



JOM

O Mensageiro

Quarta-feira, 01 de março de 2023 | Ano XXVI - Nº 2467 | R\$ 2,50

www.jom.com.br

HISTÓRIA

Foto: Luis Fernando Foza



Em Vitória das Missões é feito o registro fotográfico de uma passarela no Rio Ijuí que compunha as rotas comerciais do Período Jesuítico

PÁGINA 03

FENAMILHO

Foto: Divulgação Leonardo



Show do cantor Leonardo foi confirmado para o dia 23 de abril em Santo Ângelo

PÁGINA 07

@dental_z_odontologia

Uma clínica completa e inovadora

com atendimento humanizado e equipes modernas!

Atendimento em urgência
Segunda a sexta-feira: 18h às 22h
Sábado e domingo: 9h às 18h

Onde estamos
Edifício Clínica Z,
Av. Rio Grande do Sul, nº 1067,
2º andar - Santo Ângelo/RS

Entre em contato
(55) 3320-4053
(55) 9 9929-1067



Dental Z



Dra. Viviane Timm
Reumatologista
CRM-RS 39160 | RQE 38119

Edifício Alpha Center, Avenida Rio Grande do Sul, 1111, 3º andar, Santo Ângelo - RS
(55) 3312-5706
(55) 9 9699-1219

CRF 710832

Martina Londero
Fonoaudióloga
DISTÚRBIOS DE FALA E LINGUAGEM INFANTIL

(55) 99937-2577
@martinalondero

Fonoaudióloga
Martina Londero

Av. Rio Grande do Sul, 587 (Clínica Dior)

NOVA ONDA

☎: 3313-1381

Alças ergonômicas
Espaço p/ Notebook 17"
Bolsa Isotérmica Antifurto

O QUE VOCÊ USA IMPORTA!

Wilson

PRODUTOS DE QUALIDADE. ORIGINALS / LICENCIADOS!

☎ 3313-1381 / 📞 99635-9212 / 📱 / 📷

DR NORBERTO WEBER WERLE
NEUROLOGISTA CRM 41.075 RQE 39.827

- ATENDIMENTO ADULTO E PEDIÁTRICO
- NEUROLOGIA DE ALTA PERFORMANCE
- BOTOX PARA ENXACECA
- TESTES GENÉTICOS - ALZHEIMER E PARKINSON
- ELETRONEUROFISIOLOGIA
- Mapeamento Cerebral

SANTO ÂNGELO - RS
INSTITUTO NEURO
Av. RIO GRANDE DO SUL,
1111 - 9º ANDAR.
(55) 3018-1114
(55) 98174-5525

Dr NORBERTO WEBER WERLE
NEUROLOGISTA CRM 41.075 RQE 39.827

FENAMILHO

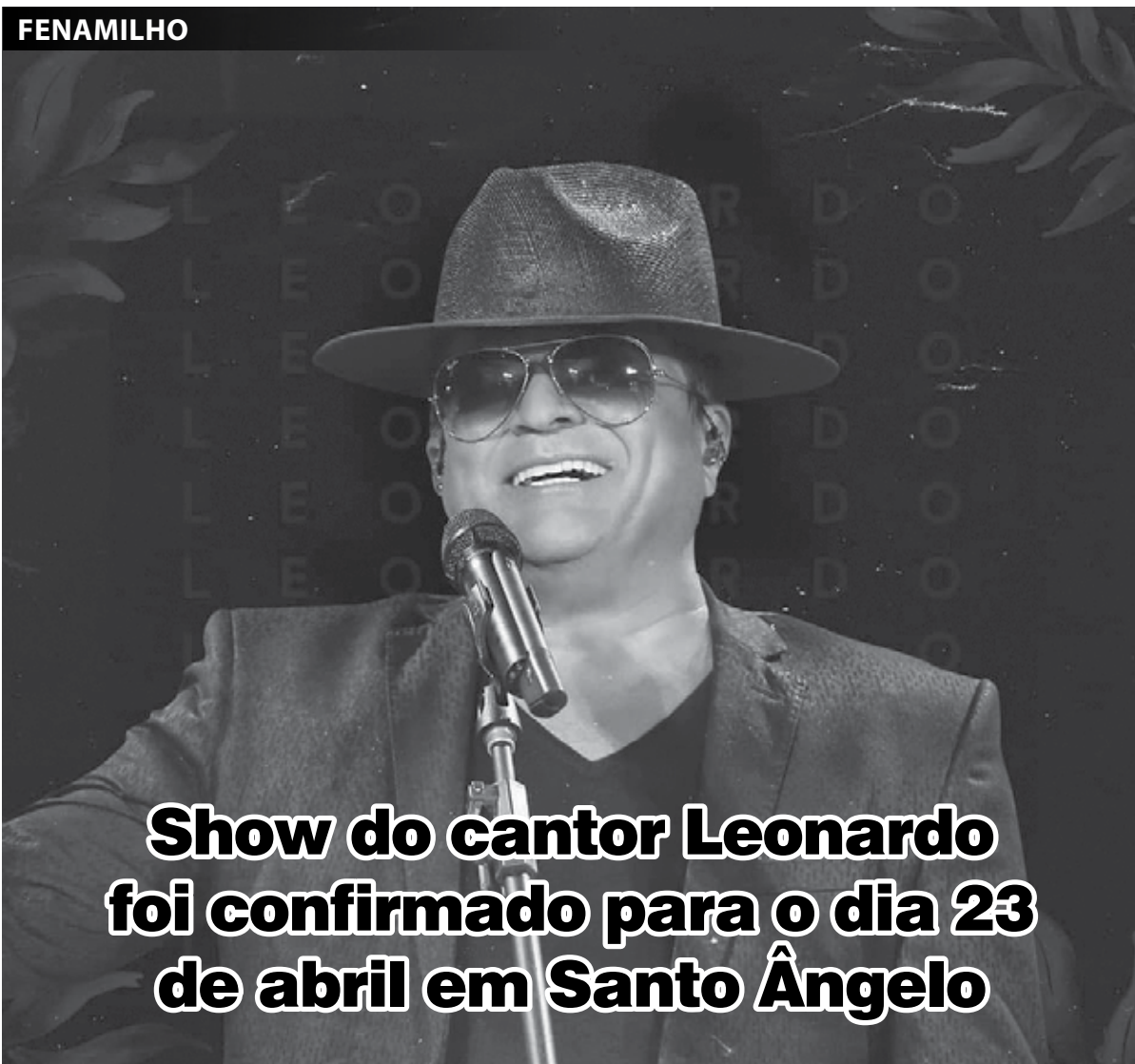

Show do cantor Leonardo foi confirmado para o dia 23 de abril em Santo Ângelo

Foto - Divulgação/Assessoria Leonardo

Leonardo será uma das principais atrações da Fenamilho Internacional, que recebe pessoas de todo o estado entre os dias 21 e 30 de abril no Parque de Exposições Siegfried Ritter. A agenda completa havia sido mantida em tom de mistério pela comissão organizadora, mas na última sexta-feira, dia 24, a contratação de Leonardo foi divulgada.

Tudo começa com Luan Santana, que será o responsável por abrir os shows nacionais na 20ª Fenamilho Internacional. Segundo a produção do artista ele volta ao palco da Fenamilho, no dia 21 de abril, depois de 12 anos para cantar os seus maiores sucessos. Leonardo será então o segundo grande show, considerado um interprete que atinge vários públicos e gerações, deve movimentar o parque no dia 23. Depois disso, na sexta, dia 28 de abril, sobe ao palco a cantora pop Luiza Sonza.

No sábado, dia 29, os irmãos Matheus & Kauan que acumulam 86 certificados por cinco bilhões de views e 10 bilhões de streams em suas músicas fecham a agenda nacional de atrações da Fenamilho, que segue até domingo com shows regionais e o fe-

chamento de negócios na feira.

“RAÍZES QUE CONECTAM PESSOAS”

Recentemente também foi decidido pela comissão organizado sobre o concurso de vitrines da 20ª edição da Fenamilho Internacional. Os comerciantes que desejarem participar do concurso terão que decorar suas vitrines de acordo com a campanha “Raízes que conectam pessoas”.

O slogan atual da Feira foi pensado para destacar a importância de unir as pessoas em torno do evento, com o objetivo de criar conexões na comunidade. As vitrines serão avaliadas seguindo os seguintes critérios: originalidade, relevância, impacto visual, mensagem transmitida, coerência com o tema e acessibilidade.

O período de inscrições para participar do concurso será de 13 a 20 de março, as vitrines serão avaliadas pelos jurados de 21 de março a 10 de abril e no dia 18 de abril os ganhadores serão divulgados, os três primeiros colocados receberão premiação em dinheiro e troféu de participação.

LIONS UNIVERSITÁRIO E LÉO EM FOCO

Servir desinteressadamente



Empréstimo de nosso Banco Ortopédico. Atividade que nunca cessa. Servindo à quem precisa, sempre!!!



Ainda nesse mês, nosso Clube participou da 3ª RCCG da Região C1 (Reunião do Comitê Consultivo do Governador). Essa é uma atividade voltada para a apresentação de atividades, projetos, propósitos dos Clubes de Lions. Nossa Presidente explanou muito bem sobre o Universitário.



Nosso LEO Clube em sua reunião quinzenal. Muitas ações foram tratadas, programadas e agendadas. Nosso LEO sempre pensando na comunidade.

Empresa Jornalística JOM Ltda.
CNPJ 30.160.583/0001-89



Assinaturas:
Semestral: R\$ 150,00 - Anual: R\$ 240,00
Correio: Semestral R\$ 250,00 - Anual: R\$ 380,00

Diretores: Amauri Lirio
Editor: Amauri Lirio
Redação: Amauri Lirio, Marcos Dameneghi (Jornalistas), Márcio Bruno (Diagramação)
Colaboradores: Artur Hamenski, Bruna Bassani, Dinah Alves de Souza, Jonatã Ferreira, André Ruschel

Fale conosco, envie pautas, sugestões, críticas.
Redação: redacao@jom.com.br | redacao.mensa@hotmail.com
Comercial: amauri@jom.com.br
Site: www.jom.com.br

Circula quartas e sábados nos municípios de Santo Ângelo, Entre-Ijuís, Eugênio de Castro, Vitória das Missões, Guarani das Missões e São Miguel das Missões

Representante para todo o Brasil:
Propal Propaganda e Representações (POA)
E-mail: propal@terra.com.br



Rua Tiradentes, 690 - Salas 1 e 2 - Centro
CEP 98.803-410 - Santo Ângelo - RS
Fone (55) 3018-5271
Facebook: Jornal O Mensageiro
Site: www.jom.com.br

As opiniões das colunas e artigos publicados pelo Jornal O Mensageiro não correspondem necessariamente, ao pensamento do veículo, sendo de inteira e exclusiva responsabilidade de seus autores. Não nos responsabilizamos pela devolução de fotos e originais de releases.

Previsão do Tempo

Fonte: Agroclima

QUA
MÍN. 19°
MÁX. 30° 8 mm

QUI
MÍN. 19°
MÁX. 29° 10 mm

SEX
MÍN. 19°
MÁX. 28° 10 mm

Loteria

28/02/2023

14h 30min

1° Prêmio - 0.710
2° Prêmio - 0.110
3° Prêmio - 3.430
4° Prêmio - 0.132
5° Prêmio - 2.190
6° Prêmio - 6.572

28/02/2023 - 16h

Até o fechamento da edição não havia sido divulgado o resultado da extração da loteria.

Fases da Lua

Crescente
27/02 a 06/03

Cheia
07/03 a 13/03

Locação de Impressora

Alugue um Impressora com a Diskjet e tenha o melhor custo benefício do mercado!

R\$ 250,00 POR MÊS

Autonomia de 4.000 cópias

AGILIDADE, ECONOMIA E EXPERTISE EM OUTSOURCING DE IMPRESSÃO PARA SUA EMPRESA.

Disk Jet

SS. 3312-4783 | SS. 9.9100-1900

HISTÓRIA REGIONAL

Registro fotográfico para ações do projeto 'Observatório Natural das Missões'

Fotos Luis Fernando Foza

O município de Vitória das Missões encomendou o registro fotográfico de um trecho do Rio Ijuí, na divisa com Santo Ângelo, que permite a travessia a pé entre uma margem e outra. Estima-se que a passarela organizada com pedras facilitava as rotas comerciais no tempo das Missões Jesuíticas

Mais um tipo de passarela rústica usada pelos povos originários da América é evidenciado no Rio Ijuí por conta de um período de escassez de chuva. Esse é um dos principais afluentes que compõem a Bacia do Rio Uruguai e banha vários municípios gaúchos, entre eles, Vitória das Missões e Santo Ângelo. O local foi fotografado nesta semana a pedido da Administração Municipal de Vitória das Missões e fica em área rural, entre as localidades de Rincão dos Paulus (Vitória) e Linha Sabiá (S. Ângelo).

Segundo Ênio Carvalho que trabalha na administração direta do município de Vitória das Missões, está sendo elaborado o projeto "Observatório Natural das Missões" que pretende identificar e resgatar informações sobre a fauna e flora do lugar, mas também, fatos históricos que remetem aos primeiros habitantes da região. Por conta disso imagens aéreas foram feitas para identificar este local que é cercado de histórias e lendas.

Neste ponto do rio é possível passar de uma margem a outra a pé, estima-se que permitia a passagem de tropas de animais e chegou a constituir uma importante rede de estradas usadas em rotas comerciais efetivadas na época das reduções Jesuíticas, inclusive que tenha intervenção humana em sua presença neste lugar.

Relatos históricos conhecidos indicam que os jesuítas aportaram no Brasil em 1549, no Peru chegaram em 1567, no México em 1572 e na Nova França em 1611, mas o sistema missioneiro levou várias décadas para se estruturar e consolidar. Entre os

anos de 1626 e 1706 organizou-se no que hoje é o território do Rio Grande do Sul, sete povoados com grande potencial produtivo, isso foi possível por conta de um tempo de paz e união entre guaranis e os missionários espanhóis, padres em missões nesta região. Em toda América foram 30 povoados onde habitavam de cinco a seis mil indígenas. Desenvolveu-se a produção agrícola, pecuária e até industrial, estas estradas ligavam seus povoados e eram consideradas estratégicas para o escoamento da produção primária.

Uma das ações do projeto que instaura o "Observatório Natural das Missões" é a implantação de uma placa informativa no lugar onde está essa passarela. A ideia da Administração Municipal é realizar o resgate de fatos que permitem contextualizar sobre as origens históricas da região.

Evanir Liberalesso é proprietária de terras que estão nas proximidades, ela explica que os moradores preservavam as pedras no lugar. Sempre que a força da água levava parte delas, a comunidade, em esforço coletivo, tentava recolocar as pedras.

Um dos historiadores Missioneiros, José Roberto Oliveira, lembra que esse lugar pertenceria a Redução de Santo Ângelo Custódio, que era o maior produtor de erva mate da época. Compreende que este caminho poderia ser uma das vias de escoamento da produção. Segundo o historiador o fato da ponte é apenas uma peça de um grande quebra-cabeça que remonta a história e comprova a organização destes povoados.



Álvaro Thaisen protagoniza a iniciativa chamada "Grande Projeto Missões" neste trabalho acompanha relatos históricos e documentos e acredita que essa passarela integrava os caminhos missioneiros desde a redução de São João Batista até os ervais do Ihacorá, como um caminho que permitia andar sem passar por mais nenhum rio ou riacho, somente o Rio Ijuí



Missa de 7º dia



As filhas Rosane, Rosamaria, Rejane e Claudia, os genros Ruy e Fernando, os netos Fernanda, Vanessa, Renan, Bethânia e Bárbara e bisneta Dora convidam para a Missa de 7º dia do amado

Reinhard Flach

"Aqueles que amamos nunca morrem, apenas partem antes de nós e permanecem vivos para sempre em nossos corações."

Local: Paróquia da Sagrada Família
Data: 02/03/2023
Horário: 19h

Atendimento por Delivery
Whats(55) 99970-1708

Rua 25 de Julho, 387



d'Pelle
moda íntima



PROMO DE 2023

S'FERA
Since 1998

55 3312-3199 | Rua 3 de Outubro, 431

INOVARE
SALÃO DE BELEZA

55 3313 4625
MARECHAL FLORIANO, 922
SANTO ANGELOS

**PRECISOU DE BANHEIRO PARA
SUA CONSTRUÇÃO? A MR TEM
A SOLUÇÃO!**

(55) 99970-1905



**AMAURI
LIRIO**



BLOCO BOOM NO CARNAVAL 2023 DO GAÚCHO



A Ju Gaúcho - presidida com dinamismo pelo jovem Lorenzo Tonetto, está pra lá de satisfeita com o sucesso do Bloco Boom no Carnaval 2023 do Clube Gaúcho, que teve o patrocínio do iFood. Com certeza o Boom fez a diferença no carnaval do Gaúcho, pois trouxe toda a alegria e jovialidade, diversão e irreverência ao "Reinado de Momo. Sendo assim, a Ju Gaúcho, que contou com o apoio e orientações decisivas da diretoria do Clube, liderada com competência por Marilise Voese, está de parabéns pelo sucesso alcançado no carnaval 2023. Na foto acima, a moçada que fez parte do Boom 2023, e que viveu 5 dias de muitas festa e diversão! E à direita, a diretoria da Ju Gaúcho: Diretora Social - Luiza Gelatti Fonseca, Vice-Presidente - Isabela Viana de Godoy, Presidente - Lorenzo Tonetto, Assessoria de MKT - Ana Carolina de Moraes Pedroso, Tesoureira - Ana Lara Cargnelutti Tiecker e Assessoria de MKT - Gabriela Isaias Steinhorst - brindando o sucesso do Boom no Carnaval 2023.

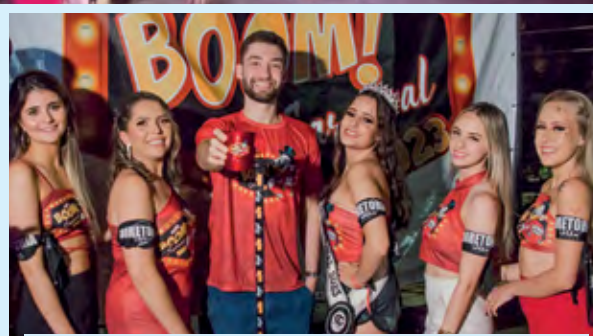

Ju Gaúcho: Luiza Gelatti Fonseca, Isabela Viana de Godoy, o presidente Lorenzo Tonetto, Ana Carolina de Moraes Pedroso, Ana Lara Cargnelutti Tiecker e Gabriela Isaias Steinhorst.



Na sexta-feira, dia 3, **MONALISA FAUSTINO**, respeitada farmacêutica que atua em São Miguel das Missões, estreia idade nova, sendo o centro das atenções de sua família e demais amigos. À querida, Monalisa, parabéns e sucesso, sempre!

Dra. Ana Maria Marchionatti **Dra. Jéssica Barasuel** **Dr. Vinicius Wandscher**

• Especialista em Endodontia
• Mestre e Doutora em Prótese Dentária

• Especialista, Mestre e Doutora em Odontopediatria

• Especialista, Mestre e Doutor em Prótese Dentária



(55)997171244

www.ourumsoude.com

@ourumsoude

AURUM

SANDE BARRADA DO ESTEREO

Rua Duque de Caxias, 105, Santo Ângelo



URI
SANTO ÂNGELO

**Vestibular
Agendado**

futURI-se

Inscrições abertas

www.san.uri.br



BRIEFING SOCIAL

Claudia Modas

ESTAMOS EM PROMOÇÃO
30% desconto a vista 20% em 5x

Rua Antunes Ribas, 2847 - Santo Ângelo/RS - Fone: 3312-6606 - Whats 9 8449-8177



Tel. (55) 3312.6997
55 9 9609.6997

www.olhardavick.blogspot.com.br
www.detalhesdeumcasamento.blogspot.com.br

Vick Almeida
FOTOGRAFIA

Rua Marechal Floriano, 922 - Centro - Santo Ângelo - RS

Fotos: Exclusiva Photo



No último dia 19, durante o badalado carnaval infantil do **Clube Gaúcho** aconteceu o tradicional concurso de fantasias, nas categorias luxo e originalidade. Após o desfile de quase cinco dezenas de fantasias bem elaboradas e criativas, o júri apontou como vencedoras: na Categoria Luxo associado: **Helena Maria Dornelles** (Rainha da Fenamilho, **Bernardo Taborda Rigo** (Faraó do Egito) com sua mãe Bruna, **Ana Julia Santana Fernandes** (Iemanjá - Rainha do Mar), **Steice Carvalho Kleinpaul** (Passista), **Amanda Cerejo** (Rainha de Cartas), **Ana Beatriz Moraes de Oliveira** (A beleza da Natureza), **Maria Cecília B. Gerhard** (Mãe natureza) e **Natália Marques dos Santos** (Odalisca).

AS FANTASIAS PREMIADAS NO CARNAVAL INFANTIL 2023 DO CLUBE GAÚCHO

As fantasias vencedoras na Categoria Luxo e Originalidade não-associado: **Ian Winckler Sabo** (BamBam - Os Flintstones) com sua mãe Mariana, **Estella Piotrowski Teixeira** (Mônica), **Cecília Reichel Callai** (Passarinho), **Nuriel Garcia** (Kiko), e **Livie Seger** (Alerquina).



As fantasias vencedoras na Categoria Originalidade associado: **Bárbara Raguzzoni Loureiro** (Carmen Miranda), **Miguel Maynardi Perin** (Migue Dino), **João Francisco Cerejo** (Salva Lindas), **Nuriel Garcia** (Kiko), **Ana Luisa B. Gerhard** (Cupido) e **Alícia Paez** (Dançarina e Frevo).

Super Mercado MATTANA

Tradição e Confiança

Ofertas válidas de 24/02/2023 a 02/03/2023 ou enquanto durarem os estoques.

O RESTAURANTE MATTANA ABRE DIARIAMENTE.



FILE DE TILÁPIA CARLINHOS 800g **R\$ 34,99**



ALCATRA KG **R\$ 41,99**



PERNIL SUÍNO KG **R\$ 13,99**



TORTA DE BOMBOM KG **R\$ 29,99**



BOLO INGLÊS KG **R\$ 19,99**



CUCA SOVADA UNIDADE **R\$ 5,99**



COXA E SOBRECOXA DORSAL (CAPIRA) KG **R\$ 5,99**



COSTELA MINGA KG **R\$ 23,99**



TORTA FRIA SABORES KG **R\$ 28,99**



QUEIJO MUSSARELA SANTA CLARA 150g **R\$ 6,99**



DANONINHO 320g **R\$ 6,99**



ÓLEO DE SOJA COCAMAR 900 ml **R\$ 6,49**



ARROZ 5 KG KANAKE **R\$ 14,99**



ALÇUCAR CRISTAL EUROÇUCAR 5 KG **R\$ 15,99**



CARNE DE 2ª AGULHA KG **R\$ 18,99**



CARNE DE 1ª C/OSSO KG **R\$ 29,99**



MASSA BANDEIRA TARANTELLA 400g **R\$ 3,99**



SABÃO EM PÓ CLASS 2 KG **R\$ 6,99**



PAPEL HIGIÊNICO D'CLASSE C/12 60MT **R\$ 11,99**



INSETICIDA PRÓ INSET 350 ml **R\$ 6,99**



ÁGUA SANITÁRIA OBOA 1 L **R\$ 3,29**



REFRIGERANTE FRUKI 2L **R\$ 4,99**



CERVEJA SKOL LATÃO 473 ml **R\$ 3,79**



COXÃO MOLE KG **R\$ 39,99**



FILE DE MERLUZA 500g **R\$ 19,99**



CERVEJA KAISER LATÃO 473 ml **R\$ 2,99**



CHOPP 2L HOFFNUNG **R\$ 16,99**



BATATA MONALISA KG **R\$ 2,99**



ABACATE KG **R\$ 3,99**



MELANCIA INTEIRA KG **R\$ 1,69**



MAÇÃ GALA KG **R\$ 9,99**

Fotos meramente ilustrativas. Salvo erros de impressão.

CULTURA

GDF - Os Farroupilhas completa 35 anos e comemora com um Costelão Campeiro

A patronagem e associados do GDF – Os Farroupilhas prepara para o próximo domingo, dia 5, o 1º Costelão Campeiro de 2023. Este evento gastronômico também comemora o aniversário de 35 anos da entidade, terá animação musical e durante a programação a patronagem será reempossada e apresentados os colaboradores para a próxima temporada. A participação no Costelão Campeiro é aberta a toda a comunidade mediante a aquisição de cartões que já estão à venda com o Conselho Diretor.

A animação da festa será a cargo do Grupo Fandango (Duca). A tarde fandanguieira animará os participantes desta entidade que reverencia a dança há 35 anos, pois o Grupo de Danças Folclóricas os Farroupilhas tem como data de fundação o dia 7 de março de 1988.

Além do prato principal, que é o Costelão Campeiro, serão servidos acompanhamentos como galeto, maionese, arroz e saladas e o valor do cartão está sendo comercializado antecipadamente à R\$ 40 ou R\$ 50 na hora.

Os cartões podem ser adquiridos com Eloi Grasel - 996168681, Otávio Rei-



Foto: Marcos Demeneghi

O Costelão Campeiro é uma modalidade tradicional de assar carne bovina no Rio Grande do Sul. O GDF Os Farroupilhas preserva esta tradição. As peças são assadas no fogo de chão, elas são assadas lentamente na brasa, em geral, ficam de cinco a sete horas no calor do fogo, deste modo, a carne ganha peculiar textura e sabor, ela se solta do osso e praticamente desfia.

chert – 991182080, Davi Tejkoski – 996152279, Alauri Meotti – 991589119, Altair Gaita – 999630484.

SAÚDE

Complexo Hospitalar Santo Ângelo agradece parlamentares e prefeito que uniram na busca de recursos para a Instituição

Foto: Divulgação



Jacques Barbosa e o Ministro Paulo Teixeira

A equipe do Complexo Hospitalar Santo Ângelo composta pelo vice-provedor Marlon Medeiros, diretor Gelson Schneider e assessor jurídico Thiago Canabarro realizaram recentemente uma viagem à Brasília para captar recursos ao HSA.

Dentre as inúmeras visitas a deputados federais e senadores, a equipe recebeu o apoio do deputado federal Elvino Bohn Gass, do deputado estadual Eduardo Loureiro, do presidente da AMM e prefeito de Santo Ângelo Jacques Barbosa, vereador Gilberto Corazza e equipe da AMM. Cabe ressaltar ainda, que o deputado Elvino

Bohn possibilitou que a equipe tivesse acesso ao Ministério da Saúde onde entregou dois importantes projetos, sendo um da construção de uma nova torre no HSA e uma solicitação de um aparelho de ressonância.

Dessa forma, o Complexo Hospitalar Santo Ângelo agradece todo o empenho do deputado Elvino Bohn Gass, deputado Eduardo Loureiro, prefeito Jacques Barbosa, do vereador Gilberto Corazza e equipe da AMM pelo auxílio nas reivindicações de recursos ao Hospital Santo Ângelo.

Vacinação contra a Covid nesta quarta e quinta



A Secretaria Municipal de Saúde divulgou na manhã desta segunda-feira, 27, o calendário de vacinação contra a Covid para esta semana. Na quarta-feira, 1º de março, das 16h30min às 18h30min, na Secretaria de Saúde serão aplicadas as doses 1, 2 e 3 para crianças de 6 meses a 4 anos; doses 2 e de reforço para a faixa etária entre 3 e 4 anos, para quem recebeu o imunizante do Butantã; e as doses 1 e 2 e de reforço para crianças com idade entre 5 e 11 anos.

Para todas as situações, é necessário que o usuário tenha consigo o documento de identidade, CPF, Cartão SUS e a carteira de vacinação (se possuir).

BIVALENTE

Já na quinta-feira, dia 2, das 8 às 14 horas, no Centro Municipal de Cultura, a Secretaria de Saúde estará aplicando a vacina bivalente para pessoas com 70 anos ou mais e imunocomprometidas maiores de 12 anos. Segundo o secretário Flávio Christensen, para receber a dose da vacina bivalente, a pessoa deve ter recebido ao menos duas de outros imunizantes e observar o intervalo de quatro meses da última dose. No caso dos imunocomprometidos, é necessário a apresentação de laudo médico.

SEGURANÇA

Tribunal de Justiça do Estado aprova a elevação da Comarca de Santo Ângelo para “Entrância Final”



Foto: Eduardo Nichele - DICOM/TJRS

Votação aconteceu na tarde da última segunda-feira, dia 27

Anteprojeto que eleva 11 Comarcas para entrância final, inclusive Santo Ângelo, foi aprovado na última segunda-feira, dia 27

Os integrantes do Órgão Especial do Tribunal de Justiça do RS aprovaram, nesta segunda-feira (27/02), durante a pauta administrativa, o anteprojeto de elevação para entrância final de 11 Comarcas intermediárias. O relator da matéria foi o Corregedor-Geral da Justiça, Desembargador Giovanni Conti, anunciando que a proposta, que será encaminhada à Assembleia Legislativa, contemplou as Comarcas de Bagé, Canoas, Erechim, Gravataí, Novo Hamburgo, Rio Grande, Santa Cruz do Sul, São Leopoldo, Santo Ângelo, Uruguaiana e Viamão.

A medida é decorrente de iniciativa encaminhada pelo Colégio de Juízes-Corregedores, após a realização de estudos pelo Juiz-Corregedor Maurício Ramires, a pedido do Desembargador Conti, elevando para a entrância final algumas Comarcas de entrância intermediária, de grande porte, em diferentes regiões do Estado.

Segundo o Desembargador Conti, a partir da aprovação da iniciativa pelo Legislativo gaúcho, será esperada maior permanência de servidores e magistrados nessas Comarcas, o que refletirá na continuidade dos trabalhos nas unidades e, por consequência, em jurisdicionados atendidos com maior celeridade e eficiência. “Não restam dúvidas que o Poder Judiciário pode, e deve, contribuir para o crescimento e desenvolvimento social e econômico de todas as regiões do Estado, elevando Comarcas de entrância intermediária para final. Basta examinar

os exemplos das Regiões de Caxias do Sul, Santa Maria, Pelotas e Passo Fundo, que há mais de 10 anos foram elevadas à entrância final e se transformaram em polos regionais importantes”, afirmou o magistrado, elogiando o trabalho realizado pelo Colégio de Juízes-Corregedores.

Com exceção da Capital, essas quatro Comarcas do interior do Estado foram elevadas em 2009, ou seja, há mais de 13 anos, quando ocorreu o último estudo acerca do tema pelo Judiciário gaúcho. O magistrado exemplificou que, na Região Sul do país, os Tribunais de Justiça de Santa Catarina e do Paraná contam, respectivamente, com 21 e 18 Comarcas na entrância mais elevada.

O Desembargador Conti disse ainda que, “a elevação de entrância de Comarcas em regiões diferentes, neste momento, vem ao encontro da tendência e da estratégia do Tribunal de Justiça no que se refere à criação de polos judiciais regionais, em virtude do avanço da digitalização de processos físicos e da modernização do Judiciário”. Ele argumentou a importância da medida, explicando que, em comparação numérica com outros Estados brasileiros, com semelhanças regionais ou de porte, o Poder Judiciário do Rio Grande do Sul permanece com número significativamente inferior de entrâncias finais, possuindo atualmente somente cinco Comarcas, no caso, Porto Alegre, Caxias do Sul, Pelotas, Santa Maria e Passo Fundo.



Foto: Eduardo Nichele - DICOM/TJRS

Corregedor Conti destacou a importância da elevação de entrância para as comunidades

Presidente da OAB/RS considerou que a iniciativa representa o “aperfeiçoamento dos serviços prestados à população”

Durante a apreciação, o Presidente da OAB do Rio Grande do Sul, Leonardo Lamachia, falou na tribuna sobre a importância da medida para toda a sociedade: “Quero agradecer a Administração do Tribunal de Justiça, bem como parabenizar também os demais magistrados integrantes do Judiciário gaúcho, por esta iniciativa fundamental à cidadania, pois se trata de um passo amplamente significativo para o aperfeiçoamento dos serviços prestados à população”, concluiu.



Foto: Eduardo Nichele - DICOM/TJRS

PROMOÇÃO!

Confira as promoções incríveis:

- Lâmpada LED 9W = R\$ 5.99;
- Refletor LED 100W = R\$ 69.90!

Na compra de mais de uma peça, R\$ 66.40 a unidade;

- Refletor LED 200W = R\$ 157.00!

Na compra de mais de uma peça, R\$ 149.00 a unidade.

E desconto de 20% em toda a linha LED;

- Ventiladores de teto, parede e mesa, com 20% de desconto;

- Material para entrada de luz, com poste metálico, a partir de R\$ 1397.00!

Isso tudo, só no Veiga Material Elétrico, Hidráulico e Ferramentas, na Av. Getúlio Vargas com a 25 de Julho, Fone: 3312-4550!



MATERIAIS ELÉTRICOS

Materiais elétricos, hidráulicos e ferramentas

(55) 3312-4550

veigamateriaiseletricos

Avenida Getúlio Vargas, 1458 - Santo Ângelo



JOM

O Mensageiro

Quarta-feira, 01 de março de 2023 | Ano XXVI - Nº 2467 | R\$ 2,50 www.jom.com.br

Transforme em realidade a magia dos seus sonhos!

Disponos também de Salões menores para festas particulares!

Salão Nobre

Aniversários - Bodas - Batizados - Casamentos - Eventos Corporativos - Formaturas



Clube Gaúcho

IPTU 2023

NENHUM INVESTIMENTO OFERECE TANTOS GANHOS.
VOCÊ ECONOMIZA 20% E SEU IMPOSTO RENDE

+ SAÚDE
+ EDUCAÇÃO
+ SEGURANÇA
+ OBRAS
+ SERVIÇOS



PREFEITURA DE SANTO ÂNGELO
SECRETARIA MUNICIPAL DE GESTÃO DE FINANÇAS

PAGUE SEU IPTU EM COTA ÚNICA

ATÉ 10 DE MARÇO

DESCONTO

20%

PARA CONTRIBUINTES EM DIA COM SEU IMPOSTO.

7%

QUER PARCELAR?
DE DESCONTO EM DEZ VEZES
COM PAGAMENTO NA DATA
DO VENCIMENTO.

PAGUE FÁCIL: No aplicativo do seu banco, PIX, código de barras, agências bancárias e lotéricas. Imprima seu boleto no link <https://portaldocidadao.santoangelo.rs.gov.br/guia-pagamento>



kingsway25

escola de idiomas anos

Nossa maior missão! Mudar sua vida!

Promovemos o **aprendizado de idiomas com qualidade e rapidez**, conduzindo nossos alunos ao sucesso pessoal e profissional.

Aqui na melhor Escola de Idiomas da região, o estudo é prioridade, e por isso, trazemos um **material completo** e com um **ótimo preço**, sem falar que **você não paga taxa de matrícula** para iniciar seus estudos!

MATRÍCULAS ABERTAS

pense bem, pense GRANDE, pense Kingsway!



INGLÊS



ESPAÑHOL



FRANCÊS



ALEMÃO

Rua Marechal Floriano, 949 - Santo Ângelo - RS (55) 3312-3665 • (55) 99622-1067