



# JOM

O Mensageiro

Sábado, 04 de março de 2023 | Ano XXVI - Nº 2468 | R\$ 2,50

www.jom.com.br

## TRÂNSITO



# DMT inicia fiscalizações diárias de velocidade

Foto: Marcos Demeneghi

PÁGINA 7

CRM 71083Z

**Martina Londero**  
Fonoaudióloga  
DISTÚRBIOS DE FALA E LINGUAGEM INFANTIL

(55) 99937-2577 @martinalondero Fonoaudióloga Martina Londero Av. Rio Grande do Sul, 587 (Clínica Dion)

**DR. ADRIANO IMPERATORI**  
MSTOLOGISTA - CRM 36817  
RQE 35082

- Prevenção, diagnóstico e tratamento das doenças benignas e do câncer de mama
- Cirurgia das mamas e oncoplastia.

**Santo Ângelo:**  
Av. Rio Grande do Sul nº 1140 Sala 402  
(55) 3314-1084 // (55) 991335845

**Santa Rosa: Clínica Integrare**  
Av. Rio Grande do Sul nº 856 Sala 201  
(55) 3512-8300 // (55) 984520162

**CLÍNICA MILDNER**

**DRA. NATÁLIA MILDNER**  
Dermatologista e Cirurgiã Dermatologista

RQE/SP: 71610 CRM/SP: 195310  
RQE/RS: 35417 CRM/RS: 37670

DERMATOLOGIA CLÍNICA E CIRÚRGICA;  
TRICOLOGIA E IMPLANTE CAPILAR

@nataliamildner.dermato  
Atendimentos presenciais e por telemedicina

**Dra. Jane Machado Mildner**  
Cirurgiã Dentista

CRO/RS: 6303

Mestre em Ortodontia e Ortopedia Facial.  
Especialista em Saúde Coletiva em Odontologia

**DRA. NATÁLIA MILDNER**  
Dra. Jane Machado Mildner  
Cirurgiã Dentista

(55) 99972-0858  
(55) 3313-3303

Av. Avenida Brasil, 439, Centro - Santo Ângelo/RS

Sua **AUTOESTIMA** merece esse cuidado!

CRM RS 36906 / RQE 31725  
CRM SC 21440 / RQE 16420

**BARAZZETTI**  
CIRURGIAPLÁSTICA

@dr.danielbarazzetti

Av. Rio Grande do Sul, nº 1111, sala 1002 - Santo Ângelo/RS (55) 98449-8405 | Av. Trompowski, 346 - Florianópolis - SC (48) 3225-0255 | (48) 98442-3008

**DR NORBERTO WEBER WERLE**  
NEUROLOGISTA CRM 41.075 RQE 39.827

Atendimento adulto e pediátrico  
Neurologia de alta performance  
Botox para enxaqueca  
Testes genéticos:  
Autismo/Alzheimer/Parkinson/Epilepsia  
Eletroneuromiografia  
Mapeamento Cerebral

**Santo Ângelo - RS | Instituto iNeuro**  
Av. Rio Grande do Sul, 1111 - 9º Andar.  
(55) 3018-1114 | (55) 98147-5525

**Viera**  
CLÍNICA INTEGRADA

A beleza de ser você

Telefone  
(55) 3312-6062 / 99902-6052

Endereço  
Marques de Tamandaré, 950 - Sala 2

Instagram  
@clinicaviera  
@draemanuelvieiraocasas

Qr Code

Dra. Francine K. Viera Malvez  
Cirurgiã Dentista O.D. 16.793  
Especialista em Endodontia

Dra. Emanuelle Kerbes Viera  
Biomédica CRM 115  
Mestre Especialista em Biomédica Estética

**CLÍNICA SARTURI**  
FARMÁCIA E LABORATÓRIO

Faça sua **Harmonização Dermofuncional**

**Botox**  
+  
**Bioestimulador de colágeno**  
+  
**Preenchimento labial**

10x sem juros  
parcela em até

Marquês do Herval, 671 - Centro - Santo Ângelo, RS | WhatsApp: (55) 9 9987-4816

## UTILIDADE PÚBLICA

# Aposentados e pensionistas municipais são convocados para prova de vida

Foto: Fernando Gomes



Os inativos da Prefeitura de Santo Ângelo tem até o dia 31 de março para realizarem a prova de vida. Aqueles que não comparecerem podem ter o benefício de março suspenso.

A técnica contábil da Secretaria Municipal de Gestão de Recursos Humanos, Magale Maíra Mendonça, informa que os cerca de 900 inativos podem procurar a sede da Prefeitura das 8h30min às 11h30min e das 13 às 16 horas, munidos de carteira de identidade. Eles recebem um formulário que precisa ser preenchido.

A prova de vida é realizada semestralmente e a próxima atualização do cadastro será feita em setembro.

## Mês da Mulher está em andamento

O Mês da Mulher envolve todas as secretarias e departamentos do município, Câmara de Vereadores, Ministério Público/RS, Unimed Missões, Associação Ciclo Missões, Corsan, Fundação Gaúcha do Trabalho e Ação Social, Corpo de Bombeiros, Sindilojas, Sindimulher, Senac, Sesc, Emater, Brigada Militar e URI Santo Ângelo.

### Março - Lute como uma Mulher

Programação Especial do Mês da Mulher - Município de Santo Ângelo, ano Sesquicentenário

**03/03:** Capacitação da Rede de Atendimento às Mulheres, do Ministério Público. Local: Centro de Cultura, às 09:00

**06/03:** Ação entre Mulheres, painel de vagas de emprego. Local: Sine FGTAS, às 10:00

**07/03:** Café e Palestra para as Mulheres Protagonistas da Segurança de Santo Ângelo. Local: Auditório do Corpo de Bombeiros, às 08:00

**08/03:** Abertura do Projeto Voz e Voz das Mulheres. Local: Auditório do Ministério Público, às 09:00

**05/03:** Mulheres em Movimento. Local: Praça do Brique, às 08:30

**06/03:** Mulher Cidadã, Homenagem da Câmara de Vereadores. Local: TecnoURI, às 19:00

**07/03:** Palestra para as apenadas. Local: Presídio Regional de Santo Ângelo, às 14:00

**08/03:** Tarde Carnavalesca, com desfiles e brindes. Local: CRAS CSU, às 14:00

Lembrando que ainda tá rolando a campanha "Bolsa Solidária". Faça sua doação e ajude a recuperar a autoestima de uma mulher!!

@cmmsantoangelo



**Empresa Jornalística JOM Ltda.**  
CNPJ 30.160.583/0001-89

**JOM** 25 ANOS

Fundado em 02/02/1997

**Assinaturas:**  
Semestral: R\$ 150,00 - Anual: R\$ 240,00  
Correio: Semestral R\$ 250,00 - Anual: R\$ 380,00

**Diretores:** Amauri Lirio  
**Editor:** Amauri Lirio  
**Redação:** Amauri Lirio, Marcos Demeneghi (Jornalistas), Márcio Brune (Diagramação)  
**Colaboradores:** Artur Hameski, Bruna Bassari, Dinalva Alves de Souza, Jonatã Ferreira, André Ruschel

**Fale conosco, envie pautas, sugestões, críticas.**  
Redação: redacao@jom.com.br | redacao.mensa@hotmail.com  
Comercial: amauri@jom.com.br  
Site: www.jom.com.br

Filado: **AD, O, UR**

Circula quartas e sábados nos municípios de Santo Ângelo, Entre-Ijuis, Eugênio de Castro, Vitória das Missões, Guarani das Missões e São Miguel das Missões

Representante para todo o Brasil:  
Propal Propaganda e Representações (POA)  
E-mail: propal@terra.com.br

Rua Tiradentes, 690 - Salas 1 e 2 - Centro  
CEP 98.803-410 - Santo Ângelo - RS  
Fone (55) 3018-5271  
Facebook: Jornal O Mensageiro  
Site: www.jom.com.br

As opiniões das colunas e artigos publicados pelo Jornal O Mensageiro não correspondem, necessariamente, ao pensamento do veículo, sendo de inteira e exclusiva responsabilidade de seus autores. Não nos responsabilizamos pela devolução de fotos e originais de releases.

### Previsão do Tempo

Fonte: Agroclima

#### SAB

MÍN. 20°  
MÁX. 28° 53 mm

#### DOM

MÍN. 19°  
MÁX. 31° 0 mm

#### SEG

MÍN. 18°  
MÁX. 31° 0 mm

### Loteria

03/03/2023 - 14:30h

1° Prêmio - 0.316

2° Prêmio - 1.223

3° Prêmio - 1.068

4° Prêmio - 0.115

5° Prêmio - 2.215

6° Prêmio - 4.937

03/03/2023 - 16h

Até o fechamento da edição não havia sido divulgado o resultado da extração da loteria.

### Fases da Lua

Crescente  
27/02 a 06/03

Cheia  
07/03 a 13/03



## IMÓVEL

sob o enfoque  
de Caroline Sperotto

### Planeje sua aposentadoria para viver com a renda de aluguel

A ideia que temos de aposentadoria é viver com tranquilidade, mas para colocar esse plano em prática é preciso planejar. Comprar imóveis com o objetivo de obter renda com o aluguel é um dos mais tradicionais tipos de aplicação financeira e, em muitos casos, a fonte principal de dinheiro. O desejo de garantir um futuro melhor para a sua família e, principalmente, não depender da aposentadoria do INSS, tem levado os brasileiros a buscarem formas diversificadas de renda. A maior motivação por trás do investimento em imóveis é a busca por estabilidade, a segurança e o desejo de evitar a possibilidade de perda financeira.

Por mais que a aposentadoria possa parecer distante, é importante pensar o quanto antes como você deseja estar no futuro. Lembre-se que a terceira idade chega para todos. Ao comprar um imóvel para locar é necessário analisar, por exemplo, onde o imóvel está localizado, para garantir a liquidez na locação. A localização do imóvel é um fator que influencia diretamente no tempo de retorno do investimento. Imóveis próximos a comércios, bancos, supermercados, vias importantes e com facilidades na mobilidade, tendem a ser mais procurados, e consequentemente mais valorizados. Além disso, propriedades com condomínios mais vantajosos, com áreas de lazer e vaga de garagem, apresentam mais liquidez na procura pela locação.

É preciso avaliar todas as características do imóvel e compará-las não só as necessidades e expectativas, mas também ao poder aquisitivo do público que busca locação em determinada região, diminuindo as chances de o imóvel ficar vago por muito tempo. O aluguel de um imóvel pode ser considerado como um retorno do investimento realizado. Portanto, é indispensável calcular a rentabilidade para que o lucro obtido cubra os valores desembolsados. O aluguel deve corresponder de 0,5% a 1% do valor líquido do imóvel (sem incluir IPTU, condomínio e seguros). Mas este é apenas o ponto de partida para o cálculo, pois existem muitos fatores que influenciam no valor do aluguel, como tamanho do imóvel, localização do imóvel, conservação, infraestrutura, tempo de uso, valor de mercado entre outros. Portanto se você quer investir em imóveis, contate um corretor de imóveis especializado em investimentos, para mais informações me contate.

#### PRÉ LANÇAMENTO!!!

INSPIRE, EXPIRE... SINTA A ENERGIA, ENTREGUE-SE À NOVAS SENSACIONES E DESCOBERTAS, EXPLORE. CONHEÇA O EDIFÍCIO SANTA FÉ! LOCALIZADO ENTRE A RUA MARQUES DO HERVAL, ESQUINA COM A RUA MARQUES DO TAMANDARÉ, NO CENTRO DE SANTO ÂNGELO.

#### UM PROJETO QUE VAI ENCANTAR VOCÊ.

BÉLÍSSIMOS APARTAMENTOS COM LIVING E 03 AMBIENTES INTEGRADOS: ESTAR, JANTAR E ÁREA GOURMET COM CHURRASQUEIRA. AMPLA COZINHA E SALA DE SERVIÇO, 03 DORMITÓRIOS SENDO 01 SUÍTE MASTER COM CLOSET. PARA MAIS INFORMAÇÕES ENTRE EM CONTATO PELO TELEFONE: (55) 996727345

**Edifício Santa Fé**

**EMPENHAMENTO**

- 2 Apartamentos por andar
- Sala de festas com terraço
- Hall decorado
- 2 Elevadores (8 passageiros cada)
- Sala central
- 2 Bixos privativos

**ÁREA PRIVATIVA**

- Living com três ambientes integrados (estar, jantar, área gourmet com churrasqueira)
- Lavabo
- 3 Dormitórios, sendo 1 suíte master com closet
- Área social e área de serviço

**SERGIO SCHNEIDER ARQUITETO**

PROJETADO EM 2018

## INVESTIR: QUAIS SÃO AS MELHORES OPORTUNIDADES NOS DIAS DE HOJE?

Hoje vamos falar sobre as alternativas de investimentos disponíveis para você começar a investir.

Apesar de tantas incertezas e preocupações no atual cenário econômico, que acaba gerando dúvidas como a de onde aplicar com segurança e tranquilidade, mas ainda sim, existem modalidades de ativos que podem ser um caminho para você.

Como sabemos existem inúmeras opções de investimentos em Renda Fixa como Tesouro Direto, CBDs, LCI's, LCA's e fundos multimercados que são fundos de investimentos com diversificação em várias áreas. Quando falamos de renda fixa temos três opções de rentabilidade,

que são as **taxas pré-fixadas, pós-fixadas e híbridas**, as quais possuem percentual pós-fixada e pré-fixada no mesmo investimento.

Elas geralmente são atreladas ao IPCA, o índice que mede a inflação ao consumidor.

- Ex: IPCA + % que é calculado do junto ao prazo do investimento.

Agora, quando falamos de fundos de investimentos abre-se um leque de diversificação. Porque temos várias opções, como:

- **fundos de crédito privado**, que normalmente são fundos que compram debêntures (título de dívida) de uma empresa com um bom rating.

- **fundos de multimercado**,

que dispõem de uma estratégia de dividendos, os investimentos entre crédito privado, juros, ações.

A principal diferença entre essas modalidades de investimento são as garantias para o investidor em geral.

Investimentos que são emitidos por bancos, como CBD's, LCA e LCI têm garantia do FGC - Fundo Garantidor de Crédito, já investimentos em fundos de investimentos não contam com essa garantia.

Deseja saber mais sobre essas formas de investimentos?

Venha até o nosso escritório para saber mais informações será um prazer ajudá-lo.



Guilherme Giovelli  
Assessor de Investimentos  
Contato: (11) 91230-9806



Av. Venancio Aires, 758 - sala 102 | Santo Angelo - RS | [www.experato.com.br](http://www.experato.com.br)



VENDA E ALUGUEL DE IMÓVEIS

☎ 3312-5648

(55) 9.8411-9411

Plantão à tarde, feriados e finais de semana

Rua Marechal Floriano, 1145  
(esquina 7 de Setembro)

E-mail: [vendas@imobiliariaquintino.com.br](mailto:vendas@imobiliariaquintino.com.br)  
Site: [www.imobiliariaquintino.com.br](http://www.imobiliariaquintino.com.br)

Edifício  
CÓRDOBA  
Torre Missões



**MORAR OU INVESTIR,  
ESSA OPÇÃO É IMPERDÍVEL;**

APARTAMENTOS DE 2 DORMITÓRIOS  
ELEVADOR, GARAGEM, SALÃO DE FESTAS,  
QUADRA DE ESPORTES, PISCINA, ACADEMIA,  
ESPAÇO PET.

VENDAS: ☎ 9.8411.9411



Incorporação imobiliária registrada sob o R.2-54.988 do CRI.

## ENSINO

# Alunos do Colégio Tiradentes são destaque na redação do ENEM 2022

No último sábado iniciamos a divulgação dos alunos do Colégio Tiradentes que tiveram ótimo desempenho na redação do ENEM 2022. Fruto do esforço dos formandos e também do empenho da coordenação pedagógica, por manter, na grade curricular uma disciplina específica para ensinar técnicas de redação e comunicação

Finalizamos hoje a lista de alunos em destaque com notas acima de 900: Al Coletto 920; Al Vitória Schaff 900, Al Sieben 920; A direção do Colégio Tiradentes de Santo Ângelo explica que o aprendizado voltado para a

redação é um dos diferenciais da instituição. Por não ser uma disciplina obrigatória, a equipe diretiva acredita que seja a única escola pública no município que mantém esse componente no currículo.



Al Coletto 920



Al Vitória Schaff 900

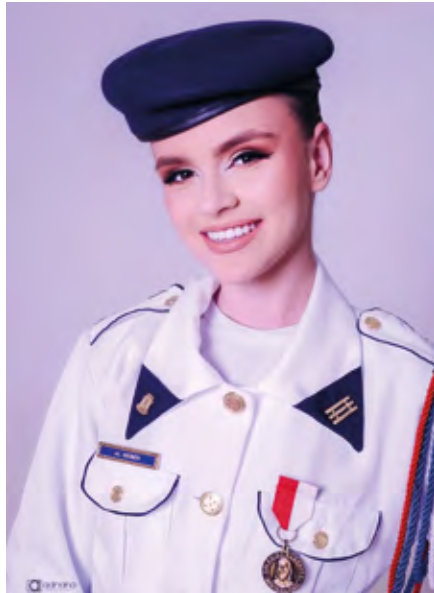

Al Sieben 920

**Trabalhamos com:**

- farinhas funcionais,
- pães sem glúten,
- suplementação de vitaminas e minerais
- oleaginosas,
- frutos secos,
- sementes,
- temperos,
- chás e mais

Rua 25 de julho, 1346 - Centro  
(esquina com a rua Antunes Ribas)

Tele entrega e informações:  
WhatsApp (55) 9 9715 3763

**STILER**  
engenharia

**MIRÁ**  
CONSULTORIA IMOBILIÁRIA

Serão apartamentos de 2 dormitórios, banheiro, sala e cozinha integradas e sacada com churrasqueira.



Em uma das melhores localizações de Santo Ângelo, a poucos minutos da Catedral, o Residencial Sirius é composto por 3 torres com elevador, garagem, muros em todo o entorno e uma ampla área de lazer com piscina, playground, salão de festas, estacionamento para visitantes e uma espaçosa área de circulação.

 (55) 99961-2269 / 3312-2825

DIA INTERNACIONAL DA MULHER

# Senac promove o evento "Elas por Elas"

*Elas por Elas - Você é mais que um padrão é o nome do evento alusivo ao Dia Internacional da Mulher que será realizado pelo SENAC de Santo Ângelo. Ocorre nos dias 8 e 9 de março entre 19h30min e 23h. A iniciativa busca promover integração e conhecimento com valorização da cultura feminina.*



No primeiro dia de evento será realizada uma palestra com a Psicóloga, Palestrante e treinadora de Líderes Ne-reida Vianna, o assunto será "AS DIFERENTES MULHERES EM CADA UMA DE NÓS".

No dia 09 será reali-

zado o workshop de beleza com a Maquiadora e Influenciadora Digital Amanda Pastore. A abordagem é sobre maquiagem com o assunto "Transformação no palco" com dicas de como realçar a beleza feminina.

Esse evento será realizado na sede do Senac Santo Ângelo localizado na Travessa João Meller, 179, Centro. As inscrições custam R\$ 50,00 e podem ser feitas até o dia 08/03 no site [Sympla.com.br](http://Sympla.com.br) acesse por meio do QR-Cod



## Bebê permanece 100 dias na UTI Neonatal do HSA e a mãe agradece o tratamento humanizado



O Complexo Hospitalar Santo Ângelo recebeu nesta semana o elogio de Morgana Morgate Leal, ela é mãe da pequena Livia Helena Leal Lermen e reside em Cerro Largo. A mãe fez questão de agradecer o trabalho e a dedicação de toda a equipe do HSA. "São coisas que fazem a diferença, é um tratamento humanizado. Como mãe fico mais tranquila e segura, é um acalento grande chegar aqui e saber que será bem cuidada", afirma emocionada.

Morgana conta que sua filha nasceu em 2018 e necessitou ficar 100 dias na UTI Neonatal, recentemente Livia necessitou novamente de internação. "A equipe sempre se empenhou, são incansáveis no trabalho. O atendimento da minha filha foi sempre pelo SUS e nunca vi diferença em relação ao particular", diz a mãe.

A equipe do Complexo Hospitalar Santo Ângelo trabalha diariamente para prestar serviço com excelência e humanização aos pacientes de toda a região.



AMAURI LÍRIO  
SOCIAL

Apresentam:

MULHERES  
*inspiradoras*  
DESTA TERRA

8 de Março  
20h06min

Clube Gaúcho  
Sede Social

Bebidas não inclusas

Patrocínio:

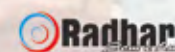
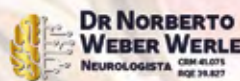
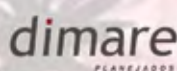

## ENSINO

# Proerd no ensino médio

O Programa Educacional de Resistência às Drogas e a Violência da Brigada Militar está também atuando com alunos do ensino médio. Atividades foram realizadas entre os dias 27 e 28 de fevereiro pela policial militar da Brigada Militar (29ºBPM) e mentora, Cristina. A iniciativa contempla as turmas do Colégio Tiradentes de Ijuí.

Foto: Divulgação CRPO/Missões



Alunos do 1º ano do ensino médio do Colégio Tiradentes de Ijuí/RS

As atividades do PROERD serão desenvolvidas com três turmas do 1º ano do Ensino Médio em quatro encontros visando contribuir com a orientação preventiva para os jovens resistirem à pressão de ofertas de uso de álcool e outras drogas e desse modo ser preservar a sua

saúde e também da comunidade.

Em breve, as aulas do PROERD do Ensino Médio também serão desenvolvidas em outras escolas que aderirem ao Programa.

Este programa de prevenção, inicialmente, mantém o

foco em crianças na faixa etária de 10 a 12 anos, sendo que, em Santo Ângelo existe desde o ano de 2000 atendendo turmas de 5º ano do ensino fundamental de escolas das redes particular, estadual e municipal. Formando semestralmente cerca de 500 crianças.

## Festival de Pratos à Base de Milho

Divulgação - Emater



Pratos a base de milho confeccionados para o festival

Com o objetivo de valorizar o uso diversificado e saudável do milho na alimentação humana, o Festival de Pratos à Base de Milho, realizado paralelamente ao evento em comemoração ao Dia Internacional da Mulher, reuniu 125 mulheres na última semana no município de Sete de Setembro. A versatilidade do milho esteve representada em 21 pratos, preparados por oito grupos de mulheres e por uma turma da Escola Estadual de Ensino Médio São Roque. Foram premiados os três primeiros colocados da categoria doce e os três primeiros lugares entre os salgados. O primeiro lugar dos doces ficou com o bolo de milho com coco, do Clube de Mães da Linha Boa Vista, o segundo lugar com o pudim-bolo de milho, do Clube de Mães Linhas Estefânia, e o terceiro lugar com as trufas do Clube de Mães Inovação da Sede.

Já entre os pratos salgados foram premiados a polenta recheada acompanhada de costelinha suína e milho verde, preparada pelo Clube de Mães da Linha Estefânia, em primeiro lugar; a farofa de cuscuz do Clube de Mães de Linha Boa Vista, com a segunda colocação; e o petisco de milho e proteínas, do Clube de Mães Nossa Senhora do Carmo, da Linha Barreira, com o terceiro lugar.

O primeiro lugar de cada uma das categorias representará o município de Setembro no Festival Regional de Pratos de Milho, que acontece durante a Fenamilho Internacional, no mês de abril, em Santo Ângelo. Presente na maior parte das propriedades da agricultura familiar da região, o milho faz parte da tradição produtiva e da cultura alimentar das famílias locais. Diante disso, a extensionista da Emater/RS-Ascar Jacinta Henckes conduziu, durante a programação do festival, a palestra sobre os benefícios do milho na alimentação.

A ação, realizada no salão da comunidade da Linha Boa Vista, foi promovida pela Emater/RS-Ascar, Sicredi e Clube de Mães Nossa Senhora Aparecida, com o apoio dos demais Clubes de Mães do município, Administração Municipal, Câmara de Vereadores e Sindicato dos Trabalhadores Rurais. Durante o encontro a representante do Sicredi Deise Lidiane Mayrer da Rosa abordou o tema "A Força da Mulher no Empreendedorismo e a Consciência na Educação Financeira".



URI  
SANTO ÂNGELO

# Vestibular Agendado

# futURI-se

Inscrições abertas

[www.san.uri.br](http://www.san.uri.br)

## TRÂNSITO

# DMT operacionaliza fiscalizações diárias de velocidade intercalando seis avenidas

Foto: Marcos Demeneghi



Radar móvel utilizado pela equipe do DMT em fiscalizações de velocidade nas vias urbanas de Santo Ângelo

O radar móvel está sendo posicionado de modo visível em trechos onde há histórico de acidentes com vítimas e também onde há fluxo acentuado de veículos com eminente risco de acidente. Em levantamentos e fiscalizações preliminares, já foram detectados veículos bem acima da velocidade permitida para estas vias, que é de 60 quilômetros por hora.

O diretor do DMT - Gerson Rodrigues, explica que os policiais da Brigada Militar também foram treinados para o uso do radar e a partir de convênio firmado com a prefeitura de Santo Ângelo, terão a possibilidade de operacionalizar a fiscalização de velocidade em

suas ações, tanto aquelas diurnas, quanto noturnas, pois o equipamento permite a identificação das placas, inclusive com pouca luminosidade.

Os dias e locais onde o radar móvel estará operando serão divulgados pelo DMT, embora tenha uma finalidade de coibir por meio de multa, também cumpre uma finalidade educativa. O diretor do departamento pondera que há a necessidade dos motoristas tomarem consciência de quais são os pontos mais perigosos da cidade, por isso, as primeiras operações serão realizadas por dias consecutivos no mesmo local, pois deste modo Gerson acredita

que os motoristas criarão o hábito de trafegar dentro da velocidade estabelecida em lei, que é no máximo de 60km/h.

Este tipo de ação é uma necessidade percebida pelos órgãos de segurança pública e de resgate, tendo em vista que os acidentes ocorridos em alta velocidade causam lesões graves e problemas permanentes para as vítimas e familiares dos envolvidos. Para os especialistas a fiscalização também é um investimento necessário para evitar os custos de salvamentos que causam muitos transtornos, tanto para a população, quanto para o poder público e sistema de saúde.

*Operações diárias de fiscalização de velocidade estão sendo realizadas em Santo Ângelo nas principais Avenidas de acesso rápido, como Av. Rio Grande do Sul, Ipiranga, Venâncio Aires, Getúlio Vargas, Salgado Filho e Sagrada Família. Agentes do Departamento Municipal de Trânsito de Santo Ângelo foram treinados para esta finalidade, o equipamento é alugado e detecta a velocidade dos veículos a uma distância 600 metros, no entanto, na zona urbana do município os pontos de verificação não chegam a toda essa distância.*



Fiscalização realizada pela equipe do Departamento Municipal de Trânsito na Av. Salgado Filho na última quinta-feira, dia 02



Foto: Divulgação CRPO/Missões - Policiais posicionados em frente à Catedral Angelopolitana em Santo Ângelo, RS

## 7ºRPMon realiza Plano Tático Operacional

Na última quinta-feira, dia 02, o 7ºRPMon realizou Operação Plano Tático Operacional nos 11 municípios da sua área de ação.

A iniciativa contou com o emprego de 29 Policiais Militares e 12 viaturas.

Além da saturação da área central em locais com maior incidência de crimes violentos letais e intencionais foram realizadas abordagens e barreiras buscando inibir atos ilícitos e identificar possíveis suspeitos.

Foram realizadas 118 abordagens de pessoas, 61 veículos, 08 barreiras e confeccionados 09 autos de infração de trânsito.



Transforme em realidade a magia dos seus sonhos!

Disponemos também de Salões menores para festas particulares!

**Salão Nobre**

Aniversários - Bodas - Batizados - Casamentos - Eventos Corporativos - Formaturas



Clube Gaúcho

# IPTU 2023

NENHUM INVESTIMENTO OFERECE TANTOS GANHOS.  
VOCÊ ECONOMIZA 20% E SEU IMPOSTO RENDE

- + SAÚDE
- + EDUCAÇÃO
- + SEGURANÇA
- + OBRAS
- + SERVIÇOS



PREFEITURA DE SANTO ÂNGELO  
SECRETARIA MUNICIPAL DE GESTÃO DE FINANÇAS

**PAGUE SEU IPTU  
EM COTA ÚNICA**

**ATÉ 10 DE MARÇO**

**DESCONTO**

# 20%

PARA CONTRIBUINTES EM DIA COM SEU IMPOSTO.

# 7%

QUER PARCELAR?  
DE DESCONTO EM DEZ VEZES  
COM PAGAMENTO NA DATA  
DO VENCIMENTO.

**PAGUE FÁCIL:** No aplicativo do seu banco, PIX, código de barras, agências bancárias e lotéricas. Imprima seu boleto no link <https://portaldocidadao.santoangelo.rs.gov.br/guia-pagamento>



Ofertas válidas de 03/03/2023 a 09/03/2023  
ou enquanto durarem os estoques.

O RESTAURANTE MATTANA ABRE DIARIAMENTE.



SALSICHÃO MATTANA KG | R\$ **19,99**



COSTELA SUÍNA KG | R\$ **16,99**



PERNIL SUÍNO KG | R\$ **12,99**



CARNE DE 1ª C/ OSSO KG | R\$ **27,99**



AGULHA BOVINA KG | R\$ **17,99**



FILÉ MIGNON CONGELADO KG | R\$ **49,99**



BANANA CATURRA KG | R\$ **2,99**



BATATA DOCE KG | R\$ **3,29**



MELANCIA INTEIRA KG | R\$ **1,69**



BETERRABA KG | R\$ **3,29**



BOLO INGLÊS KG | R\$ **19,99**



CUCA RECHEADA UNIDADE | R\$ **5,99**



PÃO CACETINHO KG | R\$ **6,99**



TORTA DE BOMBOM PRETO KG | R\$ **29,99**



COCA-COLA KIT C/2 | R\$ **12,99**



CERVEJA KAISER LATÃO 473ml | R\$ **2,99**



CERVEJA SKOL LATÃO 550ml | R\$ **4,59**



AÇÚCAR CRISTAL EUROÇÚCAR 5KG | R\$ **15,99**



ARROZ 5 KG KANAKE | R\$ **14,99**



FARINHA DE TRIGO ARGENTINA 5 KG | R\$ **18,99**



LEITE 1L SANTA CLARA | R\$ **4,79**



ERVA MATE SEIVA PURA 1 KG | R\$ **10,99**



DETERGENTE YPÊ PACK C/6 UNIDADES | R\$ **11,99**



SABÃO EM PÓ BRILHANTE SC 800g | R\$ **10,99**

Fotos meramente ilustrativas. Salvo erros de impressão.