



ELEIÇÕES 2022

Conheça o perfil do eleitorado local que vai às urnas no domingo



PÁGINA 5

CRF-7-10823

Martina Londero
Fonoaudióloga
DISTÚRBIOS DE FALA E LINGUAGEM INFANTIL

(55) 99937-2577
@martinalondero

Fonoaudióloga
Martina Londero

Av. Rio Grande do Sul, 587 (Clínica Diori)

DR. ADRIANO IMPERATORI
MSTOLOGISTA - CRM 36817
RQE 35082

- Prevenção, diagnóstico e tratamento das doenças benignas e do câncer de mama
- Cirurgia das mamas e oncoplastia.

Santo Ângelo:
Av. Rio Grande do Sul nº 1140 Sala 402
(55) 3314-1084 // (55) 991335845

Santa Rosa: Clínica Integrare
Av. Rio Grande do Sul nº 856 Sala 201
(55) 3512-8300 // (55) 984520162

CLÍNICA MILDNER

DRA. NATÁLIA MILDNER
Dermatologista e Cirurgiã

RQE/SP: 71610 CRM/SP: 195310
RQE/RS: 35417 CRM/RS: 37670

DERMATOLOGIA CLÍNICA E CIRÚRGICA;
TRICOLOGIA E IMPLANTE CAPILAR

@nataliamildner.dermato
Atendimentos presenciais e por telemedicina

DRA. NATÁLIA MILDNER

Dra. Jane Machado Mildner
Cirurgiã Dentista

CRO/RS: 6303

Mestre em Ortodontia e Ortopedia Facial.
Especialista em Saúde Coletiva em Odontologia

Dra. Jane Machado Mildner
Cirurgiã Dentista

(55) 99972-0858
(55) 3313-3303

Av. Avenida Brasil, 439, Centro - Santo Ângelo/RS

Sua **AUTOESTIMA** merece esse cuidado!

CRM RS 36906 / RQE 31725
CRM SC 21440 / RQE 16420

BARAZZETTI

CIRURGIAPLÁSTICA

@dr.danielbarazzetti

Av. Rio Grande do Sul, nº 1111, sala 1002 - Santo Ângelo/RS (55) 98449-8405

Av. Trompowski, 346 - Florianópolis - SC (48) 3225-0255 | (48) 98442-3008

Carinna Sasso
Enfermeira Especialista Marerno Infantil

Carinna Sasso
especialista em amamentação

- Consultora em Amamentação
- Pré-natal em amamentação
- Retorno ao trabalho
- Desmame Gradual
- Laserterapeuta

Consultora_carinna_sasso
(55)9.9630-1658

Rua Antônio Manoel, 562
Segundo andar

DR NORBERTO WEBER WERLE

NEUROLOGISTA CRM 41.075 RQE 39.827

- ATENDIMENTO ADULTO E PEDIÁTRICO
- NEUROLOGIA DE ALTA PERFORMANCE
- NOVIDADES NA ENXAQUECA
- TESTES GENÉTICOS
- ELETRONEUROMIOGRAFIA
- TOXINA BOTULÍNICA

SANTO ÂNGELO - RS
CLÍNICA MEDCENTER
RUA 15 DE NOVEMBRO, 1168
(55) 3313-4302 (55) 3312-2148
(55) 98147-5525

SANTA ROSA - RS
CLÍNICA CECON
Av. RIO GRANDE DO SUL, 856
(55) 3512-8247

CLÍNICA SARTURI APRESENTA SUA EQUIPE DE SAÚDE E ESTÉTICA INTEGRADA

Dentista, Psicóloga, Microfisioterapeuta, Fisioterapeuta, Manicure, Nutricionista, Design de Sobrancelhas, Maquiadora, Massoterapeuta, Profissionais especializadas em Spa, Médico Infectologista, Cabeleireira, Extencionista de Cílios

CLÍNICA SARTURI
ESTÉTICA E SAÚDE INTEGRADA

Marquês do Herval, 671, Centro
INFORMAÇÕES: 3313-1076 • 9.9987-4816

ENSINO

Seminário Meninas Digitais Tchê Missões é reeditado pela URI

Foto - Divulgação URI



Estudantes foram recepcionados no auditório do Parque Tecnológico TecnoURI

A URI Santo Ângelo, realizou na terça-feira (27), junto ao parque tecnológico TecnoURI, o Seminário Meninas Digitais Tchê Missões: Despertando talentos para a Ciência e Tecnologia.

Participaram do evento 230 pessoas, com destaque para alunos e professores das escolas Tiradentes, Presidente Getúlio Vargas e Instituto Odão Felipe Pippi, de Santo Ângelo; escola Perpétuo Socorro, de Vitória das Missões; acadêmicos do curso de Licenciatura da Computação do Instituto Federal Farroupilha e acadêmicos do curso de Ciência da Computação, da URI.

O seminário compõe uma relação de ações desenvolvidas pelo projeto Meninas Digitais Tchê Missões, com apoio financeiro do CNPq (Conselho Nacional de Desenvolvimento Científico e Tecnológico), com o propósito principal de incentivar mais meninas a se tornarem cientistas.

A programação do evento contou com a presença de mulheres atuantes nas áreas de Tecnologias, que exploraram os diversos aspectos que cruzam o cotidiano de uma cientista, sob diferentes perspectivas.

A coordenadora do projeto, professora mestre em ciências, Cristina Paludo Santos, destaca que ações para encorajar o envolvimento de meninas/mulheres nas carreiras STEM (Ciências, Tecnologia, Engenharia e Matemática), vem sendo desenvolvidas através do projeto há 7 anos, e que a cada nova edição, percebe-se um aumento no número de meninas interessadas em orientações a respeito dessas carreiras.

Ela acredita que a mudança cultural está se constituindo, mesmo que de forma tímida, porém impulsiona a continuar e prover metodologias que fomentem o aprendizado de forma imersiva e focada no desenvolvimento de novas habilidades.

"Enquanto as mulheres representam mais da metade da força de trabalho, elas ocupam, atualmente, menos de 25% dos empregos em áreas da Ciência, Tecnologia, Engenharia e Matemática. No entanto, essas carreiras são alcançáveis independentemente do gênero. Precisamos construir um futuro mais igualitário, estável e recompensador", diz a professora Cristina Paludo dos Santos.

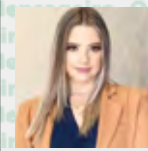

IMÓVEL

sob o enfoque
de Caroline Sperotto

Você sabe a diferença entre alienação fiduciária e hipoteca?

Bens imóveis, muitas vezes são utilizados como garantia de crédito. Essa prática acaba representando maior segurança e certeza de retorno ao credor, possibilitando uma disponibilização do crédito em maior volume e uma operação mais controlada. Sendo assim, duas modalidades se destacam na garantia de um imóvel para disponibilização de crédito: a hipoteca e a alienação fiduciária. A hipoteca é uma garantia real, que é muito usada em contratos de empréstimos ou financiamentos imobiliários. Nesses casos, é comum o devedor oferecer o próprio imóvel adquirido para garantir o pagamento do empréstimo. Portanto, a hipoteca, na qualidade de garantia, é um contrato acessório e dependente de um contrato principal. Por exemplo, o empréstimo é um contrato principal e quem empresta paga em garantia hipotecária de um imóvel.

Na garantia hipotecária o devedor não transfere ao credor o bem dado em garantia. Assim, a posse e a propriedade do imóvel permanecem com o devedor hipotecário. Portanto a falta de pagamento poderá resultar na perda da posse e propriedade. Mas a execução da hipoteca é muito mais complexa, pois exige uma demanda judicial e apuração. Por fim, quando o imóvel é arrematado, é feita uma desocupação, seguindo todos os meios legais, o que exige tempo e esforços jurídicos.

Já na alienação fiduciária, a propriedade é transferida ao credor até que a dívida esteja quitada. A posse direta permanece com o devedor, mas o credor ficará com a propriedade e a posse indireta, porém. Quando a dívida for quitada, a propriedade volta para o devedor, caso contrário ela pode ser consolidada em favor do credor e o imóvel leilado. A execução da alienação fiduciária é um pouco mais simples. Como a propriedade já pertence ao credor, o bem pode ser executado por via extrajudicial. Por fim nota-se que a alienação fiduciária de bem imóvel em garantia é mais forte quanto a segurança. Portanto, durante o exposto, conclui-se que as principais diferenças entre os dois tipos de garantias são: Na hipoteca a propriedade do imóvel permanece registrada em nome do devedor, mas na alienação fiduciária a propriedade é transferida no registro para o nome do credor. Na hipoteca o devedor fica com a posse plena do imóvel, mas na alienação fiduciária de bem imóvel a posse se desdobra. Ou seja, a posse direta fica com o devedor e a indireta com o credor.

Além disso, na alienação fiduciária de bem imóvel, em caso de inadimplemento do devedor, facultase ao credor executar seu crédito pelo procedimento extrajudicial. Na garantia hipotecária, contudo, o procedimento extrajudicial, já esta restrito, às hipóteses de lei especial. Sendo necessário, em regra, propor ação de execução judicial para buscar a satisfação do crédito hipotecado. Em resumo, são essas as principais diferenças entre a garantia hipotecária e a alienação fiduciária de bem imóvel.

APARTAMENTO NA PLANTA COM 90 % DE FINANCIAMENTO BANCÁRIO COM A CAIXA ECONOMICA FEDERAL

Pré-lançamento do Edifício Nord 332, o empreendimento contará com: 08 pavimentos de apartamentos, com 04 apartamentos por andar, hall de entrada com fino acabamento, moderno elevador, teto com acabamento em gesso, salão de festas, brinquedoteca, academia, piscina com deck, medidores individuais de água, luz e gás. O apartamento contará com: 01 suíte, 02 dormitórios, sacada embutida, sala de estar, jantar e cozinha integradas, garagem coberta para 01 carro por apartamento.



Empresa Jornalística JOM Ltda.
CNPJ 30.160.583/0001-89

JOM

Fundada em 02/02/1997

Assinaturas:
Semestral: R\$ 150,00 - Anual: R\$ 240,00
Correio: Semestral R\$ 250,00 - Anual: R\$ 380,00

Diretores: Amauri Lirio
Editor: Amauri Lirio
Redação: Amauri Lirio, Marcos Demeneghi (Jornalistas), Márcio Brune (Diagramação)
Colaboradores: Artur Hameski, Bruna Bassari, Dinalva Alves de Souza, Jonatã Ferreira, André Ruschel

Fale conosco, envie pautas, sugestões, críticas.
Redação: redacao@jom.com.br | redacao.mensa@hotmail.com
Comercial: amauri@jom.com.br
Site: www.jom.com.br

Filado: **AD, URI**

Circula quartas e sábados nos municípios de Santo Ângelo, Entre-Ijuis, Eugênio de Castro, Vitória das Missões, Guarani das Missões e São Miguel das Missões

Representante para todo o Brasil:
Propal Propaganda e Representações (POA)
E-mail: propal@terra.com.br

Rua Tiradentes, 690 - Salas 1 e 2 - Centro
CEP 98.803-410 - Santo Ângelo - RS
Fone (55) 3018-5271
Facebook: Jornal O Mensageiro
Site: www.jom.com.br

As opiniões das colunas e artigos publicados pelo Jornal O Mensageiro não correspondem, necessariamente, ao pensamento do veículo, sendo de inteira e exclusiva responsabilidade de seus autores.
Não nos responsabilizamos pela devolução de fotos e originais de releases.

Previsão do Tempo
Fonte: Tempo Agora

SAB
MÍN. 11°
MÁX. 21° 0 mm

DOM
MÍN. 10°
MÁX. 23° 0 mm

SEG
MÍN. 11°
MÁX. 24° 0 mm

Loteria

30/09/2022 - 14:30h
1° Prêmio - 7.204
2° Prêmio - 1.349
3° Prêmio - 7.059
4° Prêmio - 1.280
5° Prêmio - 3.684
6° Prêmio - 0.576

30/09/2022
Até o fechamento da edição não havia sido divulgado o resultado da extração da loteria.

Fases da Lua

Minguante 17/09 a 24/09
Nova 25/09 a 01/10

ENTENDA A RELAÇÃO RISCO E RETORNO NOS INVESTIMENTOS

Quando o assunto é investimentos o risco e retorno sempre estarão relacionados, quanto maior o risco maior as possibilidades de retorno.

O risco representa o grau de incerteza associado ao investimento, e o retorno é a expectativa de receita em qualquer investimento.

Uma característica comum nas aplicações financeiras é a imprevisibilidade de retorno exato que um ativo poderá ter.

Então, para um investidor que deseja ter sucesso é importante buscar o equilíbrio e isso é possível com a diversificação de investimentos na carteira.

Em investimentos menos arriscados, como os CDBs; LCAs, LCIs; Tesouro Direto, os retornos tendem a ser menores. Em investimentos de renda variável nas ações e fundos, as possibilidades de retornos costumam ser maiores, no entanto, com maior exposição ao risco.

É necessário estar atento e entender o melhor momento de investir em cada ativo. Na renda fixa a taxa Selic atingiu sua mínima de 2% ao ano em agosto de 2020, já nos dias atuais está em 13,75% ao ano.

Na renda variável o Ibovespa, o principal índice da bolsa Brasileira, recuou em março de 2020 no início da pandemia 48,40%, atingindo a mínima de 61.690 pontos, já em junho de 2021 chegou a máxima de 131.190 pontos, representando uma alta de 112,60%.

Ao observarmos estes dados percebemos que em um período de 24 meses, considerado de curto prazo, tivemos excelentes janelas de oportunidades.

Por isso nem sempre o investimento de maior risco vai ser o de maior retorno, irá depender muito do momento em que o investimento foi feito.

Investimentos realizados em mercado regulamentado pela CVM, a Comissão de Valores Mobiliários, possuem informações

sobre os fatores de risco.

Desconfie sempre de investimentos que prometem retornos milagrosos, acima dos praticados pelo mercado, sem mencionar riscos, pois estes podem ser altos, em muitos casos podem inclusive ser fraudes.

Todo investimento necessita estudo, planejamento e conhecimento sobre o mercado, mas também, é importante conhecer a sua própria tolerância a riscos, considerar o seu momento de vida atual, ter claro o objetivo para o investimento que está fazendo, horizonte de tempo e também sua capacidade financeira.

Na Experato Investimentos nós oferecemos assessoria especializada, para auxiliar você na alocação de um portfólio que busque a melhor relação risco retorno para o seu perfil e seus sonhos.

Ficou interessado e deseja saber mais sobre o assunto, venha até nosso escritório tomar um café, será um prazer atendê-lo.



Alisson Braga
Assessor de Investimentos.
alisson@experato.com.br
(55) 99964-7722



Abra sua conta!



Av. Venancio Aires, 758 - sala 102 | Santo Angelo - RS | www.experato.com.br



VENDA E ALUGUEL DE IMÓVEIS

3312-5648

(55) 9.8411-9411

Plantão à tarde, feriados e finais de semana

Rua Marechal Floriano, 1145
(esquina 7 de Setembro)

E-mail: vendas@imobiliariaquintino.com.br
Site: www.imobiliariaquintino.com.br

Edifício
CÓRDOBA
Torre Missões



**MORAR OU INVESTIR,
ESSA OPÇÃO É IMPERDÍVEL;**

APARTAMENTOS DE 2 DORMITÓRIOS
ELEVADOR, GARAGEM, SALÃO DE FESTAS,
QUADRA DE ESPORTES, PISCINA, ACADEMIA,
ESPAÇO PET.

VENDAS: 9.8411.9411



Incorporação imobiliária registrada sob o R.2-54.988 do CRI.

ELEIÇÕES 2022

APEDIDO CNPJ Candidato: 47.518.306/0001-06 CNPJ Valor: R\$ 360,00

EDUARDO Loureiro

DEPUTADO ESTADUAL

É daqui. Tem história e tem trabalho por Santo Ângelo

 10 milhões conquistados para HSA, Postos de Saúde, Apae, Agricultura e Pavimentação.

 Articulou ações para o voo até São Paulo e trabalhou muito pelo nosso Aeroporto Regional

 Tornou realidade o Centro Regional de Autismo

 Viabilizou recursos para Mutirão de 250 Cirurgias

12412

PDT AVANTE

RGE prepara plano especial para garantir fornecimento de energia em locais de votação

Logística de equipes, mapeamento dos locais de votação e telefone direto para contato do TRE estão entre as medidas

A RGE preparou um plano especial de atendimento para garantir o fornecimento de energia nas seções eleitorais neste domingo, 2, quando ocorre o primeiro turno das eleições gerais. Ao todo, são 4.759 pontos de votação espalhados pelas 381 cidades atendidas pela distribuidora no Estado.

O objetivo da companhia é garantir o fornecimento de energia ininterrupta nos locais de votação e transmissão da apuração. O plano

será colocado em prática às vésperas dos dias das eleições e nos dias em que os eleitores forem às urnas

O procedimento contempla o reforço no contingente de eletricitistas e técnicos da empresa, que ficarão estrategicamente alocados em suas Subestações e Estações Avançadas prontamente preparados para qualquer necessidade eventual.

Em caso de falta de energia, a RGE priorizará o atendimento nas escolas e demais locais

de votação. A companhia também forneceu ao Tribunal Regional Eleitoral (TRE) um telefone para contato emergencial, buscando agilizar a comunicação principalmente sobre eventuais faltas de energia.

A RGE também realizará acompanhamento das condições meteorológicas, previstas para os domingos de votação, possibilitando a adoção de medidas preventivas para lidar com eventuais condições de tempo adversas.



STILER

engenharia

Serão apartamentos de 2 dormitórios, banheiro, sala e cozinha integradas e sacada com churrasqueira.



Em uma das melhores localizações de Santo Ângelo, a poucos minutos da Catedral, o Residencial Sirius é composto por 3 torres com elevador, garagem, muros em todo o entorno e uma ampla área de lazer com piscina, playground, salão de festas, estacionamento para visitantes e uma espaçosa área de circulação.



(55) 99961-2269 / 3312-2825

ELEIÇÕES 2022

Votação inicia às 8h e encerra às 17h de domingo

Santo Ângelo possui 61206 eleitores e praticamente 80% possui cadastro biométrico. Aproximadamente 42% desse eleitorado (25.878) possui o certificado de conclusão do ensino médio ou superior. No entanto, mais da metade não conseguiu concluir, tanto o ensino fundamental, quanto médio. Confira nos gráficos elaborados com dados oficiais do TSE - Tribunal Superior Eleitoral

O horário de votação no domingo, dia 02 de outubro, será das 8h às 17h em 54 locais no município de Santo Ângelo. Cada votante tem uma seção específica e definida no momento de cadastramento/recadastramento do título. Para saber a seção, basta consultar o documento eleitoral.

Caso o número esteja ilegível ou não tenha encontrado o seu título é possível fazer uma consulta no site do TSE pela internet. Será preciso nome completo, data de nascimento e nome da mãe, deste modo, o sistema irá mostrar as informações onde deve votar, inclusive o endereço, zona e seção.

O endereço de consulta é o seguinte:



<https://www.tse.jus.br/eleitor/titulo-e-local-de-votacao/consulta-por-nome>

Para ter acesso à urna, o eleitor deve portar um documento oficial de identidade com foto. Quem fez o recadastramento biométrico pode

votar apenas com o e-Título, desde que a via digital do título de eleitor apresente sua fotografia. Quem ainda não fez o recadastramento biométrico terá que apresentar, para votar, um documento oficial de identidade com foto.

A Justiça Eleitoral recomenda que a eleitora ou o eleitor leve anotados os números dos seus candidatos. Por isso, é autorizado entrar na cabina de votação com o lembrete eleitoral ou o "santinho político".

Já entrar na cabina portando celular, máquina fotográfica, filmadora, equipamento de radiocomunicação ou qualquer objeto que possa comprometer o sigilo do voto é expressamente proibido.

Esses equipamentos deverão ser deixados em local indicado pelos mesários e retirados ao sair da seção eleitoral.

É permitido ao eleitor ou eleitora o uso de bandeiras, broches, emblemas e adesivos, desde que individualmente e silenciosamente e sem aglomerações.

O que não pode é caracterizar manifestação coletiva. Também é vedado o uso de alto-falantes ou amplificadores de som, a realização de comício ou carreatas e a chamada propaganda boca de urna.

O segundo turno, se houver, será no dia 30 de outubro e neste caso o horário eleitoral gratuito será transmitido de 7 a 28 de outubro.

PERFIL DO ELEITORADO DE SANTO ÂNGELO

POR SEXO

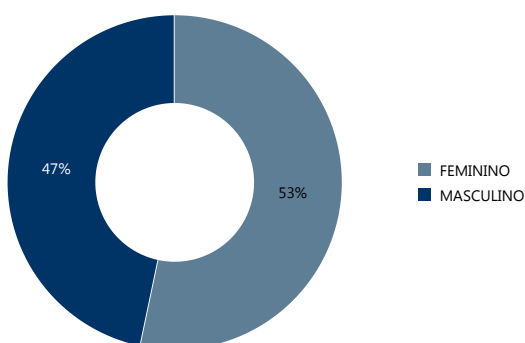

POR FAIXA ETÁRIA

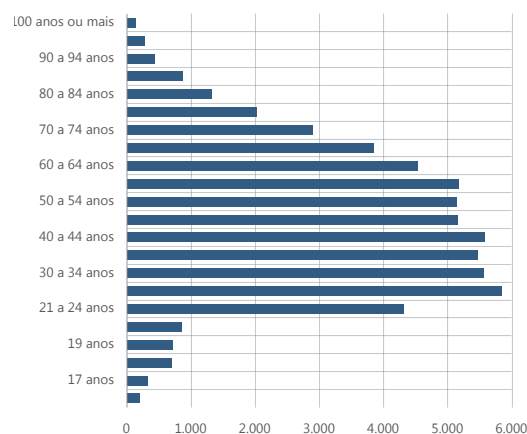

POR ESCOLARIDADE

ENSINO FUNDAMENTAL INCOMPLETO:	15.383
ENSINO MÉDIO COMPLETO:	13.144
ENSINO MÉDIO INCOMPLETO:	10.924
SUPERIOR COMPLETO:	8.956
ENSINO FUNDAMENTAL COMPLETO:	5.270
SUPERIOR INCOMPLETO:	3.778
LÊ E ESCREVE:	2.681
ANALFABETO:	1.065
NÃO INFORMADO:	5

GERAL

Força-tarefa será retomada para ampliação do estacionamento no aeroporto



Parceria entre Prefeitura e entidades representativas será reeditada para nova frente de trabalho na ampliação do espaço para veículos e ônibus de turismo

Em reunião realizada na última quarta-feira, 28, no Aeroporto Regional Sepé Tiaraju, em Santo Ângelo, ficou definida a formação de uma nova força-tarefa, envolvendo o Governo Municipal e as entidades representativas de Santo Ângelo, desta vez para as obras de ampliação da área do estacionamento no aeródromo.

A reunião coordenada pelo prefeito Jacques Barbosa, retoma a parceria com o Sindicato Rural, Acisa, CDL, Sindilojas Missões e a URI Santo Ângelo, que construiu o aterramento da cabeceira pista no aeroporto, concluindo em pouco mais de dez dias, uma obra estimada para seis meses. O movimento reuniu cerca de 170 voluntários, mais de uma centena de máquinas e movimentou 40 mil cargas de terra. A união do Governo Municipal e das entidades representativas para atender as exigências da Agência Nacional de Aviação Civil, garantiu a nova rota de voos comerciais da GOL Linhas Aéreas entre Santo Ângelo e São Paulo.

ESTACIONAMENTO

De acordo com o prefeito, nas obras do estacionamento será utilizado um número bem menor de maquinário, porém de imprescindível auxílio para a conclusão do novo espaço em tempo ágil. Na área de mais de 12 mil metros quadrados, em frente ao aeroporto, será suprimida a vegetação, executada a limpeza do espaço para a pavimentação asfáltica, além da instalação do sistema de iluminação com tecnologia LED. Conforme o projeto apresentado pela URI, serão abertas 394 vagas de estacionamento para veículos e

ônibus de turismo.

Também participaram da reunião na quarta-feira os secretários municipais João Baptista Santos da Silva (Desenvolvimento Econômico, Turismo e Inovação) e Francisco da Silva Medeiros (Meio Ambiente e Desenvolvimento Urbano); o presidente do Sindicato Rural, Laurindo Nikititz, e o diretor Elso Everling; o presidente do Aeroclube, Paulo Dalla Porta; o engenheiro Bóris Sokolovicz, da URI Santo Ângelo; e o diretor da Secretaria de Meio Ambiente, Antônio Cardoso.

A movimentação da força-tarefa no aeroporto já iniciou nesta quinta-feira, dia 29.

VOOS

A linha aérea entre o Aeroporto Regional Sepé Tiaraju e o Aeroporto Internacional Governador André Franco Montoro, localizado no Bairro de Cumbica, em Guarulhos, terá início dia 18 de outubro em três frequências semanais de ida e volta - às terças, quintas e sábados.

Entre os dias 18 e 29 de outubro, o voo sai de São Paulo/Guarulhos às 17h45min e pousa no Aeroporto Sepé Tiaraju às 19h30min. O caminho oposto tem saída de Santo Ângelo às 20h10min e aterrissa em Guarulhos às 21h55min. A partir de 30 de outubro, o fluxo de ida e volta será realizado no período da tarde até o início da noite. Os voos serão operados com a aeronave Boeing 737-700, com capacidade para 138 passageiros.

Os bilhetes para Santo Ângelo já estão disponíveis e podem ser adquiridos no site e no aplicativo da companhia.

“Aprove Fácil” é referência para prefeituras gaúchas

A plataforma digital “Aprove Fácil” implantada pelo Governo Municipal para desburocratizar e dar mais celeridade ao encaminhamento de alvarás para a formalização de empreendimentos da construção civil é referência para prefeituras gaúchas.

Em evento promovido pelo Sociedade de Engenheiros e Arquitetos de Santo Ângelo (Senasa), Conselho Regional de Engenheiros e Arquitetos do Rio Grande do Sul (Crea-RS) e Abase Sistemas, desenvolvedora da plataforma digital, na tarde de terça-feira, 27, na sede da Senasa, técnicos de prefeituras do noroeste gaúcho e profissionais liberais locais.

Receberam treinamento para a implantação do sistema de solicitação digital de projetos da construção civil.

A explanação sobre a plataforma que desburocratiza a solicitação dos alvarás fornecidos pelo município para empreendimentos imobiliários e permite agilidade nas análises dos processos e acompanhamento online pelos interessados, foi apresentado pela equipe da Secretaria Municipal de Planejamento Urbano e Habitação, engenheiros Cléber Taborda, Ranieri de Oliveira, engenheiras Vanessa Mello e Lisa Smidt, arquiteta Aline Hahn, e pelo gerente comercial da Abase, Marcos Hendges. A presidente da Senasa, Elis Lucca, acompanhou o

treinamento.

Os participantes puderam acompanhar todo o processo de inclusão de um projeto em tempo real e conhecer as vantagens e benefícios da plataforma, com ênfase à agilidade no encaminhamento de projetos, economicidade e transparência.

A implantação do serviço “Aprove Fácil” colocou Santo Ângelo como referência regional em inovação e empreendedorismo no contexto do Programa Cidades Inteligentes e rendeu à Secretaria Municipal de Planejamento Urbano e Habitação a certificação de “Secretaria 100% Digital”.



Equipe da Secretaria Municipal de Planejamento, Abase Sistemas e da Senasa durante a apresentação do “Sistema Aprove Fácil”

EMPREENDEDORISMO



Airton Antônio Gehlen

Família Gehlen comemora o jubileu de prata da Padaria Paladar

O jubileu de Prata da Padaria paladar consolida a história de empreendedorismo no ramo da panificação da família Gehlen. Nesta semana está sendo implantada a faixa nova e no mês de outubro, o buffet focado em um cardápio da culinária caseira completa um ano. Ao todo, são 25 anos de atuação e constantes ampliações e renovações em Santo Ângelo



A panificação sempre foi um dos destaques da Padaria Paladar, pães e cucas feitas com ingredientes naturais mantêm a tradição e o sabor que conquista paladares exigentes. As confeitadeiras, além de evitarem os produtos enlatados, pré-prontos, buscam receitas novas todos os meses com tortas que enchem os olhos e possuem sabores únicos.

Além disso, o churrasco, a maionese e a polenta frita preparada nos finais de semana completam os destaques deste empreendimento gastronômico que concretiza o sonho de Airton Antônio Gehlen e D. Fátima Santos Gehlen.

O exemplo de empreendedorismo e carinho pela panificação deste

casal conquistou também as novas gerações da Família. Hoje, o Filho Everton Gehlen e a nora Franciele Ferrazza, formados em administração, também trabalham na Padaria Paladar que, neste ano, completa 25 anos de atuação em Santo Ângelo, inclusive leva a cultura da gastronomia local para fora do País.

“É sempre muito curioso quando entra um cliente na padaria que compra uma quantidade maior de cucas, inclusive para enviar a parentes distantes, de outros países. Na semana passada veio um cliente que comprou cucas que seriam enviadas para a Austrália” contou Franciele, ao relembrar que o

sabor único dos produtos estão nas receitas elaboradas com produtos da nossa terra. Ela esclarece que são muitas situações deste tipo, o que reforça o sucesso e o sabor que conquistou o município e também leva a nossa gastronomia para fora da região.

Um dos exemplos de dedicação é a horta de temperos mantida por Airton Gehlen, de onde vem a maioria dos temperos utilizados na cozinha.

A padaria abre de segunda a domingo. De segunda a sexta, das 7h às 19h30min e ao meio-dia, disponibiliza almoço na modalidade self-service. No sábado abre das 7h às 12h30min e das 14h às 19h, é o

dia especial das cucas, com duas fornadas, uma pela manhã e outra à tarde. No domingo o horário é das 8 às 12h30min, além dos produtos de panificação e confeitaria, disponibiliza churrasco, maionese e polenta frita.

Com administração familiar, persistência e produtos de sabores únicos a Padaria Paladar comemora o Jubileu de Prata, inova na combinação de sabores, na modalidade de disponibilizar as porções e também mantém a cultura regional com ingredientes tradicionais. Está localizada no cruzamento das Ruas Antunes Ribas e Tira Dentes, no centro de Santo Ângelo.

VESTIBULAR
VERÃO URI
FUTURO A
TODA PROVA



INSCRIÇÕES ABERTAS

www.san.uri.br

Transforme em realidade a magia dos seus sonhos!
 Disponos também de Salões menores para festas particulares!

Salão Nobre
 Aniversários - Bodas - Batizados - Casamentos - Eventos Corporativos - Formaturas

Clube Gaúcho

Dra. Viviane Timm
 Reumatologista
 CRM-RS 39160 | RQE 38119

Edifício Alpha Center, Avenida Fio Grande do Sul, 1111, 3º andar, Santo Ângelo - RS

(55) 3312-5706
 (55) 9 9699-1219

APEDIDO CNPJ: 47.547.301/0001 - 01 VALOR: R\$ 405,00

Para Deputado Estadual



11
Progressistas
 Coligação: **TRABALHO E PROGRESSO**
 (PP, PTB E PRTB)

Dr. Jorge Amaral
11440

www.jorgeamaraldeoliveira.com.br @dr.jorge_amaral

HEINZE 11 **SENADORA NADIA 111** **Bolsonaro 22**

APEDIDO CNPJ: 47.552.402/0001 - 62 VALOR: R\$ 405,00

Juntos, trouxemos para Região das Missões:

R\$ 57.714.423,90

Em recursos do Governo Federal e Estadual, beneficiando todos os municípios das missões.

Para continuar trazendo melhorias e desenvolvimento para o Estado e a nossa região.

Precisamos do teu voto para fazer mais por Santo Ângelo e Região!

1522 OSMAR TERRA DEPUTADO FEDERAL
15022 NARA DAMIAO DEPUTADA ESTADUAL

Super Mercado MATTANA
 Tradição e Confiança

Ofertas válidas de 30/09/2022 a 06/10/2022 ou enquanto durarem os estoques.
O RESTAURANTE MATTANA ABRE DIARIAMENTE.

ÁGUA SANITÁRIA QBOA 1L R\$ 2,99	DETERGENTE YPÊ 500 ml R\$ 2,39	BEBIDA LÁCTEA BIOLAT SACO 900G R\$ 3,99	NATA BIOLATA 300G R\$ 6,99
MORTADELA MINUANO KG R\$ 7,99	PÃO CACETINHO KG R\$ 6,99	ARROZ PRATO FINO 5KG R\$ 22,99	ÓLEO DE SOJA PRIMOR 900 ml R\$ 7,99
BATATA PALHA ZAGONEL 80G R\$ 3,49	FEIJÃO TIO ZIBE 1KG R\$ 3,99	FARINHA MARIA INÊS 5KG R\$ 18,99	MASSA CASEIRA TARANTELLA 400G R\$ 4,59
ERVA MATE REI VERDE 1KG R\$ 10,99	REFRIGERANTE COCA-COLA 2L R\$ 7,49	CHOPP HOFFNUNG 2L R\$ 15,99	RAÇÃO PEDIGREE NUTRIÇÃO ESSENCIAL KG R\$ 9,99
PANELA DE PRESSÃO PANELUX 4,5L R\$ 49,99	MELANCIA KG R\$ 1,69	BATATA DOCE KG R\$ 2,99	ABACAXI PÉROLA UND. R\$ 2,99
AMACIANTE YPÊ 2L R\$ 6,99	SABÃO EM PÓ BRILHANTE 800G R\$ 11,99	CENOURA KG R\$ 2,99	OVOS VERMELHOS SOLTOS A DUZIA R\$ 6,48
			BETERRABA KG R\$ 2,99

Fotos meramente ilustrativas. Salvo erros de impressão.