



HISTÓRIA

Evangélicos Metodistas celebram o marco histórico de 100 anos



PÁGINA 07

CRF-7-10823

Martina Londero
Fonoaudióloga
DISTÚRBIOS DE FALA E LINGUAGEM INFANTIL

(55) 99937-2577
@martinalondero

Fonoaudióloga
Martina Londero

Av. Rio Grande do Sul, 587 (Clínica Diori)

DR. ADRIANO IMPERATORI
MSTOLOGISTA - CRM 36817
RQE 35082

- Prevenção, diagnóstico e tratamento das doenças benignas e do câncer de mama
- Cirurgia das mamas e oncoplastia.

Santo Ângelo:
Av. Rio Grande do Sul nº 1140 Sala 402
(55) 3314-1084 // (55) 991335845

Santa Rosa: Clínica Integrare
Av. Rio Grande do Sul nº 856 Sala 201
(55) 3512-8300 // (55) 984520162

CLÍNICA MILDNER

DRA. NATÁLIA MILDNER
DERMATOLOGISTA

RQE/SP: 71610 CRM/SP: 195310
RQE/RS: 35417 CRM/RS: 37670

DERMATOLOGIA CLÍNICA E CIRÚRGICA;
TRICOLOGIA E IMPLANTE CAPILAR

@nataliamildner.dermato
Atendimentos presenciais e por telemedicina

Dra. Jane Machado Mildner
Cirurgiã Dentista

CRO/RS: 6303

Mestre em Ortodontia e Ortopedia Facial.
Especialista em Saúde Coletiva em Odontologia

DRA. NATÁLIA MILDNER
Dra. Jane Machado Mildner
Cirurgiã Dentista

(55) 99972-0858
(55) 3313-3303

Av. Avenida Brasil, 439, Centro - Santo Ângelo/RS

Sua **AUTOESTIMA** merece esse cuidado!

CRM RS 36906 / RQE 31725
CRM SC 21440 / RQE 16420

BARAZZETTI

CIRURGIAPLÁSTICA

@dr.danielbarazzetti

Av. Rio Grande do Sul, nº 1111, sala 1002 - Santo Ângelo/RS (55) 98449-8405

Av. Trompowski, 346 - Florianópolis - SC (48) 3225-0255 | (48) 98442-3008

Casa Real
Restaurante

Atendimento de segunda-feira a sábado, ao meio-dia

Telefone fixo: 3312-3587

Instagram @casareal_restaurante

Avenida Getúlio Vargas, 1655 - Em frente ao Colégio Verzeri

DR NORBERTO WEBER WERLE

NEUROLOGISTA CRM 41.075 RQE 39.827

- ATENDIMENTO ADULTO E PEDIÁTRICO
- NEUROLOGIA DE ALTA PERFORMANCE
- NOVIDADES NA ENXAQUECA
- TESTES GENÉTICOS
- ELETRONEUROMIOGRAFIA
- TOXINA BOTULÍNICA

SANTO ÂNGELO - RS
INSTITUTO INEURO
Av. RIO GRANDE DO SUL, 1111
9º ANDAR.
(55) 3018-1114
(55) 98147-5525

SANTA ROSA - RS
CLÍNICA CECON
Av. RIO GRANDE DO SUL, 856
(55) 3512-8247

CLÍNICA SARTURI APRESENTA SUA EQUIPE DE SAÚDE E ESTÉTICA INTEGRADA

Dentista, Psicóloga, Microfisioterapeuta, Fisioterapeuta, Manicure, Nutricionista, Design de Sobrancelhas, Maquiadora, Massoterapeuta, Profissionais especializadas em Spa, Médico Infectologista, Cabeleireira, Extencionista de Cílios

CLÍNICA SARTURI
ESTÉTICA E SAÚDE INTEGRADA

Marquês do Herval, 671, Centro
INFORMAÇÕES: 3313-1076 • 9.9987-4816

MOBILIDADE

Automóvel destrói a placa de concreto no trevo da Fenamilho

Foto - Marcos Demeneghi



Trevo da Fenamilho

A inscrição de concreto que identifica Santo Ângelo como Terra da Fenamilho foi destruída por um automóvel, as marcas dos pneus e os estilhaços ainda podem ser vistos no local, que fica em um dos acessos principais do Município.

Nesse trevo foram colocadas "defensas de plástico" de forma improvisada para sinalizar e controlar o fluxo. Nesta semana, o presidente do Legislativo santo-angelense, Vando Ribeiro, esteve no Gabinete do Departamento Autônomo de Estradas de Rodagem (DAER), na Capital do Estado para conversar sobre a situação dos trevos da ERS-344.

Segundo o Presidente do Legislativo que conversou com o chefe de Gabinete da Direção Geral do Departamento Autônomo de Estradas e Rodagens (DAER), Pablo Teixeira, está previsto para próxima terça-feira, 01, a renovação do contrato entre o DAER e a empresa Carpenedo, responsável pela conservação do trecho.

Sendo assim, será definido o cronograma das obras de infraestrutura necessárias nestes dois

acessos. Além da pavimentação e readequação estrutural, uma parceria será firmada entre o Estado e a Prefeitura Municipal de Santo Ângelo.

O Município ficará responsável pelas obras de sinalização em ambos os trevos. Preocupados com a situação da segurança no local, no início deste ano a Câmara de Vereadores já havia protocolado junto ao Ministério Público, um pedido de providências dos poderes municipais e estaduais quanto a reformulação dos trevos, inclusive sugerindo uma Ação Civil Pública, tendo em vista o grande número de acidentes na rodovia.

Para o Presidente do Legislativo "A sinalização do DAER para o início das obras é de extrema importância nesses locais, sendo que não podemos colocar a vida das pessoas em risco, quando um estudo e a reformulação dos trevos podem salvar inúmeras vidas".

As obras da ERS-344, que dá acesso ao distrito de Buriti e o trevo de acesso ao Parque Fenamilho em Santo Ângelo estão previstas para terem início ainda este ano.

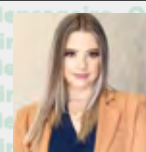

IMÓVEL

sob o enfoque
de Caroline Sperotto

Quais os serviços oferecidos pelo corretor de imóveis?

Na hora de comprar um imóvel, muitas vezes nos deparamos com a tentação de fazer a negociação direto com o proprietário, acreditando que, dessa forma, poderemos baratear os custos. Esse é um engano. Os serviços prestados pelo corretor vão muito além das visitas para mostrar os imóveis disponíveis na região procurada.

A formalização de compra e venda deve ser feita com a elaboração de um contrato que defenda os interesses, tanto do comprador quanto do vendedor. E o corretor conta com um departamento jurídico especializado nesse tipo de transação, garantindo a você mais segurança na hora da assinatura do documento. Nesse documento consta com todos os detalhes sobre as pessoas envolvidas no negócio, valores e formas de pagamento, cláusulas que atendam a legislação e dados sobre o imóvel entre outros.

Além disso, o corretor dará todo o suporte no momento em que é feita a transferência de propriedade, com a elaboração da escritura e registro no Cartório de Registro de Imóveis. Sem este último, toda a transação pode ser colocada em risco. A burocracia envolvida na compra e venda de imóveis pode ser complexa, dependendo do bem, das condições do proprietário e se houver financiamento. Por isso, o respaldo jurídico oferecido pelo corretor é tão importante nesse momento.

Outra vantagem de usar os serviços prestados por um corretor de imóveis é aproveitar a experiência de mercado do corretor para que seja feita uma avaliação profunda das informações sobre o imóvel escolhido. É ele, por exemplo, quem tem o conhecimento sobre a valorização do bairro onde está localizado o bem, assim como a infraestrutura escolhida, entre outras informações importantes para que esteja investindo.

Alguns corretores também oferecem serviços adicionais, como aprovação do crédito imobiliário, créditos de consórcios, avaliações, cálculos de rentabilidades, valorizações entre outros, pois sempre é oferecido ao comprador as melhores alternativas diante das possibilidades de comprar um imóvel.

Você entendeu a importância de contar com os serviços prestados pelo corretor na compra de um imóvel? Caso tenha ficado alguma dúvida me contate através do **telefone (55) 99672-7345**.

EDIFÍCIO CATEDRAL!

Realize o sonho de ter um apartamento em excelente localização e ainda com uma vista privilegiada para a Catedral Angelopolitana, uma das construções neoclássicas mais belíssimas, além de ser o símbolo do povo missioneiro. Além de 192 m2 de área privativa o Edifício Catedral conta com:

- 02 apartamentos por andar,
- 03 suítes,
- 01 lavabo,
- Sala de estar,
- Sala de jantar,
- Cozinha,
- Churrasqueira,
- Área de serviço,
- Sacada com vista privilegiada,
- 02 elevadores,
- 03 vagas de garagem,
- Área fitness,
- Salão de festas.



Empresa Jornalística JOM Ltda.
CNPJ 30.160.583/0001-89

JOM

Fundada em 02/02/1997

Assinaturas:
Semestral: R\$ 150,00 - Anual: R\$ 240,00
Correio: Semestral R\$ 250,00 - Anual: R\$ 380,00

Diretores: Amauri Lirio
Editor: Amauri Lirio
Redação: Amauri Lirio, Marcos Demeneghi (Jornalistas), Márcio Brune (Diagramação)
Colaboradores: Artur Hameski, Bruna Bassari, Dinalva Alves de Souza, Jonatã Ferreira, André Ruschel

Fale conosco, envie pautas, sugestões, críticas.
Redação: redacao@jom.com.br | redacao.mensa@hotmail.com
Comercial: amauri@jom.com.br
Site: www.jom.com.br

Filado:
Circula quartas e sábados nos municípios de Santo Ângelo, Entre-Ijuís, Eugênio de Castro, Vitória das Missões, Guarani das Missões e São Miguel das Missões

Representante para todo o Brasil:
Propal Propaganda e Representações (POA)
E-mail: propal@terra.com.br

Rua Tiradentes, 690 - Salas 1 e 2 - Centro
CEP 98.803-410 - Santo Ângelo - RS
Fone (55) 3018-5271
Facebook: Jornal O Mensageiro
Site: www.jom.com.br

As opiniões das colunas e artigos publicados pelo Jornal O Mensageiro não correspondem, necessariamente, ao pensamento do veículo, sendo de inteira e exclusiva responsabilidade de seus autores.
Não nos responsabilizamos pela devolução de fotos e originais de releases.

Previsão do Tempo

Fonte: Tempo Agora

SAB

MÍN. 16°

MÁX. 33°

5 mm

DOM

MÍN. 17°

MÁX. 27°

25 mm

SEG

MÍN. 08°

MÁX. 17°

15 mm

Loteria

28/10/2022 - 14:30h

1° Prêmio - 5.387

2° Prêmio - 6.356

3° Prêmio - 4.007

4° Prêmio - 3.110

5° Prêmio - 8.759

6° Prêmio - 7.619

28/10/2022 - 16h

Até o fechamento da edição não havia sido divulgado o resultado da extração da loteria.

Fases da Lua

Minguante

17/10 a 24/10

Nova

25/10 a 31/10

DESMISTIFICANDO A PREVIDÊNCIA PRIVADA

Vamos conversar um pouco e tentar desmistificar a Previdência Privada, regida pela LEI Complementar nº 109. De 29 de Maio de 2001, que retornou a ser muito comentada após a recente aprovação da Reforma da Previdência Social.

Apesar de anos de comercialização ainda existem muitas dúvidas sobre qual a sua real função, quais seus benefícios, qual significado das famosas letras PGBL (Plano Gerador de Benefício Livre) e VGBL (Vida Gerador de Benefício Livre).

Outra dúvida frequente é em relação a indicar a previdência privada como forma de investimento, isso acontece porque quando nos referimos a investimentos, temos como referência o IPCA, a famosa Inflação e o CDI (Certificados de Depósito Interbancários). O que acaba causando estranheza, e tudo que gera esse sentimento faz com que não nos aprofundamos sobre o tema.

A Previdência Privada por possuir característica securitária, está isenta do imposto ITCMD (Imposto de Transmissão por Causa Mortis), conforme decisão da 2ª Turma do

Superior Tribunal de Justiça. Assim, quando realizamos a assessoria junto ao segurado, podemos auxiliar na resolução de várias questões futuras, diagnosticando e o enquadrando no produto que irá fazer mais sentido **atendendo** a sua real necessidade.

Além disso, a Previdência possui vantagens em relação a outros investimentos, que são tributados semestralmente, através do come-cotas, que é o recolhimento do imposto a cada 6 meses. O governo retira parte dos seus rendimentos, sem você ser comunicado.

Já a *Previdência Privada por possuir um caráter social não possui essa tributação*. Agora reflita, o que poderá corresponder no longo prazo?! Quais ganhos poderá ter com esta isenção?! Além de poder contar com profissionais que lhe auxiliam a decifrar o seu extrato de previdência, alocando em fundos que lhe geram ganhos reais e ainda sem custos e taxas de carregamento?!

Outro ponto a ser ponderado é que a Previdência poderá ser utilizada para abater até 12% do imposto de renda sobre os rendimentos

anuais tributáveis, desde que opte pela Declaração Completa no IR.

Mas, se eu te contar que temos como aumentar a sua restituição ou diminuir o imposto a pagar sem você optar pela Declaração do Imposto de Renda **Completa!** Com certeza você me perguntaria como, então, vou lhe responder: Aprenda sobre **VGBL** e **PGBL**, elas podem alterar a sua percepção de investimento, o seu modo de gerar renda, a sua forma de Declarar o Imposto de Renda, planejar a sucessão ou até mesmo auxiliar e programar o futuro dos seus descendentes, tudo isso e através dessas duas siglas.

Digo que sou suspeito para falar deste produto, pois trabalho há anos com ele, é um dos produtos que chamo camaleão, nos atende em todas as fases de nossa vida. Deixo um questionamento sobre a Previdência, **qual foi a última vez que pararam para analisar os seus rendimentos?! E traçaram estratégia a longo prazo?!** Qual o seu planejamento a curto, médio e longo prazo?! E os convido para um bom café e uma conversa no Grupo Experato.



Juliano M. Q da Velga
Experato Seguros
Telefone: (55) 8117-9545
@experatoseguros



Av. Venancio Aires, 758 - sala 102 | Santo Angelo - RS | www.experato.com.br



CRECI 21.749-J

VENDA E ALUGUEL DE IMÓVEIS

☎ 3312-5648

(55) 9.8411-9411

Plantão à tarde, feriados
e finais de semana

Rua Marechal Floriano, 1145
(esquina 7 de Setembro)

E-mail: vendas@imobiliariaquintino.com.br
Site: www.imobiliariaquintino.com.br

Edifício
CÓRDOBA
Torre Missões



**MORAR OU INVESTIR,
ESSA OPÇÃO É IMPERDÍVEL;**

APARTAMENTOS DE 2 DORMITÓRIOS
ELEVADOR, GARAGEM, SALÃO DE FESTAS,
QUADRA DE ESPORTES, PISCINA, ACADEMIA,
ESPAÇO PET.

VENDAS: ☎ 9.8411.9411



CRECI 21.749-J

Incorporação imobiliária registrada sob o R.2-54.988 do CRI.

Jarré
INCORPORADORA
CONSTRUÇÃO E INCORPORAÇÃO

OUTUBRO ROSA

"Eu amo, eu me cuido"



Foto - Marcos Luft

Câncer de mama é tema em roda de conversa da Procuradoria da Mulher

Quarta-feira (26), foi dia de conversar e tirar dúvidas sobre o câncer de mama e suas formas de prevenção, na Câmara de Vereadores de Santo Ângelo.

O encontro, alusivo ao outubro Rosa, que teve como tema Eu Me Amo, Eu Me Cuido - A importância do Autocuidado e os Aspectos Emocionais na Saúde da Mulher foi promovido pela Procuradoria da Mulher e refletiu sobre o autocuidado feminino, e principalmente sobre a manutenção da saúde da mulher neste mês de luta contra o câncer de mama.

As profissionais convidadas, Dra. Brunner, enfermeira e Luana Rodrigues, fisioterapeuta, conversaram sobre a importância de as mulheres manterem hábitos saudáveis, como alimentação, praticas atividades físicas e principalmente fazer seus exames preventivos periódicos, pois prevenir e diagnosticar precocemente o câncer de mama e de colo uterino, os mais recorrentes, aumentam as chances de sucesso.

Durante a roda de conversa, mulheres que estiveram presentes e puderam compartilhar de quando foram diagnosticadas e como venceram a doença.

Rosélia Correa, empreendedora santo angelense, que há 13 anos foi diagnosticada com câncer de

STILER
engenharia

MIRÁ
CONSULTORIA IMOBILIÁRIA

SIRIUS

2
3

Serão apartamentos de 2 dormitórios, banheiro, sala e cozinha integradas e sacada com churrasqueira.



Em uma das melhores localizações de Santo Ângelo, a poucos minutos da Catedral, o Residencial Sirius é composto por 3 torres com elevador, garagem, muros em todo o entorno e uma ampla área de lazer com piscina, playground, salão de festas, estacionamento para visitantes e uma espaçosa área de circulação.

 (55) 99961-2269 / 3312-2825

OUTUBRO

mama durante sua gestação, relatou que em seu tratamento passou por duas cirurgias, radioterapia e um ano de quimioterapia. Segundo ela, o apoio familiar foi essencial, “90% é você querer viver, sobreviver e lutar contra isso”, destacou a participante do encontro.

Para a Procuradora da Mulher no Legislativo, vereadora Simone Lunkes (PDT), o evento formou uma espécie de rede de apoio entre profissionais da saúde e mulheres que já passaram ou estão passando por esta situação, trazendo para os diálogos, relatos, experiências e muitas informações. Em sua fala, a também psicóloga, Simone

Lunkes, destacou ser importante “ver depoimentos de mulheres que já passaram por essa questão do câncer de mama, e o quanto os aspectos emocionais, a sobrecarga que a mulher enfrenta diariamente, as exigências externas e internas podem levar as mulheres a adoecerem, muitos são os danos na saúde emocional, psíquica e física”, alertando para a realização dos exames preventivos e o autocuidado.

O evento foi rico de informações e trocas de experiências qual contou com a presença de dezenas de mulheres de vários segmentos da sociedade santo angelense.

Foto - Marcos Luft



Foto - Marcos Luft



Foto - Marcos Luft



Viera Agroceareis conquista Prêmio Double Black Bayer

Com imensa satisfação, a Viera Agroceareis recebe o **prêmio Double Black da Bayer**, que é a categoria máxima de distribuidor Bayer.

Dentre os 340 distribuidores no Brasil apenas 5 estão nesta categoria, e a **Viera Agroceareis é a primeira e única empresa a conquistar o Double Black no RS e SC.**

Queremos agradecer a todos os colaboradores e aos clientes por confiarem em nossos produtos e serviços e permitir que essa premiação chegasse até São Miguel das Missões. **Vocês fazem parte de cada conquista, obrigado!**



MEIO AMBIENTE

Gincana ambiental encerra etapa do Programa Coleta Mais Limpa

Cerca de 200 alunos de dez escolas municipais de Santo Ângelo participaram do projeto de educação ambiental

Foto - Fernando Gomes



O evento foi realizado na tarde desta quarta-feira, 26, no pavilhão 1 do Parque da Fenamilho

A Secretaria Municipal de Meio Ambiente e Desenvolvimento Urbano encerrou a etapa de educação ambiental do Programa Coleta Mais Limpa – Lixo Zero, com uma gincana estudantil envolvendo cerca de 200 alunos de dez escolas municipais de ensino fundamental.

O evento foi realizado na tarde desta quarta-feira, 26, no pavilhão 1 do Parque da Fenamilho, em parceria com a Secretaria Municipal de Educação, oferecendo atividades recreativas voltadas à conscientização ambiental, incluindo a apresentação do espetáculo teatral “As aventuras de Fortúnio”, da Turma do Dionísio, estrelado por Gerson Fontana e

Maristela Marasca.

O secretário municipal de Meio Ambiente, Francisco da Silva Medeiros, destacou que o Programa Coleta Mais Limpa foi elaborado em parceria com o Ministério Público de Santo Ângelo e contemplado com mais de R\$ 1,2 milhão do Ministério do Meio Ambiente. Os valores foram investidos na aquisição de máquinas e equipamentos para a coleta seletiva, triagem e destinação final dos resíduos sólidos, contemplando a Associação de Reciclagem e Educação Ambiental Ecos do Verde. “Encerramos mais uma etapa do programa, na área de educação ambiental, com uma campanha de conscientização, incentivan-

do os alunos à correta separação do lixo e à preservação do meio ambiente”, assinalou.

GINCANA

As crianças receberam pintura de rosto, brindes e lanches. Entre as tarefas da gincana ambiental estava a confecção de mascote para a campanha, todo construído com materiais recicláveis; a separação correta do lixo seco e a criação de um quebra-cabeça sobre o Programa Coleta Mais Limpa.

A vencedora da competição foi a Escola Municipal Liberato Salzano Vieira da Cunha; a segunda colocada a Escola Eurico de Moraes e levaram o terceiro troféu da tarde, os alunos da Escola Miguel Bosniak.

COMUNICADO AOS CONSUMIDORES.

A empresa **VILLUS EMPREENDIMENTOS LTDA.**, inscrita no CNPJ 38.216.264/0001-50, com sede na Rua Antunes Ribas, 1417, em Santo Ângelo, através do presente **COMUNICA** ao público consumidor, que o senhor **JHONATA VINICIUS HOSSA**, brasileiro, casado, empresário, domiciliado e residente nesta cidade, CPF/MF 007.044.370-07, CI/SSP/RS 1076927894, não mais integra seu quadro societário/administrativo, motivo pelo qual não pode realizar transação comercial/empresarial de espécie alguma, com utilização do nome ou da constituição societária da empresa, não assumindo nenhuma responsabilidade por toda e qualquer transação que venha a ser materializada nessas condições, muito menos de caráter financeiro.

O presente comunicado objetiva informar o público consumidor, de modo a proteger seus interesses, evitando a utilização indevida da empresa.

VILLUS EMPREENDIMENTOS LTDA.
 Guilherme Reckziegel - Diretor

SERVIÇO NOTARIAL STELLA ZAMBERLAN - 2º TABELIONATO DE NOTAS
 Bel. Marilisa Stella Zamberlan - Tabeliã de Notas - Rua Antunes, 1505 - Sala 01 - Santo Ângelo - RS
 CEP: 99801-630 - Fone (51) 3312-1790 (55) 99654-0288 - 2stabsa@gmail.com

Reconheço por SEMELHANÇA a firma de Guilherme Reckziegel, do que dou fé.
 EM TESTEMUNHO DA VERDADE
 Santo Ângelo, 24 de outubro de 2022
 Giana Feichmann - Escrevente Autorizada
 Email: RS 6.00 - São Digital: RS 1.80 - 0658 01.2200002 00209

PARTICIPAÇÕES



Participaram da gincana o presidente do Conselho Municipal de Defesa do Meio Ambiente (Condema), Ubiratan Gross Alencastro; as professoras Susana Costa e Andressa Domanski, representando a Secretaria de Educação; Flávia Tomazi, engenheira ambiental da Ecos do Verde; Rosângela Krüger e Aline Porto, da Secretaria de Meio Ambiente; o jornalista da FASA, Joao Gabriel Frandoloso; e a professora Eliara Piazza, coordenadora do Curso de Engenharia da FASA.

Também participaram professores das escolas municipais de ensino fundamental que concorreram na gincana de educação ambiental: Eurico de Moraes; Gildo Castelarini; Heinz August Rogowski; Dr. Orlando Sparta de Souza; Margarida Paredelhas; Miguel Bosniak; José Alcebiades de Oliveira; Marcelino José Champagnat; Mathilde Ribas Martins e Liberato Salzano Vieira da Cunha.

HISTÓRIA

Evangélicos Metodistas celebram o marco histórico de 100 anos

O templo Evangélico Metodista localizado na Rua Três de Outubro passa por um processo de restauração da pintura que faz parte das ações comemorativas de 100 anos do Metodismo em Santo Ângelo. Além disso, está em andamento um estudo de resgate histórico do movimento local, pois no ano de 1922 foi essa denominação que inaugurou o primeiro templo evangélico no município.

A comissão do centenário da Igreja Metodista de Santo Ângelo realizou um levantamento histórico que permitiu organizar a galeria de pastores e também o memorial histórico que será instalado no segundo piso da torre da Igreja.

O templo que já faz parte da identidade visual da cidade foi edificado com as mesmas características arquitetônicas das igrejas Metodistas dos Estados Unidos, as cores reconstituídas neste trabalho de pintura também caracterizam outras edificações metodistas no Estado do Rio Grande do Sul.

Foram missionários vindos dos Estados Unidos que expandiram seus ensinamentos alcançando Santo Ângelo e as famílias adeptas na região. O movimento teve como precursores o Pastor James Milas Terrel - Senhora May Umberger Terrel (esposa) que desenvolviam missões nos municípios de Passo Fundo e Cruz Alta.

Os trabalhos locais também ganharam a colaboração da Sr^a. Anita Ramos Gonzales (Missionária) e o primeiro pastor da igreja foi Revdo. H. I. Lehman (1922-1924). Já passaram 30 pastores pela comunidade de Santo Ângelo.

Segundo publicação do Bispo Stanley da Silva Moraes (Secretário do Colégio Episcopal da Igreja Metodista) os templos antigos do Sul do Brasil foram

construídos entre 1910 e 1930 e se localizaram na maioria das cidades em que passava a linha férrea. Muitos deles eram templos de múltiplo uso, qual seja, nos horários em que não havia culto, se tornavam salas de aula para alfabetização, profissionalização, cuidados da saúde.

Os fatos colaboram com a narrativa do Bispo, pois foi concluído neste mesmo período o ramal ferroviário que ligava Santo Ângelo ao município de Cruz Alta. Em 1915 a ferrovia já estava em Caturipe, em 1918 iniciou-se a construção da estação ferroviária e no ano de 1921, um ano antes da edificação da primeira igreja evangélica em Santo Ângelo, o ramal já estava concluído.

O início do povoamento de Santo Ângelo se deu nas proximidades da Catedral Angelopolitana (centro histórico), mas com a chegada da ferrovia, a ocupação do espaço que fica mais ao norte, logo depois da Rua 25 de julho, norteou o plano diretor do município, sendo ocupado pelos imigrantes que chegavam de diversos locais do Brasil e também de outros países. No dia 17 de outubro de 1922 foi construído um templo provisório (uma casa de madeira) na esquina das Ruas Três de Outubro e Marques Do Herval, aquele primeiro templo, congregava os metodistas da

Foto - Marcos Demeneghi



região e fortalecia o movimento. Anos depois em 1933 foi erguida uma segunda Igreja. O atual templo metodista que agora é restaurado levou dez anos para ser concluído, foi inaugurado no dia 25 de dezembro de 1958.

Pastor Alex Sandro é o atual responsável e um dos líderes da comissão do centenário. Ele afirma que percorrer os caminhos da história permite que o movimento ganhe mais maturidade para construir um novo tempo de atuação em Santo Ângelo. Disse ainda que olhar para o legado deixado pelos antecessores acende a paixão missionária e permite planejar os próximos 50 ou 100 anos. O pastor Alex Sandro fecha com a frase inspirada em texto bíblico.

“A memória é a consciência inserida no tempo, então quero trazer a memória aquilo que me pode trazer esperança”. Para celebrar o centenário está programado um culto dia 13 de novembro, às 10h, na Igreja da Rua Três de Outubro. Neste mesmo dia, às 12h, no GDF os Farroupilhas será realizado um almoço com momento de homenagens com entrega de diploma de honra ao mérito aos 30 pastores que já atuaram em Santo Ângelo.

Membros mais antigos Também serão lembrados e homenageados.

Lenir Manias, 85 anos, conta que aos 12 anos, junto com os pais, acompanhou a implantação da pedra inaugural do atual templo Metodista de Santo Ângelo. Afeiçãoou-se aos ensinamentos por influência da família, mas também pela simpatia da fé pregada nesta denominação religiosa. Ela conta que a fé é baseada em atitudes e ações sociais, onde os valores espirituais estão acima dos bens e templos materiais. Não há curandeirismo e não arrecada dinheiro, senão, para a sustentabilidade da comunidade.



Lenir também é reconhecida como um exemplo na comunidade, foi a primeira aluna evangélica e bolsista que estudou no Colégio Católico Teresa Verzeri. Era oradora oficial das turmas do seu tempo. Dicção muito clara e notório empenho para estar entre as melhores alunas do Colégio, chamava a atenção pela sua dedicação. Lenir acredita que a igreja lhe forneceu muitos ensinamentos para ser atuante e dedicada, tornou-se professora e atualmente continua atuante na igreja, é uma das membras da comissão do centenário da Igreja Metodista de Santo Ângelo.

VESTIBULAR
VERÃO URI
FUTURO A
TODA PROVA



INSCRIÇÕES ABERTAS

www.san.uri.br

Prepare seu caneco!
Organize sua turma!

30ª Novemberfest

Clube Gaúcho

noroeste

Dajosto experato ifood

Informações: 9.8116-1591

05/11 MENINOS DO BRASIL & PORTO DO SOM 26/11 CIA RENAScer & BANDA MUNIQUE

Dra. Viviane Timm

Reumatologista

CRM-RS 39160 | RQE 38119

Edifício Alpha Center, Avenida Fio Grande do Sul, 1111, 3º andar, Santo Ângelo - RS

(51) 3312-0706
(51) 9 9699-1219

Ju Gaúcho

BOOM!

Boomfest

4ª Edição

PACOTE Boomfest

- * CANECA + TIRANTE
- * PULSEIRA OPEN BAR DE CHOPP
- * INGRESSO PARA NÃO ASSOCIADO

OS 40 PRIMEIROS INTEGRANTES DO BLOCO PAGAM VALOR DE ASSOCIADO

ASSOCIADOS

1 NOITE: R\$ 120,00
2 NOITES: R\$ 170,00

NÃO ASSOCIADOS

1 NOITE: R\$ 180,00
2 NOITES: R\$ 250,00

O MELHOR DA JU GAÚCHO DURANTE A 30ª Novemberfest

05 E 26 DE NOVEMBRO ESPAÇO PRIVILEGIADO COM VAGAS LIMITADAS

FENAMILHO

INTERNACIONAL

Escolha das

Soberanas

Inscrições de 14/10 a 07/11/2022

link na bio do Instagram

Super Mercado MATTANA

Tradição e Confiança

Ofertas válidas de 28/10/2022 a 03/11/2022 ou enquanto durarem os estoques.

O RESTAURANTE MATTANA ABRE DIARIAMENTE.

PALETA BOVINA KG R\$ 22,99	CHULETA BOVINA KG R\$ 29,99	PALETA SUÍNO KG R\$ 11,99	PALETA SUÍNO KG R\$ 9,99
CARNE DE 2ª AGULHA KG R\$ 17,99	CARNE DE 1ª C/OSSO KG R\$ 29,99	SALSICHÃO MATTANA KG R\$ 19,99	COSTELA E CARRE SUÍNO KG R\$ 17,99
PERNIL SUÍNO KG R\$ 11,99	PALETA SUÍNO KG R\$ 9,99	PAPEL HIGIÊNICO FOLHA DUPLA STAR C/12 R\$ 11,99	CARVÃO 4 KG R\$ 14,99
		BATATA DOCE KG R\$ 2,99	RAÇÃO P/CÃO TROLLY 7 KG R\$ 29,99
		TORTA DE BOMBOM KG R\$ 32,99	ABACAXI PÉROLA UNIDADES R\$ 3,99
		ÓLEO DE SOJA COCAMAR 900 ml R\$ 6,99	PÃO CACETINHO KG R\$ 6,99
		ARROZ BLUE VILLE 5 KG R\$ 18,99	QUEIJO MUÇARELA KG R\$ 26,99 (PEÇA) / R\$ 28,99 (FATADO)
			CHOPP HOFFNUNG 2L R\$ 16,99
			ENERGÉTICO BALLY LATÃO 473 ml R\$ 4,99
			REFRIGERANTE FRUKI 2L R\$ 4,99
			CERVEJA SKOL LATÃO R\$ 3,99
			LEITE LANGUIRU 1L R\$ 3,99
			ERVA MATE SEIVA PURA 1 KG R\$ 10,99
			ACÚCAR CRISTAL EUROÇÚCAR 5 KG R\$ 15,99
			ROSQUINHAS ITAMARATY 310 g R\$ 5,99
			MADEIRA MARIA INÊS 2L R\$ 18,99

Fotos meramente ilustrativas. Salvo erros de impressão.