



JOMES

O Mensageiro

Sábado, 15 de outubro de 2022 | Ano XXV - Nº 2437 | R\$ 2,50

www.jom.com.br

MOBILIDADE

Foto - Divulgação

Aeroporto de Santo Ângelo será administrado pela Infraero



CONTRACAPA

CRF-7-10823



Martina Londero
Fonoaudióloga
DISTÚRBIOS DE FALA E LINGUAGEM INFANTIL

(55) 99937-2577
@martinalondero

Fonoaudióloga
Martina Londero

Av. Rio Grande do Sul, 587 (Clínica Diori)



DR. ADRIANO IMPERATORI
MASTOLOGISTA - CRM 36817
RQE 35082

- Prevenção, diagnóstico e tratamento das doenças benignas e do câncer de mama
- Cirurgia das mamas e oncoplastia.

Santo Ângelo:
Av. Rio Grande do Sul nº 1140 Sala 402
(55) 3314-1084 // (55) 991335845

Santa Rosa: Clínica Integrare
Av. Rio Grande do Sul nº 856 Sala 201
(55) 3512-8300 // (55) 984520162

CLÍNICA MILDNER

DRA. NATÁLIA MILDNER
Dermatologista

RQE/SP: 71610 CRM/SP: 195310
RQE/RS: 35417 CRM/RS: 37670

DERMATOLOGIA CLÍNICA E CIRÚRGICA;
TRICOLOGIA E IMPLANTE CAPILAR

@nataliamildner.dermato
Atendimentos presenciais e por telemedicina

Dra. Jane Machado Mildner
Cirurgiã Dentista

CRO/RS: 6303

Mestre em Ortodontia e Ortopedia Facial.
Especialista em Saúde Coletiva em Odontologia

(55) 99972-0858
(55) 3313-3303

Av. Avenida Brasil, 439, Centro - Santo Ângelo/RS

Sua **AUTOESTIMA** merece esse cuidado!

CRM RS 36906 / RQE 31725
CRM SC 21440 / RQE 16420

BARAZZETTI
CIRURGIAPLÁSTICA

@dr.danielbarazzetti

Av. Rio Grande do Sul, nº 1111, sala 1002 - Santo Ângelo/RS
(55) 98449-8405

Av. Trompowski, 346 - Florianópolis - SC
(48) 3225-0255 | (48) 98442-3008

Carinna Sasso
Enfermeira Especialista Marerno Infantil

- Consultora em Amamentação
- Pré-natal em amamentação
- Retorno ao trabalho
- Desmame Gradual
- Laserterapeuta

Consultora_carinna_sasso
(55)9.9630-1658

Rua Antônio Manoel, 562
Segundo andar



DR NORBERTO WEBER WERLE
NEUROLOGISTA CRM 41.075 RQE 39.827

- ATENDIMENTO ADULTO E PEDIÁTRICO
- NEUROLOGIA DE ALTA PERFORMANCE
- NOVIDADES NA ENXAQUECA
- TESTES GENÉTICOS
- ELETRONEUROMIOGRAFIA
- TOXINA BOTULÍNICA

SANTO ÂNGELO - RS
INSTITUTO INEURO
Av. RIO GRANDE DO SUL, 1111
9º ANDAR.
(55) 3018-1114
(55) 98147-5525

SANTA ROSA - RS
CLÍNICA CECON
Av. RIO GRANDE DO SUL, 856
(55) 3512-8247



CLÍNICA SARTURI APRESENTA SUA EQUIPE DE SAÚDE E ESTÉTICA INTEGRADA

Dentista, Psicóloga, Microfisioterapeuta, Fisioterapeuta, Manicure, Nutricionista, Design de Sobrancelhas, Maquiadora, Massoterapeuta, Profissionais especializadas em Spa, Médico Infectologista, Cabeleireira, Extencionista de Cílios

CLÍNICA SARTURI
ESTÉTICA E SAÚDE INTEGRADA

Marquês do Herval, 671, Centro
INFORMAÇÕES: 3313-1076 | 9.9987-4816



EDUCAÇÃO

Eleições aprovam a diretoria da URI

Foto - Marcos Demeneghi



Nova direção da URI

A Universidade Regional Integrada do Alto Uruguai e das Missões (URI) realizou, no dia 11 de outubro, o processo eleitoral que definiu os novos dirigentes do Campus de Santo Ângelo, pelo período de 2023 até 2026.

Com o percentual de 90,32% dos votos válidos, foi eleita a chapa única composta pela nova Diretora-Geral Profa. Dra. Berenice Beatriz Rosner Wbatuba; Diretor Acadêmico Prof. Ms. Carlos Augusto Fogliarini Lemos e Diretor Administrativo Prof. Gilberto Pacheco.

A URI Santo Ângelo, também elegeu os novos coordenadores dos seus Cursos de Graduação e da Escola de Ensino Fundamental e Médio.

Administração/Ciências Contábeis – Bernardo Both

Agronomia – Gilselda Aparecida Ghisleni

Arquitetura e Urbanismo – Roberta Mulazzani Doleys Soares

Biomedicina – Tiago Bittencourt de Oliveira
Ciência da Computação – Alessandro Freitas de Oliveira

Direito – Janete Rosa Martins

Educação Física – Cinara Valency Enéas Murmann

Enfermagem – Francisco Carlos Pinto Rodrigues

Engenharia Civil – Gustavo Martins Cantarelli

Medicina Veterinária – Carlos Henrique de Mello

Wilges

Psicologia – Giana Bernardi Brum Vendrusculo

Escola da URI – Diretor Cristiano Weber e Vice-Diretor Eliéser Lourega Pletche

Representante Docente no Conselho Universitário – Rosane Maria Seibert

Representante Técnico Administrativo e de Apoio no Conselho Universitário – Cleusa Fernandes Bertaso

Representante Técnico Administrativo e de Apoio no Conselho de Campus Central – Elton Vicente Lenz

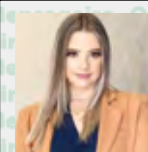

IMÓVEL

sob o enfoque
de Caroline Sperotto

Quer vender seu imóvel mais rápido?

Essa é a pergunta que todos que desejam vender um imóvel com agilidade se fazem.

E qual o segredo para que isso ocorra?

Certamente não há um “segredo” para que isso ocorra, porém existem estratégias que auxiliam no processo de como vender o imóvel com mais celeridade.

De início sabemos que ter ótimas fotos e oferecer um valor justo ajuda muito na venda do imóvel.

O valor é um grande diferencial no processo de como vender o imóvel, e o melhor jeito de descobrir quanto vale o imóvel é através de uma avaliação, que é feita por um perito avaliador. Além de avaliar o imóvel o profissional vai efetuar a pesquisa do mercado.

No geral, as pessoas preferem adquirir um imóvel em bom estado, no qual reformas já foram feitas. Por isso é mais fácil vender se o local estiver pronto para morar.

Facilitar as visitas ao imóvel também é um diferencial na hora da venda, deixar as chaves com o corretor ou na imobiliária agiliza para o cliente ir olhar.

Um imóvel sujo e bagunçado passa uma impressão negativa, por isso mantenha o local limpo e organizado por dentro e por fora. Logo, se há áreas de lazer, tenha certeza que estão em ótimas condições, por exemplo, mantendo a grama cortada e cuidando da limpeza dos muros e portões.

E um dos fatores mais importante para a venda de um imóvel é estar com a documentação em dia, pois se não estiver procure um especialista, verifique a situação do IPTU, débitos juntos ao condomínio, certidões de registro, penhoras judiciais e inventários.

Se ninguém souber que o imóvel está à venda, ninguém ira compra-lo.

E o fator mais importante é que você deve procurar ajuda de um corretor de imóveis apto e capacitado, para que o mesmo faça a avaliação do imóvel, analise o mercado, ajude com a burocracia da documentação e por fim apresente-o para clientes interessados.

Com essas dicas você irá vender seu imóvel em um piscar de olhos.

Se ficou alguma dúvida me contate pelo telefone (55) 996727345.

APARTAMENTO NA PLANTA COM 90 % DE FINANCIAMENTO BANCÁRIO COM A CAIXA ECONOMICA FEDERAL

Pré-lançamento do Edifício Nord 332, o empreendimento contará com: 08 pavimentos de apartamentos, com 04 apartamentos por andar, hall de entrada com fino acabamento, moderno elevador, teto com acabamento em gesso, salão de festas, brinquedoteca, academia, piscina com deck, medidores individuais de água, luz e gás. O apartamento contara com: 01 suíte, 02 dormitórios, sacada embutida, sala de estar, jantar e cozinha integradas, garagem coberta para 01 carro por apartamento.



Empresa Jornalística JOM Ltda.
CNPJ 30.160.583/0001-89
Fundada em 02/02/1997

Assinaturas:
Semestral: R\$ 150,00 - Anual: R\$ 240,00
Correio: Semestral R\$ 250,00 - Anual: R\$ 380,00

Diretores: Amauri Lirio
Editor: Amauri Lirio
Redação: Amauri Lirio, Marcos Demeneghi (Jornalistas), Márcio Brune (Diagramação)
Colaboradores: Artur Hamanski, Bruna Bassari, Dinalva Alves de Souza, Jonatã Ferreira, André Ruschel

Fale conosco, envie pautas, sugestões, críticas.
Redação: redacao@jom.com.br | redacao.mensa@hotmail.com
Comercial: amauri@jom.com.br
Site: www.jom.com.br

Filado:

Representante para todo o Brasil:
Propal Propaganda e Representações (POA)
E-mail: propal@terra.com.br

Rua Tiradentes, 690 - Salas 1 e 2 - Centro
CEP 98.803-410 - Santo Ângelo - RS
Fone (55) 3018-5271
Facebook: Jornal O Mensageiro
Site: www.jom.com.br

As opiniões das colunas e artigos publicados pelo Jornal O Mensageiro não correspondem, necessariamente, ao pensamento do veículo, sendo de inteira e exclusiva responsabilidade de seus autores. Não nos responsabilizamos pela devolução de fotos e originais de releases.

Previsão do Tempo
Fonte: Tempo Agora

SAB
MÍN. 13°
MÁX. 24° 0 mm

DOM
MÍN. 14°
MÁX. 25° 0 mm

SEG
MÍN. 12°
MÁX. 23° 0 mm

Loteria

14/10/2022 - 14:30h
1° Prêmio - 5.018
2° Prêmio - 2.101
3° Prêmio - 0.597
4° Prêmio - 9.618
5° Prêmio - 5.482
6° Prêmio - 2.816

14/10/2022
Até o fechamento da edição não havia sido divulgado o resultado da extração da loteria.

Fases da Lua

Crescente 02/10 a 08/10
Cheia 09/10 a 16/10

INVESTIR EM BOLSA TAMBÉM É PARA CRIANÇAS.

O mercado financeiro está atraindo cada vez mais crianças para investir em renda variável. Atualmente há 10.210 mil contas registradas em nome de menores de 15 anos na bolsa de valores, segundo a B3.

Para uma criança começar a investir, ela precisa ter CPF e uma conta corrente em conjunto com um responsável. Além disso, deve abrir uma conta em um agente de custódia, podendo ser a Experato Investimentos, um escritório vinculado à XP Investimentos, a maior corretora da América Latina.

Os investimentos para crianças visam o longo prazo, pois elas possuem um longa jornada de vida pela frente. Neste caso é interessante pensar em aplicar em ações, acompanhado de uma boa diversificação e com aportes recorrentes, elas tendem a apresentar um rendimento melhor que as

demais classes de ativos no longo prazo. É importante entender como longo prazo pelo menos 10 anos. No começo o objetivo não é ter tanta rentabilidade na carteira e sim a constância nos aportes. O que vai fazer a diferença é seu foco em realizar aportes mensais. Claro que a rentabilidade é importante, sabemos do poder dos juros compostos, mas não foque somente nisso.

Imagine dois investidores e tente descobrir quem terá o melhor desempenho.

O investidor um, começa com zero e faz aportes recorrentes de R\$100,00 com uma rentabilidade anual de 20% (próximo dos melhores investidores do mundo). Ele estuda o mercado e gasta tempo tentando acertar a hora de comprar. Já o segundo investidor, inicia com zero e realiza aportes mensais de 300,00. Ele consegue metade do retorno do primeiro (10% ao ano). Não gasta tempo com o mercado.

Quem obteve o melhor desempenho foi o segundo investidor, pois no final de 10 anos ele terá R\$ 60.065,24 de patrimônio, enquanto o primeiro somente R\$ 37.131,26.

Uma diferença expressiva!! **Agora imagine se os aportes forem aumentando gradativamente.**

No começo foque nos aportes, estude o necessário para aprender a montar uma carteira diversificada de investimento. As ações oferecem uma dupla possibilidade de obter ótimos ganhos, tanto através da valorização do patrimônio, quanto ao recebimento de dividendos.

Além da possibilidade de ser sócio das melhores empresas do Brasil e do Mundo.

Para isso, conte sempre com o apoio de profissionais qualificados como os assessores da EXPERATO INVESTIMENTOS.



Tarciso Fontana
Assessor de Investimentos.
Telefone:
(55) 99623-6874



Abra sua conta



Av. Venancio Aires, 758 - sala 102 | Santo Angelo - RS | www.experato.com.br



VENDA E ALUGUEL DE IMÓVEIS

3312-5648

(55) 9.8411-9411

Plantão à tarde, feriados e finais de semana

Rua Marechal Floriano, 1145
(esquina 7 de Setembro)

E-mail: vendas@imobiliariaquintino.com.br

Site: www.imobiliariaquintino.com.br

Edifício
CÓRDOBA
Torre Missões



**MORAR OU INVESTIR,
ESSA OPÇÃO É IMPERDÍVEL;**

APARTAMENTOS DE 2 DORMITÓRIOS
ELEVADOR, GARAGEM, SALÃO DE FESTAS,
QUADRA DE ESPORTES, PISCINA, ACADEMIA,
ESPAÇO PET.

VENDAS: 9.8411.9411



Incorporação imobiliária registrada sob o R.2-54.988 do CRI.

Jarré
INCORPORADORA
CONSTRUÇÃO E INCORPORAÇÃO



Venha fazer parte do
Colégio Tiradentes da Brigada Militar.

Inscrições abertas através do site
www.brigadamilitar.rs.gov.br para o
processo seletivo de 16/09 a 20/10.

Para mais informações telefone:
3313-2508



AGRICULTURA

Curso de Gestão Rural em Santo Ângelo

As atividades serão realizadas nos dias 19 e 20 no Sindicato Rural de Santo Ângelo. Mais informações na Secretaria Municipal de Desenvolvimento Rural



Um Curso de Gestão Rural (Básico) será ofertado de modo gratuito para filiados ao Sindicato dos Trabalhadores Rurais e Aprocohsa - Associação de Produtores Hortigranjeiros e Produtos Coloniais de Santo Ângelo. Será na próxima quarta-feira, dia 19 e quinta-feira, dia 20 em Santo Ângelo e tem a organização da Secretaria Municipal de Desenvolvimento Rural em Parceria com o SENAR.

As inscrições são organizadas

pela Secretaria de Desenvolvimento Rural e o início das atividades será às 8h do dia 19. Esse curso de Gestão Rural está programado para ocorrer em 16 horas aulas.

O módulo está dividido em assuntos como as características do setor rural, cadeias produtivas, gestão rural, fatores de produção, políticas agrícolas, meio-ambiente, segurança do trabalho, sucessão familiar, custos de produção e exercícios relacionados à planilha de cálculos.



STILER

engenharia

MIRÁ
CONSULTORIA IMOBILIÁRIA



Serão apartamentos de 2 dormitórios, banheiro, sala e cozinha integradas e sacada com churrasqueira.



Em uma das melhores localizações de Santo Ângelo, a poucos minutos da Catedral, o Residencial Sirius é composto por 3 torres com elevador, garagem, muros em todo o entorno e uma ampla área de lazer com piscina, playground, salão de festas, estacionamento para visitantes e uma espaçosa área de circulação.



(55) 99961-2269 / 3312-2825

MOBILIDADE

GOL realiza voos inaugurais entre Guarulhos e Santo Ângelo

Na próxima terça-feira (18/10), a partir das 16h00, a GOL Linhas Aéreas, maior Companhia Aérea do País, e a Associação dos Municípios das Missões (AMM) receberão a imprensa regional no aeroporto Sepé Tiaraju (GEL) para os voos inaugurais de sua mais nova rota Guarulhos-Santo Ângelo.

Os Clientes da região das Missões passam a contar com voos diretos para o hub internacional da GOL em São Paulo, facilitando a conexão com dezenas de destinos no Brasil e no mundo.

Durante a inauguração, estarão presentes autoridades locais e porta-vozes da GOL para conversar com os jornalistas.

Cronograma:

16h00: recepção às autoridades e imprensa regional, com apresentações culturais e Café de Cambona oferecido pelo município de São Nicolau;

17h30: chegada do primeiro voo da GOL - São Paulo/GRU-Santo Ângelo;

17h40: solenidade de corte de faixa inaugural do voo da GOL ligando a Região das Missões a São Paulo/SP;

17h50: pronunciamento de autoridades e representantes da GOL.



Boeing da Gol Foto: Divulgação

ANIVERSÁRIO

MOTO GRUPO MISSIONEIRO

23 ANOS DE HISTÓRIA!!!

15/10/2022 - 11h

SEDE MOTO GRUPO
FENAMILHO

Show de
ROCK!

Junior Coringa e Banda Trinca de 3
Marcelo Rossano e Banda

Entrada: 1kg de Alimento ou R\$ 5,00

NÃO DEIXE DE VIR COMEMORAR CONOSCO

EVENTOS

Domingo tem Leandro Barba no Brique da praça

Neste domingo, 16, a Praça Ricardo Leônidas Ribas recebe mais um Brique da Praça. Produtos artesanais e diversificados que revelam a criatividade popular. No Show das Onze, Leandro Barba, cantor, compositor e instrumentista missioneiro, que atua em Santa Catarina, na região de Balneário Camboriú, Itajaí e região.

Leandro Barba começou sua trajetória no ano de 1999, em Santo Ângelo, como percussionista e banking vocal, na banda Rasta Blues, sendo que em 2004 mudou-se com a banda para Porto Alegre e assumiu o posto de baixista e a partir de 2011 começou a cantar em bares.

No ano de 2014, Leandro mudou-se para Balneário Camboriú – SC, onde reside e lá é fundador e compositor da banda Kank Style, levando a sua música ao vivo em formatos solo, duo e banda, além de alguns freelancers como baixista e percussionista e é um pouco dessa trajetória musical leve e descontraída que apresentará para os amigos que prestigiam o nosso tradicional Show das Onze.

CAMPANHA OUTUBRO ROSA

Ações da Campanha Outubro Rosa serão realizadas no Brique deste Domingo. A Secretária Municipal de Saúde realiza vacinação contra o Covid, teste rápido de sífilis, HIV e Hepatite e distribuição de material com orientações; a equipe do Hospital Santo Ângelo com realização da verificação da pressão arterial e distribuição de folders informativos.



A equipe da Unimed Missões/RS participará com dicas de saúde, verificação da pressão arterial e glicose, já o Conselho Municipal de Segurança Alimentar – COMSEA fará orientações nutricionais alusivo ao dia Mundial da Alimentação, que é celebrado neste dia 16 de outubro.

Outra participação será por parte do SENAC Santo Ângelo que estará realizando gratuitamente cortes de cabelo, verificação de pressão arterial e distribuição de brindes e a 12ª CRS - Coordenadoria Regional de Saúde fará divulgação de dados epidemiológicos do câncer de mama e do câncer de colo de útero no município e na região, bem como orientação e chamamento para a prevenção e diagnóstico precoce.

No Brique também estará presente a Liga Feminina de Combate ao Câncer e o IFFar Campus de Santo Ângelo que desenvolverão atividades através do Curso Técnico em Enfermagem, com educação em saúde para prevenção do câncer de mama e colo de útero e verificação da pressão arterial.

Governo Municipal promove recolhimento de lixo eletrônico neste sábado

Foto - Fernando Gomes



O Governo Municipal realiza neste sábado, dia 15, das 8h às 17h, com ponto de coleta na Praça Leônidas Ribas, mais uma Campanha de Recolhimento de Lixo Eletrônico, promovida pela Secretaria de Meio Ambiente e Desenvolvimento Urbano, com o apoio do Sindilojas Missões, Corsan, Fecomércio RS, Acisa Santo Ângelo, URI Santo Ângelo, FASA, Movimento de Cursilhos de Cristandade do Brasil (MCC), Natusomos, Lions Clube de Santo Ângelo Tiaraju, Brigada Militar e Unimed Missões.

O secretário municipal de Meio

Ambiente, Francisco da Silva Medeiros, destaca que a campanha garante a destinação final correta para eletroeletrônicos e eletrodomésticos em desuso ou sem conserto, mitigando o surgimento de depósitos irregulares.

A população poderá descartar neste sábado eletrodomésticos e eletroeletrônicos considerados inservíveis, como telefones celulares e seus acessórios, computadores, refrigeradores, máquinas de lavar e micro-ondas, assim como pilhas, baterias, cartuchos, carregadores, toner e scanner.

JU GAÚCHO

COMEBACK

SALÃO PANORÂMICO DO CLUBE GAÚCHO

SERTANEJO COM

LÉO FERREIRA

+

BOATE COM

DJ KEMPER

SÁBADO - 23 HORAS

Associação

OUT
15

ASSOCIADO ENTRADA FREE

OPEN BAR PARA ELAS

DAS 23:00 ÀS 00:00 HORAS

INGRESSO NÃO ASSOCIADO: - R\$ 30,00

INGRESSO 50% CONSUMADO

PROMO
BEATS
SENSES

É obrigatória a apresentação de documento de identificação com foto. Não será vendida bebida alcoólica para menores de 18 anos. Menores com idades entre 16 e 17 anos, somente com autorização registrada em cartório e na companhia dos pais ou responsável autorizado.

ECONOMIA TRIBUTÁRIA



Vanessa Duailibe é franqueada Dr. Fiscal em Santo Ângelo

A Dr. Fiscal, integrante do Grupo Fiscal do Brasil, é uma empresa especializada em realizar diagnóstico e planejamento tributário que ganha reconhecimento nacional ao unir a experiência de renomados consultores em tributação com a inteligência artificial. Esse tipo de serviço é aliado do setor contábil para acompanhar o dinamismo das mudanças na base tributária brasileira

A advogada Vanessa Duailibe, sócia do escritório Fraccaro, Duailibe e Ottaño Advogados Associados, possui pós-graduação em direito público e começou a atuar em 2016 em demandas ligadas ao direito tributário. Em decorrência de seu trabalho, recomenda que empresários se atentem para a possibilidade dos diagnósticos de recuperação fiscal e façam um planejamento tributário, pois são trabalhos em que se pode recuperar créditos pagos equivocadamente à Receita Federal de modo imediato, sem a necessidade dos arrastados e perigosos processos judiciais, já que são realizados por meio de encaminhamentos administrativos.

Juntamente com outros quatro consultores, Vanessa lidera um serviço que considera complementar ao que já é realizado pelos escritórios de contabilidade.

Ela explica que a Dr. Fiscal mantém ferramentas inovadoras para identificar possíveis pagamentos equivocados, softwares com banco de dados atualizados diariamente que podem realizar uma malha fina para revisar toda a parte fiscal de uma empresa.

Para que todos entendam o que isso significa, Vanessa Duailibe explica que grandes empresas já costumam fazer a gestão fiscal de forma periódica, no entanto, os micros e pequenos empresários do simples nacional e do lucro presumido estão desassistidos por grandes consultorias e também podem estar pagando tributos de forma equivocada ou necessitando de planejamento tributário para um melhor ajuste de sua parte contábil, sendo esse o público alvo da Dr. Fiscal.

Ela esclarece que isso ocorre porque a legislação tributária é muito dinâmica e alterações são feitas diariamente na base tributária, são cerca de 50 mudanças todos os dias. É neste cenário que resolveu trazer para Santo Ângelo a ferramenta inovadora da franquia Dr. Fiscal.

Ela conta que o uso da inteligência artificial, nestes casos, se tornou imprescindível, pois as ferramentas detectam os ajustes necessários para refazer a classificação tributária de produtos e serviços, além de outras análises favoráveis à empresa.

O diagnóstico é feito dentro dos entendimentos e pareceres favoráveis da Receita Federal. Isso permite que os pedidos de ressarcimento dos valores pagos indevidamente sejam feitos imediatamente, sem a necessidade de processos judiciais.

A resolução é em até 90 dias, sem qualquer ônus para o contratante, pois o pagamento dos honorários é feito com base no êxito do processo.

Por isso, Vanessa recomenda que qualquer empresa pode ser avaliada, se permitindo realizar um diagnóstico tributário.

Salienta que o trabalho costuma trazer maior retorno para as áreas de revenda de autopeças, supermercados, mercados, farmácias, revendedores de cosméticos, revendedores de combustíveis e GLP, empresas da construção civil, indústrias em geral, varejistas, distribuidoras, transporte e logística, hospitais, laboratórios, vigilância, segurança e limpeza.

Por fim, a especialista relembra que são

processos administrativos que têm resolução em até 90 dias, com eles é possível recuperar créditos tributários dos últimos sessenta meses, além de acertar a base de cadastro da empresa, evitando assim, pagamentos em duplicidade ou com alíquotas equivocadas, bem como corrigir eventuais inconsistências que possam levar a eventual autuação dos órgãos responsáveis.

Para as empresas do Simples Nacional o valor recuperado entra diretamente na conta da empresa e para as empresas do lucro presumido e real, o ganho é revertido em créditos para abatimento dos futuros tributos.



CONSULTORES DA DR. FISCAL

**Vanessa Rigo Duailibe -
Franqueada - 55 99712-6657**

Amanda Sarturi Pacheco -
Consultora de Vendas - 55
99975-4537

Antônio Rigo Lucca -
Consultor de Vendas - 55
99901-7001

Daniele Marinho Lange -
Consultora de Vendas - 55
99652-4252

José Apolinário dos Santos
- Consultor de Vendas - 55
99718-2118

**VESTIBULAR
VERÃO URI
FUTURO A
TODA PROVA**



INSCRIÇÕES ABERTAS

www.san.uri.br

**Prepare seu caneco!
Organize sua turma!**

50º Novemberfest

Patrocinado por: Clube Cavieche, noroeste, Dajeste, experato, ifood, CAMPA, Caramelo, Tupperware, B&B

Informações: 9.8116-1591

05/11 MENINOS DO BRASIL & PORTO DO SOM **26/11 CIA RENASCER & BANDA MUNIQUE**

Dra. Viviane Timm
Reumatologista
CRM-RS 39160 | RQE 38119

Edifício Alpha Center, Avenida Fio Grande do Sul, 1111, 3º andar, Santo Ângelo - RS

(55) 3312-0706
(55) 9 9699-1219

MOBILIDADE

Aeroporto de Santo Ângelo será administrado pela Infraero

A gestão do Aeroporto Regional de Santo Ângelo passará a ser feita pela Infraero – estatal federal que administra 18 terminais próprios no país. O governo do Estado e a empresa formalizaram contrato na sexta-feira (7/10), com publicação no Diário Oficial do Estado na segunda-feira (10/10). Pelo governo do Estado, assinou o secretário de Logística e Transportes, Luiz Gustavo de Souza.



A partir da assinatura, a gestão do aeroporto Sepé Tiaraju, em Santo Ângelo, passa a ser responsabilidade da Infraero. A estatal já administra sete terminais sob contrato no país, sendo um deles o de Passo Fundo. O acordo contempla prestação de serviços técnicos de gestão e operação aeroportuária, serviço de salvamento e combate a incêndio, tarefas de rotina essenciais ao funcionamento do terminal, bem como o atendimento aos requisitos estabelecidos em legislações e normas. As negociações envolveram discussões sobre as responsabilidades do Estado e da empresa.

Ao governo do Estado, na condição de contratante, além do pagamento do valor estipulado em contrato para a cessão da gestão aeroportuária, caberá disponibilizar as instalações adequadas referentes à infraestrutura – pista, pátio, balizamento, instalações de auxílio à navegação, equipamentos de inspeção (raio x), além de mobiliário e veículos e outros equipamentos de combate a incêndio. E deve providenciar o sistema de segurança e obter as licenças ambientais para a operação do terminal, bem como os investimentos necessários ao aprimoramento e à modernização do aeroporto, entre outras obrigações.

A Infraero ficará responsável pela manutenção da estrutura e por atividades como segurança aeroportuária, treinamentos obrigatórios, segurança operacional (SGSO), limpeza e conservação, manutenção, tecnologia da informação, entre outras. Além de assumir a operação aeroportuária, que inclui ações como fiscalização, vistoria e inspeção, a estatal poderá comercializar áreas internas e externas a atividades empresariais.

A empresa fará toda a gestão financeira, que inclui a implantação do Sucotap – sistema integrado de normas, procedimentos, recursos (humanos, tecnológicos e financeiros) e instrumentos de controle da gestão do aeroporto. O sistema será utilizado para processar, cobrar, arrecadar e efetuar o repasse à administradora do valor arrecadado, com as tarifas aeroportuárias de embarque, pouso, permanência e conexão das operações realizadas no aeroporto, de acordo com a regulação. O prazo para prestação dos serviços é de 24 meses, podendo ser prorrogado por igual período até o limite de 60 meses.

Super Mercado MATTANA
Tradição e Confiança

Ofertas válidas de 14/10/2022 a 20/10/2022 ou enquanto durarem os estoques.

O RESTAURANTE MATTANA ABRE DIARIAMENTE.

<p>DETERGENTE LIMPOL 500 ml R\$ 1,99</p>	<p>AMACIANTE BRILHA SUL 2L R\$ 4,99</p>	<p>SABÃO EM PÓ BRILHANTE 800g SACHÊ R\$ 11,99</p>	<p>LENTILHA BELA DICA 400g R\$ 4,99</p>
<p>AÇÚCAR EUROÇÚCAR 5 KG R\$ 15,99</p>	<p>ÓLEO DE SOJA SINHA 900 ml R\$ 7,99</p>	<p>ARROZ NAMORADO 5KG R\$ 18,99</p>	<p>MAIONESE HELLMANN'S 700g R\$ 9,99</p>
<p>COXA E SOBRECOXA DORSAL KG R\$ 7,99</p>	<p>SALAME MATTANA KG R\$ 21,99</p>	<p>FARINHA MARIA INÊS 5 KG R\$ 18,99</p>	<p>PÃO CACETINHO KG R\$ 6,99</p>
<p>CARNE DE 2ª AGULHA KG R\$ 18,99</p>	<p>CARNE DE 1ª C/OSSO KG R\$ 29,99</p>	<p>WAFER E BISCOITO RECHEADO ITAMARATY 90g R\$ 1,99</p>	<p>BATATA BEM BRASIL 2 KG R\$ 19,99</p>
<p>PERNIL SUÍNO KG R\$ 12,99</p>	<p>CORAÇÃO DE FRANGO SEARA KG R\$ 19,99</p>	<p>LINGUIÇA CALABRESA KG R\$ 15,99</p>	<p>CERVEJA KAISER LATÃO 473 ml R\$ 2,99</p>
<p>ENERGÉTICO RED HORSE 2L R\$ 11,99</p>	<p>FRUKITO 2L R\$ 4,99</p>	<p>CAFÉ 3 CORAÇÕES 500g R\$ 15,99</p>	<p>GIM ROCK'S 1L R\$ 29,99</p>
	<p>CADEIRA MOR R\$ 44,99</p>		

Fotos meramente ilustrativas. Salvo erros de impressão.