



**AGRICULTURA**

# O rural e o urbano integrados na Feaagri

Feira da Agricultura Familiar, indústria, comércio, gastronomia e cultura inicia em 03 de setembro e segue até o dia 07. Além de oportunizar a exposição dos hortifrutigranjeiros e produtos agroindustriais, abre espaço para uma série de outros eventos como rodeio, shows musicais, concurso Cosplay, seminários, inclusive um festival de tortas



Foto: Marcos Demeneghi

PÁGINA 4

**Martina Londero**  
Fonoaudióloga  
DISTÚRBIOS DE FALA E LINGUAGEM INFANTIL

(55) 99937-2577  
@martinalondero

Fonoaudióloga  
Martina Londero

Av. Rio Grande do Sul, 587 (Clínica Diori)

**TAISE DOBNER**  
nutrição clínica

Reeducação alimentar  
Terapia nutricional para doenças crônicas para  
Personal Diet  
Terapia nutricional oral e enteral

NUTRICIONISTA - CRN2 11442  
RUA 25 DE JULHO, 140  
CLÍNICA DE GERIATRIA E REUMATOLOGIA  
(55) 3312-6097  
(55) 99932-3222

**CLÍNICA MILDNER**

**DRA. NATÁLIA MILDNER**  
DERMATOLOGISTA / FISIOLÓGICA

RQE/SP: 71610 CRM/SP: 195310  
RQE/RS: 35417 CRM/RS: 37670

DERMATOLOGIA CLÍNICA E CIRÚRGICA;  
TRICHOLOGIA E IMPLANTE CAPILAR

@nataliamildner.dermato  
Atendimentos presenciais e por telemedicina

**Dra. Jane Machado Mildner**  
Cirurgiã Dentista

CRO/RS: 6303

Mestre em Ortodontia e Ortopedia Facial.  
Especialista em Saúde Coletiva em Odontologia

(55) 99972-0858  
(55) 3313-3303

Av. Avenida Brasil, 439, Centro - Santo Ângelo/RS

Sua **AUTOESTIMA** merece esse cuidado!

CRM RS 36906 / RQE 31725  
CRM SC 21440 / RQE 16420

# BARAZZETTI

CIRURGIAPLÁSTICA

@dr.danielbarazzetti

Av. Rio Grande do Sul, nº 1111, sala 1002 - Santo Ângelo/RS (55) 98449-8405  
Av. Trompowski, 346 - Florianópolis - SC (48) 3225-0255 | (48) 98442-3008

# DR NORBERTO WEBER WERLE

NEUROLOGISTA CRM 41.075 RQE 39.827

- ATENDIMENTO ADULTO E PEDIÁTRICO
- NEUROLOGIA DE ALTA PERFORMANCE
- NOVIDADES NA ENXAQUECA
- TESTES GENÉTICOS
- ELETRONEUROMIOGRAFIA
- TOXINA BOTULÍNICA

SANTO ÂNGELO - RS  
CLÍNICA MEDCENTER  
RUA 15 DE NOVEMBRO, 1168  
(55) 3313-4302 (55) 3312-2148  
(55) 98147-5525

SANTA ROSA - RS  
CLÍNICA CECON  
Av. RIO GRANDE DO SUL, 856  
(55) 3512-8247

**Carinna Sasso**  
Enfermeira Especialista Marerno Infantil

- Consultora em Amamentação
- Pré-natal em amamentação
- Retorno ao trabalho
- Desmame Gradual
- Laserterapeuta

Consultora\_carinna\_sasso  
(55)9.9630-1658  
Rua Antônio Manoel, 562 Segundo andar

**CLÍNICA SARTURI APRESENTA SUA EQUIPE DE SAÚDE E ESTÉTICA INTEGRADA**

Dentista, Psicóloga, Microfisioterapeuta, Fisioterapeuta, Manicure, Nutricionista, Design de Sobrancelhas, Maquiadora, Massoterapeuta, Profissionais especializadas em Spa, Médico Infectologista, Cabeleireira, Extencionista de Cílios

**CLÍNICA SARTURI**  
ESTÉTICA E SAÚDE INTEGRADA

Marquês do Herval, 671, Centro  
INFORMAÇÕES: 3313-1076 | 9.9987-4816

## PROFISSÃO

## URI e o dia do Psicólogo

Foto - ASCOM/URI



Na clínica de psicologia da URI existem 8 salas, todas à disposição da comunidade com atendimentos diários das 13h30 até às 22 horas. O serviço é prestado pelos estudantes do 7º semestre, tendo a completa supervisão de um professor.

O Dia do Psicólogo é comemorado neste sábado dia 27 de agosto no Brasil, porque nessa data, em 1962, foi sancionada a Lei nº 4.119, que dispõe sobre a profissão e os cursos de Psicologia.

A URI campus Santo Ângelo, há 28 anos vem formando profissionais na área, caracterizando-se como uma referência na comunidade regional.

## 7 MIL ATENDIMENTOS SOCIAIS

O curso de Psicologia da URI, possui um amplo envolvimento tanto com a comunidade santo-angelense quanto com a comunidade regional, através do atendimento da psicoterapia.

Os laboratórios de formação acadêmica, possibilitam e disponibilizam a transposição do aluno da teoria para a prática.

Até este mês de agosto, um total de 7 mil pessoas da comunidade, desde crianças até idosos, foram atendidos na clínica de psicologia da URI. Em média, cada paciente participa de até 20 sessões.

Além disso, os pacientes são igualmente atendidos no laboratório da Sala de Grupos, a qual prevê atendimento coletivo através da técnica grupal.

Já o laboratório da Sala de Gesell (espelho), utiliza o método que minimiza a influência do observador no desenvolvimento da situação observada.

Na clínica de psicologia, 8 salas estão à disposição da comunidade com atendimentos diários das 13h30 até às 22 horas. O serviço é prestado pelos estudantes do 7º semestre, tendo a completa supervisão de um professor.

A forte demanda do serviço é oriunda dos mais variados setores da sociedade como os CAPs municipais, Poder Judiciário, CASE, Conselho Tutelar, ESFs e dos próprios profissionais médicos.

O profissional da Psicologia atua em diferentes campos, seja na saúde, na educação, no lazer, trabalho, na segurança, na justiça, na comunidade e na comunicação.

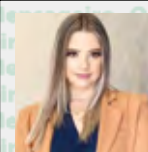

## IMÓVEL

sob o enfoque de Caroline Sperotto

## Por que meu imóvel não vende?

Muitos proprietários se perguntam “por que o meu imóvel não vende?” e primeiramente a coisa certa a se fazer é procurar um especialista no assunto, o corretor imobiliário, pois ele irá avaliar as características do imóvel, o valor de mercado entre outras formas de melhor apresentá-lo ao ramo imobiliário.

Entretanto a espera entre anunciar e vender um imóvel às vezes pode ser longa e cansativa, e isso pode ocorrer por diversos fatores.

O valor do imóvel é um item muito importante, pois é um fator decisivo na venda do mesmo, valores errados é a maior barreira na hora de receber interessados.

O apego emocional faz com que alguns proprietários elevem ao valor de mercado, e um preço acima do mercado pode acabar com potenciais compradores.

Por isso é muito importante que um profissional do mercado imobiliário, o corretor/avaliador, faça uma avaliação do imóvel para que o valor de venda fique dentro da realidade da região onde está localizado.

O anúncio também é de extrema relevância, e um anúncio errado pode acabar sim com possíveis interessados, é através do anúncio que ira ser despertado o interesse de possíveis compradores, sendo assim, eles precisam saber que a casa X esta a venda.

Devem-se colocar em destaque todas as características importantes, tais como localização, numero de cômodos, se existem ou não área externa, se há área de lazer, vagas de garagens, entre outras particularidades.

Outras razões pelas quais o seu imóvel não esta vendendo pode ser a falta de manutenção, pois ao se entrar em um local com sinais de deterioração, como rachaduras, marcas de umidade ou mofo, causa uma má impressão de imediato. Por conta disso, concertar vazamentos, rachaduras e realizar pequenos reparos são essenciais para causar uma boa impressão nos possíveis compradores.

Outro fator importante a ser observado é a documentação de o imóvel, caso tiver alguma pendência deve ser feito a regularização necessária. Isso vai dar a segurança que o comprador necessita para futura transferência do imóvel.

Portanto deve-se contatar um Corretor Imobiliário para vender o imóvel desejado de forma segura, pois uma venda envolve muitos fatores, tais como planejamento e experiência, que podem contribuir para aumentar as chances de venda.

INSPIRE, EXPIRE...  
SINTA A ENERGIA,  
ENTREGUE-SE À  
NOVAS SENSações  
E DESCOBERTAS,  
EXPLORE.  
CONHEÇA O EDIFÍCIO

SANTA FÉ! LOCALIZADO  
ENTRE A RUA MARQUES  
DO HERVAL, ESQUINA  
COM A RUA MARQUES  
DO TAMANDARÉ, NO  
CENTRO DE SANTO  
ÂNGELO.

UM PROJETO QUE  
VAI ENCANTAR  
VOCÊ. BÉLÍSSIMOS  
APARTAMENTOS COM  
LIVING E 03 AMBIENTES  
INTEGRADOS: ESTAR,  
JANTAR E ÁREA  
GOURMET COM  
CHURRASQUEIRA.  
AMPLA COZINHA E  
SALA DE SERVIÇO, 03  
DORMITÓRIOS SENDO  
01 SUÍTE MASTER COM  
CLOSET.

PARA MAIS  
INFORMAÇÕES ENTRE  
EM CONTATO PELO  
TELEFONE (55) 996727345



**Empresa Jornalística JOM Ltda.**  
CNPJ 30.160.583/0001-89

**JOM**

Fundada em 02/02/1997

Assinaturas:  
Semestral: R\$ 150,00 - Anual: R\$ 240,00  
Correio: Semestral R\$ 250,00 - Anual: R\$ 380,00

Diretores: Amauri Lirio  
Editor: Amauri Lirio  
Redação: Amauri Lirio, Marcos Demeneghi (Jornalistas), Márcio Brune (Diagramação)  
Colaboradores: Artur Hameski, Bruna Bassari, Dinalva Alves de Souza, Jonatã Ferreira

Fale conosco, envie pautas, sugestões, críticas.  
Redação: redacao@jom.com.br | redacao.mensa@hotmail.com  
Comercial: amauri@jom.com.br  
Site: www.jom.com.br

Filado: AD, ORJ

Circula quartas e sábados nos municípios de Santo Ângelo, Entre-Ijuis, Eugênio de Castro, Vitória das Missões, Guarani das Missões e São Miguel das Missões

Representante para todo o Brasil:  
Propal Propaganda e Representações (POA)  
E-mail: propal@terra.com.br

Rua Tiradentes, 690 - Salas 1 e 2 - Centro  
CEP 98.803-410 - Santo Ângelo - RS  
Fone (55) 3018-5271  
Facebook: Jornal O Mensageiro  
Site: www.jom.com.br

As opiniões das colunas e artigos publicados pelo Jornal O Mensageiro não correspondem, necessariamente, ao pensamento do veículo, sendo de inteira e exclusiva responsabilidade de seus autores.  
Não nos responsabilizamos pela devolução de fotos e originais de releases.

**Previsão do Tempo**  
Fonte: Tempo Agora

**SAB**  
MÍN. 17°  
MÁX. 30° 10 mm

**DOM**  
MÍN. 08°  
MÁX. 14° 10 mm

**SEG**  
MÍN. 02°  
MÁX. 14° 0 mm

**Loteria**

26/08/2022 - 14:30h  
1º Prêmio - 0.848  
2º Prêmio - 5.557  
3º Prêmio - 9.587  
4º Prêmio - 7.964  
5º Prêmio - 3.777  
6º Prêmio - 7.733

26/08/2022 - 16h  
Até o fechamento da edição não havia sido divulgado o resultado da extração da loteria.

**Fases da Lua**

Minguante 19/08 a 26/08  
Nova 27/08 a 02/09

## EVENTO

# Festival em Santo Ângelo terá torta de 15 andares

O 15º Festival Cidade das Tortas foi lançado na noite de quarta-feira, dia 24, quando autoridades e convidados degustaram os sabores confeccionados exclusivamente para o evento que acontece de 3 a 7 de setembro no Parque da Fenamilho e até 30 de setembro nos 24 estabelecimentos participantes

Lançado na noite de quarta-feira, dia 24, a 15ª edição do Festival Cidade das Tortas, evento que será realizado de 3 a 7 de setembro juntamente com a 10ª Feira da Agroindústria e da Agricultura Familiar (FEAAGRI Missões), no Parque de Exposições Siegfried Ritter. Estão confirmados 24 empresas participantes. Seis confeitarias estarão expondo durante a FEAAGRI e outras 18 diretamente nos estabelecimentos até 30 de setembro, com um leque de opções de sabores.

A solenidade de lançamento foi realizada na Escola do Senac de Santo Ângelo e reuniu autoridades, imprensa e convidados oferecendo para a degustação dos presentes, vários sabores inéditos, criação exclusiva das empresas participantes para o festival e que estarão sendo comercializados para o público durante o festival e nos estabelecimentos, a partir de três de setembro.

O prefeito Jacques Barbosa falou da alegria pela retomada do festival em caráter presencial, considerando que as duas edições anteriores aconteceram no formato delivery em função da pandemia. Ele também destacou o evento como um fator de desenvolvimento. "Mesmo diante das restrições, inovamos e realizamos o festival em um novo formato, fomentando as vendas do segmento, mantendo empregos e posicionando Santo Ângelo em destaque no cenário gastronômico

gaúcho. E o festival nasceu justamente como uma grande oportunidade de negócios, de geração de emprego e renda, pilares da nossa gestão", afirmou.

Andréia Moreira, diretora do Senac Santo Ângelo, anunciou em sua manifestação, os eventos que antecedem e que serão realizados durante o Festival Cidade das Tortas.

O secretário João Baptista Santos da Silva, discorreu sobre os avanços do município nos índices de retorno do ICMS pelo segundo ano consecutivo de 5,28% (2021) e 12,3 (2022) e projetou uma elevação ainda maior para o ano que vem, em percentuais que devem superar os 16%.

O Festival Cidade das Tortas é uma promoção do Governo Municipal, por meio da Secretaria de Desenvolvimento Econômico, Turismo e Inovação, com apoio do Senac e MK Produções Culturais, e patrocínio da Neugebauer.

## ATRAÇÃO

Uma das grandes atrações do festival será uma torta de 15 andares que será confeccionada pela Escola de Gastronomia do Senac e cortada pelo Patrono desta 15ª edição, o presidente da Fecomércio/RS, o empresário Luiz Carlos Bohn, no dia 5, às 14 horas, na Casa da Etnia Polonesa, no parque de exposições e servida ao público visitante.

## SABORES ESPECIAIS

Foto - Fernando Gomes



- Andy Cakes Sabores - Torta Gaudéria;
- Casa da trufa - Torta Kinder;
- Dafla - Torta de Maracujá e Beijinho;
- Divina Gula - Torta Divino Dois Amores;
- Frau Hintz - Torta Farroupilha;
- Kemper's Haus - Torta Chocolate Gourmet;
- Luciana Callegaro - Torta Bom Dia Rio Grande;
- Márcia Brutti - Torta Soberana de Nozes;
- Padaria Molinar - Torta Junina;
- Padaria Nosso Pão;
- Padaria Paneoli - Torta Mineira;
- Padaria Pão Sul - Torta Valentina;
- Padaria Carolinas - Torta Empoderada;
- Padaria Nossa Senhora Aparecida - Torta Sepé Tiaraju;
- Padaria Paladar - Torta Miss Paladar;
- Ranquinho Doce Sabores - Torta Rancheira;
- Weinert matriz e filiais 1 e 2 - Tortas Weinert Kinder.



**IMOBILIÁRIA  
QUINTINO**  
CRECI 21.749-J

**VENDA E ALUGUEL DE IMÓVEIS**

**3312-5648**

**(55) 9.8411-9411**

**Plantão à tarde, feriados  
e finais de semana**

**Rua Marechal Floriano, 1145  
(esquina 7 de Setembro)**

E-mail: vendas@imobiliariaquintino.com.br  
Site: www.imobiliariaquintino.com.br

Edifício  
**CÓRDOBA**  
Torre Missões



**MORAR OU INVESTIR,  
ESSA OPÇÃO É IMPERDÍVEL;**

**APARTAMENTOS DE 2 DORMITÓRIOS  
ELEVADOR, GARAGEM, SALÃO DE FESTAS,  
QUADRA DE ESPORTES, PISCINA, ACADEMIA,  
ESPAÇO PET.**

**VENDAS: 9.8411.9411**

**IMOBILIÁRIA  
QUINTINO**  
CRECI 21.749-J

Incorporação imobiliária registrada sob o R.2-54.988 do CRI.

**Jarré**  
INCORPORADORA  
CONSTRUÇÃO E INCORPORAÇÃO

## EVENTOS

# O rural e o urbano integrados na Feaagri

**Feira da Agricultura Familiar, indústria, comércio, gastronomia e cultura inicia em 03 de setembro e segue até o dia 07. Além de oportunizar a exposição dos hortifrutigranjeiros e produtos agroindustriais, abre espaço para uma série de outros eventos como rodeio, shows musicais, concurso Cosplay, seminários, inclusive um festival de tortas**

Inicia no próximo sábado, dia 3 e segue até o dia 7 de setembro, a Feira da agricultura familiar, indústria, comércio, gastronomia e cultura - FE-AAGRI Missões. No parque de exposições Siegfried Ritter em Santo Ângelo estará montada uma estrutura para apoiar os produtores da agricultura

familiar e também oportunizar ao visitante conhecer produtos das indústrias e do comércio de Santo Ângelo e região. Serão realizados shows culturais e, concomitante ao evento, ocorre o Festival Cidade das Tortas.

Entre os atrativos destacam-se o rodeio da Assetrasa – Associação de

Entidades Tradicionalistas de Santo Ângelo, as oficinas gratuitas de confeitaria ofertadas pelo SENAC e os shows com João Chagas Leite, Nennito Sarturi e Grupo, Banda Barbarella e Show de Paula Machado. Ainda serão realizadas provas de velocrross no dia 04 de setembro.



## SÁBADO (03)

- 10h – Abertura oficial
- Show de João Chagas Leite**
- Oficina gratuita de Confeitaria**

## Domingo (04)

- Costelão do CTG Cel. Aparício Borges
- Festival de Bandas Marciais da 14ª CRE
- Show de Nennito Sarturi e Grupo**
- Prova de velocrross**

## SEGUNDA-FEIRA (05)

- Encontro Regional de Apicultores
- Dia da Maturidade Ativa do Sesc
- Produção de Torta de 15 andares
- Evento AMM Badesul
- Giro Pelo Rio Grande Fecomércio, SESC e SENAC (Sindilojas)
- Show com a Banda Barbarella**

## TERÇA-FEIRA (06)

- Inauguração da Casa do Agricultor e reunião regional do Sindicato STR
- Café de Cambona e bolo Frito (chuva e chinelinho)
- Seminário de Turismo – Turismo Rural
- Show de Paula Machado**

**DE 07 A 09** – Exposição Morfológica Pelo Núcleo de Cavalos Crioulos

## DE 03 A 07

- Oficinas gratuitas de Confeitaria
- Pratos Típicos das Etnias Afro, Alemã e Italiana

- Exposição 7 Povos: Retratos de Território
- Feira do Livro editora Carolina
- Parque de diversões Rei Center
- Turismo integrando regiões para o de-

- envolvimento
- Café Colonial Feira Apropchosa
- Anime – Concurso Cosplay, Jogos de Mesa, Artist Alley, Feira Geek



# STILER

engenharia

**MIRÁ**  
CONSULTORIA IMOBILIÁRIA



Serão apartamentos de 2 dormitórios, banheiro, sala e cozinha integradas e sacada com churrasqueira.



Em uma das melhores localizações de Santo Ângelo, a poucos minutos da Catedral, o Residencial Sirius é composto por 3 torres com elevador, garagem, muros em todo o entorno e uma ampla área de lazer com piscina, playground, salão de festas, estacionamento para visitantes e uma espaçosa área de circulação.

 (55) 99961-2269 / 3312-2825

## ADVOCACIA

# OAB garante regulamentação das audiências que devem ser com a mediação presencial dos juízes



Presidente da OAB/RS, Leonardo Lamachia

“Trata-se de uma conquista muito importante, visto que assegura, por um lado, uma prerrogativa fundamental que vinha sendo desrespeitada e, por outro lado, a observância do Artigo 93 da Constituição Federal de 1988. Sempre afirmei a necessidade de o juiz estar na Comarca e de a audiência virtual ser uma opção da advocacia, jamais uma imposição. Saúdo a decisão da Corregedoria, que se alinha perfeitamente com o nosso discurso e com o cumprimento da Lei”, assevera Lamachia.

“Garantimos o direito da advocacia de estar na sala de audiência para evitar casos como o que ocorreu em Canoas, em julho deste ano, quando a juíza feriu as prerrogativas de uma advogada impedindo que ela acompanhasse seu cliente e participasse da solenidade de forma virtual. São duas importantíssimas conquistas para garantir o respeito às prerrogativas e uma prestação jurisdicional adequada, tanto para a advocacia quanto para a população”, pontuou Lamachia.

## Além de garantir a presença física do juiz durante a audiência a atuação da OAB garantiu a presença dos advogados

O presidente da OAB/RS, Leonardo Lamachia, em diversos encontros com a Corregedoria-Geral de Justiça (CGJ) e com a própria administração do Tribunal de Justiça do Rio Grande do Sul (TJRS), a OAB/RS pontuou a necessidade de o juiz estar no fórum durante a audiência a fim de atender devidamente os advogados e as partes. Lamachia tem reforçado a importância de que às audiências presenciais sejam retomadas com presença dos magistrados.

Neste sentido, a OAB/RS requereu, por meio de ofício, que tal situação fosse expressamente regradada, havendo determinação da Corregedoria-Geral de Justiça. Atendendo ao pedido da OAB, na última reunião do Colégio de Juízes-Corregedores, foi deliberado que:

- 1) Será assegurado o direito de comparecimento dos advogados às dependências dos fóruns e salas de audiência para o acompanhamento das audiências.
- 2) Que os magistrados deverão estar presencialmente nas audiências, presenciais ou híbridas, excetuadas as situações de regime de exceção e de substituição de magistrado.

Conforme relembra a direção da OAB as prerrogativas do advogado garantem a este profissional o direito de exercer a plena defesa dos clientes, com independência e autonomia, sem temor do magistrado, ou mesmo representante do Ministério Público que possa constranger ou diminuir o papel do profissional do Direito, enquanto defensor das liberdades.

O fato do juiz estar presente fisicamente na audiência, está também relacionado com a garantia constitucional do juiz natural que se refere à existência de juízo adequado para o julgamento de determinada demanda, conforme as regras de fixação de competência, e à proibição de juízos extraordinários ou tribunais de exceção constituídos após os fatos. Ou seja, a presença física do juiz é por si só, a garantia de que arbitrariedades, abusos, não serão cometidos por qualquer das partes.

No pós-pandemia houve uma resistência da classe dos Juízes para que permanecessem fazendo o trabalho e inclusive as audiências de casa, sem comparecer pessoalmente ao foto. Essa sempre foi uma luta de todos os advogados riograndenses, de que o Juiz retome seu assento dentro da sala de audiência, de modo pessoal, aliás, como é sua prestação de serviço, personalíssima, não pode ser delegada.

Essa presença física do Juiz nas audiências e julgamentos é uma garantia democrática de que o Poder Judiciário Estadual desempenha seu papel e em cada cidade, sem furtar-se ao exercício de sua função de fiscalizar a e fazer cumprir a lei, com transparência.



Presidente da OAB subseção de Santo Ângelo, Luciana Meirelles

A presidente OAB - Subseção de Santo Ângelo, Luciana Meirelles, destaca que a conquista da OAB se dá, uma vez que alguns juízes da Justiça Estadual, passaram a entender que não era necessária sua presença física para presidir a audiência, que poderiam fazê-la virtual, no conforto de suas casas. Entretanto, é direito do réu, das partes, do advogado, que o Juiz, no dia e hora por ele designados para realizar a audiência de instrução e julgamento, esteja presente. É ele que preside, que conduz, que fiscaliza, a produção de provas no processo e a autoridade que sua figura presencial impõe é muito maior do que acaso esteja do outro lado do monitor, do computador.

O fato dele estar presente pessoalmente, traz uma aura de respeito, de autoridade, uma sensação de retidão, e de que abusos não serão permitidos, aos olhos do Estado-Juiz, aos olhos e na frente de quem representa a função de fazer cumprir as leis e resolver os conflitos. Essa aura, esse comprometimento não ocorre quando o Juiz faz audiência virtual.

O dever do Juiz presidir presencialmente as audiências não decorre apenas as garantias dos advogados, mas um direito do réu, de ser ouvido na presença daquele que decidirá seu conflito, seja sua liberdade, seja uma questão patrimonial, dentre outros direitos afetos à decisão judicial.

MESTRADO EM  
ENSINO CIENTÍFICO  
E TECNOLÓGICO

MESTRADO EM  
GESTÃO ESTRATÉGICA  
DE ORGANIZAÇÕES

INSCRIÇÕES ABERTAS: [www.san.uri.br](http://www.san.uri.br)

(55) 3313-7900



URI | SANTO ÂNGELO



## COMUNICAÇÃO

# Digital e tradicional

*A marca Briefing Social completa 27 anos com foco na repercussão de eventos corporativos, familiares e de entretenimento. No início da história, limitada a uma coluna ou página de jornal, cresceu e passou a editar revistas próprias sendo conhecida como BS Magazine. Recentemente, ganha as mídias sociais por meio dos canais de seu criador, jornalista e cerimonialista, Amauri Lírio. E finalmente, se torna um dos canais mais completos de divulgação na região, pois se caracteriza pela atuação no impresso, por meio do jornais e revistas e ainda nos novos formatos digitais*

O Briefing Social é resultado da paixão do Jornalista Amauri Lírio pela apresentação, organização e divulgação de eventos. Desde muito jovem demonstrava vontade de atuar em apresentações públicas e um gosto especial pela vida noturna dos eventos.

Mas existem duas curiosidades sobre Amauri Lírio, uma delas é que é formado em Licenciatura em Ciências e a outra que é especialista no curtimento de couro. Aliás, seu primeiro emprego foi no Curtume Basso SA, afinal, dominava os processos de transformar a pele animal em matéria prima para a indústria de calçado, bolsas, vestuário, estofarias, entre outros.

Enquanto atuava no Curtume, Amauri foi um dos criadores e presidente da Associação dos Funcionários do Curtume Basso. Além das funções técnicas dentro da indústria, realizava os eventos de confraternização, concursos de beleza e até um pequeno jornal interno que contribuía para a gestão de pessoas daquele espaço de trabalho.

A primeira coluna em um jornal e o nome Briefing Social foi uma sugestão do amigo Mauro Kreuz. Foi então, que no ano de 1995 estreou no Jornal Atribuna. A princípio com uma coluna semanal, meses depois eram páginas e diárias. A história na comunicação, apresentação de ventos

e organização de festas só cresceu.

No ano de 2005, já com a carreira consolidada na comunicação iniciou o curso superior em Jornalismo e não parou mais de se aperfeiçoar, o resultado é uma intensa produção de jornais e revistas. Recentemente, cria eventos sensoriais para divulgação nas redes sociais, como o Experiências Gourmet.

Na noite deste sábado, dia 27, na sede social do Clube Gaúcho, mais uma revista é lançada. O Trabalho e o evento em destaque nesta noite celebram a história construída neste tempo que marca uma parte da vida profissional deste comunicador.

Foto - Doce Retrato



## Estaremos presentes na FEAAGRI Missões

De **03 a 07/09/2022** e de **03 a 30/09/2022** nos estabelecimentos participantes.

Promoção:



Patrocínio:



Apoio:



## MEIO AMBIENTE



Fotos: Tarso Weber

Especialista em Direito Ambiental, Alexandre Burmann, fala no auditório Iglenho Araújo Burtet, no Parque de Exposições

## Condema promove palestra sobre APPs na área urbana

O especialista em Direito Ambiental, Alexandre Burmann, discorreu sobre as competências dos órgãos ambientais, conselhos municipais e da polícia ambiental e sobre a nova Lei Federal 14.285/2021 que alterou a legislação de Proteção da Vegetação Nativa e sobre a Área Urbana Consolidada. “A nova legislação possibilita que em áreas urbanas consolidadas, o município possa estabelecer margens diferenciadas de suas APPS. Diz ainda que em áreas urbanas consolidadas, ouvidos os conselhos de meio ambiente das esferas de governo, por meio de lei municipal poderá definir faixas marginais distintas daquelas estabelecidas anteriormente”, informou.

No novo regramento, explicou Burmann, deve ser observadas regras como a não ocupação de áreas com riscos de desastres; observância aos planos de recursos hídricos, de bacia, de drenagem ou ao plano de saneamento básico; e o planejamento das atividades ou empreendimentos a

serem instalados nas Áreas de Preservação Permanente, observando as situações de utilidade pública, de interesse social ou de baixo impacto ambiental previstos em lei.

No encerramento da palestra, Burmann recomendou que as equipes técnicas promovam audiências públicas para debater, trocar conhecimentos e elaborar um regramento de acordo com as peculiaridades do município.

O encontro foi aberto pelo presidente do Condema, Ubiratan Gross Alencastro e contou com as manifestações do vice-prefeito Dr. Volnei Teixeira e da promotora de Justiça Especializada de Santo Ângelo, Paula Mohr. Participaram ainda os secretários municipais Francisco da Silva Medeiros (Meio Ambiente e Desenvolvimento Urbano), Álvaro Uggeri Rodrigues (Desenvolvimento Rural) e Jânio Bones (de Governo e Relações Institucionais); conselheiros representantes de órgãos e entidades ambientais e quadro técnico das secretarias de Planeja-

*Em reunião ampliada realizada na manhã da última quinta-feira, dia 25, no auditório Iglenho Araújo Burtet, no Parque de Exposições Siegfried Ritter, o Conselho Municipal de Defesa do Meio Ambiente (Condema) trouxe a Santo Ângelo Alexandre Burmann, advogado Especialista em Direito Ambiental e mestre em Avaliação de Impactos Ambientais, para abordar o tema “Área de Preservação Permanente em Perímetro Urbano”. O evento também celebrou os 38 anos de instituição do Condema em Santo Ângelo*

mento Urbano e Habitação e de Meio Ambiente.

O vice-prefeito Volnei Teixeira afirmou que o tema em pauta é de fundamental importância no atual cenário de Santo Ângelo, com o Governo Municipal trabalhando em projetos de expansão urbana, construindo novas rotas de acesso à cidade, prevendo a aquisição de áreas para a instalação de distritos industriais e a implantação de loteamentos habitacionais na área nordeste da cidade, ligando a ERS 218 a ERS 344, via perimetral norte. “É um debate oportuno que também oferece capacitação e orientação técnica aos gestores e aos servidores municipais da área técnica do meio ambiente e do planejamento urbano”, assinalou.

A promotora Paula Mohr deu ênfase ao Plano de Saneamento Básico Rural, pioneiro no Rio Grande do Sul e reconhecido pelo Conselho Nacional do Ministério Público como um dos três melhores do país.

PRONAC  
190262

Ministério do Turismo e Redemaq apresentam



Com a força que vem da terra.

## Feira da agricultura familiar, indústria, comércio, gastronomia e cultura.

De 3 a 7 de Setembro de 2022

Parque Internacional de Exposições Siegfried Ritter - Santo Ângelo | RS

**ENTRADA GRATUITA**

feaagrimissoes

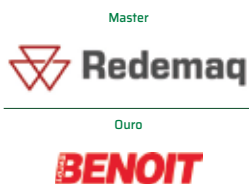



**Clube Gaúcho**  
Desde 1902

**Prepare seu caneco!  
Organize sua turma!**

05/11 - Porto do Som  
26/11 - Banda Munique



**Dra. Viviane Timm**  
Reumatologista

CRM-RS 39160 | RQE 38119

Edifício Alpha Center, Avenida Fio Grande do Sul, 1111, 3º andar, Santo Ângelo - RS

(51) 3312-0706  
(51) 9 9699-1219

**BARAZZETTI**  
CIRURGIA PLÁSTICA

**Sicredi**

**Weinert**  
Supermercados

**dimare**  
PLANEJADOS

ÓTICAS  
**PAULO**

#eu sou  
**Escola Criança e Companhia**

**DS**  
Conforto e Lazer

**ifood**

**VIVA A VIDA!**

AMAURI LIRIO **B** BRIEFING SOCIAL  
XXVII

**27.08.22**  
CLUBE GAÚCHO - SALÃO NOBRE

*Uma noite para brindar o lado bom da vida e as nossas conquistas!*

**B** Há 27 anos a sociedade passa por aqui!

**Clube Gaúcho**

SÉRGIO SCHNEIDER ARQUITETO

TERRA DE SEPÊ  
EMPREENHIMENTOS

BINHO & SOLA  
VIAGENS

noroeste

AMSTEL  
LAGER

bela forma  
ESTILO DE VIDA

ESCOLA DA URI

URI  
Santo Ângelo - RS

SPOHR  
EXPERIÊNCIAS ENOLÓGICAS

APOIO:



**Super Mercado MATTANA**  
Tradição e Confiança

Ofertas válidas de 26/08/2022 a 01/09/2022 ou enquanto durarem os estoques.

O RESTAURANTE MATTANA ABRE DIARIAMENTE.



PALETA BOVINA KG | R\$ 25,99



BANANA CATURRA KG | R\$ 2,99



TOMATE LONGA VIDA KG | R\$ 3,99



LARANJA SUCO KG | R\$ 1,99



CARNE DE 1º COM OSSO KG | R\$ 29,99



PERNIL SUÍNO KG | R\$ 12,99



BATATA DOCE KG | R\$ 2,99



PÃO CACETINHO KG | R\$ 6,99



ROCAMBOLE DE MORANGO KG | R\$ 29,99



CUCA RECHEADA SABORES | R\$ 14,99



CARNE DE 2º AGULHA KG | R\$ 19,99



SALSICHÃO MATTANA KG | R\$ 19,99



PIZZA MATTANA SABORES KG | R\$ 31,99



CHOPP HOFFNUNG 2L | R\$ 15,99



VINHO CONCHA Y TORO 750 ml | R\$ 26,99



SUCO TRINK 25G | R\$ 0,99  
(CADA 8 UNIDADES GANHA UM CUPOM E CONCORRA A UMA 92 ZERO KM)



MASSA TARANTELLA BANDEJA 400G | R\$ 2,99



DOCE DE LEITE MUMU 350G | R\$ 5,99



SALGADINHO DE BACON 280G | R\$ 9,99



ERVA MATE BALDISERRA 1KG | R\$ 10,99

Fotos meramente ilustrativas. Salvo erros de impressão.