



CULTURA

Foto: Fernando Gomes

Vencedoras do Canto Missioneiro são anunciadas na noite deste sábado



PÁGINA 5

Martina Londero
Fonoaudióloga
DISTÚRBIOS DE FALA E LINGUAGEM INFANTIL

(55) 99937-2577
@martinalondero

Fonoaudióloga
Martina Londero

Av. Rio Grande do Sul, 587 (Clínica Diori)

TAÍSE DOBNER
nutrição clínica

Reeducação alimentar
Terapia nutricional para doenças crônicas para
Personal Diet
Terapia nutricional oral e enteral

NUTRICIONISTA - CRN2 11442
RUA 25 DE JULHO, 140
CLÍNICA DE GERIATRIA E REUMATOLOGIA
(55) 3312-6097
(55) 99932-3222

CLÍNICA MILDNER

DRA. NATÁLIA MILDNER
Dermatologista e Cirurgiã

RQE/SP: 71610 CRM/SP: 195310
RQE/RS: 35417 CRM/RS: 37670

DERMATOLOGIA CLÍNICA E CIRÚRGICA;
TRICOLOGIA E IMPLANTE CAPILAR

@nataliamildner.dermato
Atendimentos presenciais e por telemedicina

Dra. Jane Machado Mildner
Cirurgiã Dentista

CRO/RS: 6303

Mestre em Ortodontia e Ortopedia Facial.
Especialista em Saúde Coletiva em Odontologia

DRA. NATÁLIA MILDNER
Dra. Jane Machado Mildner
Cirurgiã Dentista

(55) 99972-0858
(55) 3313-3303

Av. Avenida Brasil, 439, Centro - Santo Ângelo/RS

Sua **AUTOESTIMA** merece esse cuidado!

CRM RS 36906 / RQE 31725
CRM SC 21440 / RQE 16420

BARAZZETTI

CIRURGIAPLÁSTICA

@dr.danielbarazzetti

Av. Rio Grande do Sul, nº 1111, sala 1002 - Santo Ângelo/RS (55) 98449-8405
Av. Trompowski, 346 - Florianópolis - SC (48) 3225-0255 | (48) 98442-3008

Carinna Sasso
Enfermeira Especialista Marerno Infantil

Carinna Sasso
enfermeira em neonatologia

- Consultora em Amamentação
- Pré-natal em amamentação
- Retorno ao trabalho
- Desmame Gradual
- Laserterapeuta

Consultora_carinna_sasso
(55)9.9630-1658
Rua Antônio Manoel, 562 Segundo andar

DR NORBERTO WEBER WERLE

NEUROLOGISTA CRM 41.075 RQE 39.827

- ATENDIMENTO ADULTO E PEDIÁTRICO
- NEUROLOGIA DE ALTA PERFORMANCE
- NOVIDADES NA ENXAQUECA
- TESTES GENÉTICOS
- ELETRONEUROMIOGRAFIA
- TOXINA BOTULÍNICA

SANTO ÂNGELO - RS
CLÍNICA MEDCENTER
RUA 15 DE NOVEMBRO, 1168
(55) 3313-4302 (55) 3312-2148
(55) 98147-5525

SANTA ROSA - RS
CLÍNICA CECON
Av. RIO GRANDE DO SUL, 856
(55) 3512-8247

CLÍNICA SARTURI APRESENTA SUA EQUIPE DE SAÚDE E ESTÉTICA INTEGRADA

Dentista, Psicóloga, Microfisioterapeuta, Fisioterapeuta, Manicure, Nutricionista, Design de Sobrancelhas, Maquiadora, Massoterapeuta, Profissionais especializadas em Spa, Médico Infectologista, Cabeleireira, Extencionista de Cílios

CLÍNICA SARTURI
ESTÉTICA E SAÚDE INTEGRADA

Marquês do Herval, 671, Centro
INFORMAÇÕES: 3313-1076 9.9987-4816

CULTURA

Foto - Divulgação CRPO Missões

Modelando o barro com as mãos



Cristiano de Jesus interage com a turma de alunos no pátio do Museu José Olavo Machado

Alunos da rede municipal participam de uma oficina sobre a elaboração de artefatos de argila e também sobre os modos de decorar a argila a partir das pinturas rupestres. A atividade foi ministrada pelo arqueólogo Cristiano de Jesus que coordena o NARQ – Núcleo de Arqueologia de Santo Ângelo.

Envolveu alunos do ensino fundamental da rede municipal que foram recepcionados no Museu Municipal José Olavo Machado na tarde de quinta-feira, dia 11. A oficina estava inserida na programação da Semana Cultural de Santo Ângelo e contou com a participação dos alunos do quarto ano da Escola Municipal Liberato Salzano Vieira da Cunha.

Durante a atividade os alunos estiveram acompanhados da professora Rosane Silva de Oliveira, quando assistiram a um vídeo explicativo e depois praticaram uma das técnicas manuais de modelagem de argila moldada em roletes. A professora Rosane explica que os alunos, destas mesmas turmas, já haviam trabalhado sobre o tema no dia 19 de abril, quando a argila foi objeto de ações pedagógicas para celebrar e relembrar o Dia do Índio.

O arqueólogo Cristiano de Jesus explica que a atividade faz uma conexão com os povos originários da nossa região e que participaram do processo de fundação da redução de Santo Ângelo Custódio. Pois os guaranis também utilizavam essas técnicas de modelagem do barro, inclusive no museu, onde a atividade foi realizada, os alunos puderam observar uma urna funerária elaborada por indígenas da redução.

A Redução de Santo Ângelo Custódio foi fundada em 11 de agosto de 1706 e nesta semana completa 316 anos.

A Redução de Santo Ângelo Custódio foi fundada em 11 de agosto de 1706 e nesta semana completa 316 anos.

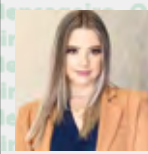

IMÓVEL

sob o enfoque
de Caroline Sperotto

Por que investir em um imóvel comercial ?

O empreendimento comercial é uma ótima forma de investimento, seja para trabalho ou para revenda posterior. Assim como se trata de um excelente investimento os principais motivos para comprar ou investir em uma sala comercial são:

1. Baixo custo de manutenção
2. Investimento de alta rentabilidade
3. Valorização imobiliária
4. Contratos de longo prazo
5. Ter uma sede empresarial

Uma sala de um empreendimento comercial pode ser um investimento bem vantajoso. Porque além de o empreendimento comercial ser mais vantajoso do que o residencial, salas comerciais representam um investimento mais rentável, seguro e lucrativo.

As empresas não só alugam salas comerciais como, à medida que prosperam e crescem, procuram outras salas, maiores e em melhor localização. Assim os investidores sempre veem seu investimento rendendo.

Investir em salas comerciais tem por vantagem o fato de elas serem bem mais rentáveis que os apartamentos e casas residenciais, portanto o aluguel desta se torna maior que o de uma casa ou apartamento para morar.

Uma sala de um empreendimento comercial é mais valorizada justamente pela forma como é vista, gerando negócios e movimentando a economia.

As salas comerciais oferecem também a vantagem de um contrato mais longo, quando comparado aos contratos de imóveis locados para residência.

Ao contrario de inquilinos residenciais, os comerciais são obrigados a se preocupar constantemente com a conservação e a manutenção das salas, de forma que as mesmas permanecem sempre zeladas.

Em casos onde o proprietário da sala utilize por conta própria o empreendimento, as administrações dos prédios geralmente oferecem serviços de manutenção e limpeza, que facilitam muito mais o dia a dia do empreendedor.

Seja para locar ou ocupar as salas comerciais, as vantagens são amplas para quem investe, e adquirir uma sala comercial pode ser um ótimo negócio.

INSPIRE, EXPIRE...
SINTA A ENERGIA,
ENTREGUE-SE À
NOVAS SENSACIONES
E DESCOBERTAS,
EXPLORE.
CONHEÇA O EDIFÍCIO

SANTA FÉ! LOCALIZADO
ENTRE A RUA MARQUES
DO HERVAL, ESQUINA
COM A RUA MARQUES
DO TAMANDARÉ, NO
CENTRO DE SANTO
ÂNGELO.

UM PROJETO QUE
VAI ENCANTAR
VOCÊ. BELÍSSIMOS
APARTAMENTOS COM
LIVING E 03 AMBIENTES
INTEGRADOS: ESTAR,
JANTAR E AREA
GOURMET COM
CHURRASQUEIRA.
AMPLA COZINHA E
SALA DE SERVIÇO, 03
DORMITÓRIOS SENDO
01 SUÍTE MASTER COM
CLOSET.

PARA MAIS
INFORMAÇÕES ENTRE
EM CONTATO PELO
TELEFONE (55) 996727345



Empresa Jornalística JOM Ltda.
CNPJ 30.160.583/0001-89



Assinaturas:
Semestral: R\$ 150,00 - Anual: R\$ 240,00
Correio: Semestral R\$ 250,00 - Anual: R\$ 380,00

Diretores: Amauri Lirio
Editor: Amauri Lirio
Redação: Amauri Lirio, Marcos Demeneghi (Jornalistas), Márcio Brune (Diagramação)
Colaboradores: Artur Hameski, Bruna Bassari, Dinalva Alves de Souza, Jonatã Ferreira

Fale conosco, envie pautas, sugestões, críticas.
Redação: redacao@jom.com.br | redacao.mensa@hotmail.com
Comercial: amauri@jom.com.br
Site: www.jom.com.br

Circula quartas e sábados nos municípios de Santo Ângelo,
Entre-Ijuís, Eugênio de Castro, Vitória das Missões,
Guarani das Missões e São Miguel das Missões

Representante para todo o Brasil:
Propal Propaganda e Representações (POA)
E-mail: propal@terra.com.br

Rua Tiradentes, 690 - Salas 1 e 2 - Centro
CEP 98.803-410 - Santo Ângelo - RS

Fone (55) 3018-5271
Facebook: Jornal O Mensageiro
Site: www.jom.com.br

As opiniões das colunas e artigos publicados pelo Jornal O Mensageiro não correspondem, necessariamente, ao pensamento do veículo, sendo de inteira e exclusiva responsabilidade de seus autores.
Não nos responsabilizamos pela devolução de fotos e originais de releases.

Previsão do Tempo

Fonte: Tempo Agora

SAB
MÍN. 10°
MÁX. 22° 0 mm

DOM
MÍN. 11°
MÁX. 21° 10 mm

SEG
MÍN. 15°
MÁX. 22° 10 mm

Loteria

12/08/2022 - 14:30h
1° Prêmio - 0.399
2° Prêmio - 2.580
3° Prêmio - 2.009
4° Prêmio - 2.281
5° Prêmio - 6.411
6° Prêmio - 3.680
7° Prêmio - 029

12/08/2022 - 16h
Até o fechamento da edição não havia sido divulgado o resultado da extração da loteria.

Fases da Lua

Crescente
05/08 a 10/08

Cheia
11/08 a 18/08

ENSINO

A VIII Carijada está na programação regional

O IFFar em parceria com a UFFS Campus de Cerro Largo programam para os dias 16 e 17 de agosto a VIII Carijada. Esse evento reconstitui o modo tradicional de preparar a erva mate e ocorre no Campus de Santo Ângelo do Instituto Federal de Educação, Ciência e Tecnologia Farroupilha - (IFFAR).

A Professora Dr. Bedati Finokiet relembra que a proposta de reconstituir uma Carijada tradicional iniciou no ano de 2013, durante estudos e pesquisas realizadas no curso de agronomia da Universidade Federal da Fronteira Sul - UFFS e agora se efetiva em parceria com o IFFar de Santo Ângelo, pois a instituição mantém um erval na área do campus.

A espécie, além de ser objeto de estudo dos alunos que cursam as disciplinas ligadas a agricultura, é matéria prima das carijadas, o campus dispõe ainda dos demais materiais para a elaboração do Carijo, como a taquara.

Bedati relembra que tomar o chimarrão é uma herança dos povos indígenas. Costume que foi incorporado pelos imigrantes fixados nesta região do Rio Grande do Sul e se tornou um símbolo dos gaúchos. Numa

perspectiva cultural e econômica, a Carijada também propõe a reflexão sobre a destruição dos ervais para a entrada das monoculturas da região.

Fatores históricos também são valorizados por meio da Carijada, tendo em vista que a redução de Santo Ângelo Custódio foi a maior produtora de erva mate no tempo das Missões Jesuíticas. A Carijada promove estas interações, inclusive com os indígenas que compõe a reserva local e foram protagonistas na cultura do mate.

A professora convida a comunidade para este evento que celebra também o modo de vida das comunidades tradicionais, saberes e práticas que proporcionam uma vivência de conexão com a natureza e realizada de modo lúdico em torno da fogueira necessária para a sapeca e secagem da erva mate.

ATIVIDADES DURANTE A CARIJADA



Foto - Marcos Demeneghi

16/08 – TERÇA-FEIRA
08:30h: Início e mostra de fotos “Olhar para a Carijada: Tempo e Espaço de Identidades” – Núcleo de Arte e Cultura – Prédio ADM
09h: Colheita da erva-mate
09h30min – 11hs: Trilha Ecológica - Aspectos da produção de Erva-mate e LEPEPs
10h: Sapeco
10h – Espaço pratos à base da erva mate
13h às 15h: Montagem dos macacos
14h às 16 horas: Montagem do Carijo
14hs: Trilha Ecológica - Aspectos da produção de Erva-mate
14hs: Visita dos alunos da Agronomia da UFFS – Campus de Cerro Largo
16h: Início da Secagem da erva
16h às 19h30min: Tertúlia ao pé do Carijo – Núcleo de Arte e Cultura – NAC

17h20min: Trilha Ecológica para os pais de alunos - Aspectos da produção de Erva-mate e Laboratórios Agrícolas – LEPEPs
19h30min: Ato Institucional IFFar – UFFS – Prédio ADM
19h30min: Palestra: A erva-mate na cultura guarani. Cacique da Aldeia Yacá Ju Anildo Romeu e Bedati Finokiet - Docente da UFFS – Auditório
20h: 30min - Trilha Ecológica Noturna - Aspectos da produção de Erva-mate e LEPEPs
20h – 24h: Observação noturna – Clube da Astronomia (telescópio IFFar)
22h: Ronda Noturna e Tertúlia

DIA 17/08 – QUARTA-FEIRA
07h20min – 08h30min: 2º Café de Cambona IFFar (por adesão, *Traga sua caneca)
08h – 12h: Mostra de fotos “Olhar para a Carijada: Tempo e

Espaço de Identidades” – NAC – Núcleo de Arte e Cultura – Prédio ADM
08h30min – 11h: Estação Carijo “Conhecendo o IFFar”, Trilha ecológica
08h30min: Palestra: A erva-mate na cultura guarani. Cacique da Aldeia Yacá Ju Anildo Romeu e Bedati Finokiet - Docente da UFFS – Auditório
10h: Cancheamento
10h às 12h: Pilagem da erva-mate

12h: Encerramento

OBS: Em caso de chuva o evento será remarcado para os dias 23-24 de agosto ou 25-26 de agosto). – Acompanhe pelo site: <https://www.iffarroupilha.edu.br/santoangelo> e <https://www.uffs.edu.br/campi/cerro-largo>

IMOBILIÁRIA QUINTINO
 CRECI 21.749-J

VENDA E ALUGUEL DE IMÓVEIS

3312-5648

(55) 9.8411-9411

Plantão à tarde, feriados e finais de semana

Rua Marechal Floriano, 1145 (esquina 7 de Setembro)

E-mail: vendas@imobiliariaquintino.com.br
 Site: www.imobiliariaquintino.com.br

Edifício **CÓRDOBA**
 Torre Missões



MORAR OU INVESTIR, ESSA OPÇÃO É IMPERDÍVEL;

**APARTAMENTOS DE 2 DORMITÓRIOS
 ELEVADOR, GARAGEM, SALÃO DE FESTAS,
 QUADRA DE ESPORTES, PISCINA, ACADEMIA,
 ESPAÇO PET.**

VENDAS: 9.8411.9411

IMOBILIÁRIA QUINTINO
 CRECI 21.749-J

Incorporação imobiliária registrada sob o R.2-54.988 do CRI.

Jarré
 INCORPORADORA
 CONSTRUÇÃO E INCORPORAÇÃO

VETERINÁRIA

Matilha passeia pelo centro da cidade

Foto - Marcos Demeneghi



Uma matilha de cães circulava pela Rua Antunes Ribas na tarde de quinta-feira, dia 11, pelos menos sete animais transitavam em meio ao passeio público e entre os automóveis

A superpopulação de cães e gatos e o abandono destes animais pelos seus donos, já é uma pauta discutida pelo poder público e organizações que trabalham na proteção dos animais. Diante disso, foi criado em Santo Ângelo o Setor de Bem Estar e Proteção Animal, justamente com a finalidade de tornar mais eficaz o controle populacional.

Outra ação que pode contribuir no processo é que a URI, campus Santo Ângelo, por meio do Curso de Medicina Veterinária, deve inaugurar no início de 2023, o Centro Clínico Veterinário, espaço de 800 metros quadrados, com capacidade para sete cirurgias simultâneas e pretende firmar parceria com o município, principalmente para a castração de fêmeas, por ser uma operação mais incisiva e que deman-

da tempo para a recuperação pós-operatória. Município e a FASA também ajustam os termos para uma parceria que deve contribuir neste processo de controle da população de cães.

O Castra Móvel é outro recurso que está em vias de autorização de uso, faltando apenas a vistoria do Conselho Regional de Medicina Veterinária de Porto Alegre para entrar em operação. Esse veículo é equipado para realizar cirurgias gratuitas de castração para cães e gatos, fêmeas e machos.

A coordenadora do setor de proteção e bem estar animal, Paola Wojciechowski, tem a previsão de iniciar o cadastramento para a castração de cães e gatos no mês de agosto, mas observa que a preferência inicial será para o atendimento de animais em situação de abandono.

Escola técnica de Santa Rosa visita curso de medicina veterinária da URI

Foto - ASCOM/URI



Prof. Vitor Girardello apresentou três laboratórios para os estudantes

Alunos do curso de Auxiliar de Veterinária da Escola + Futuro Central de Cursos da cidade de Santa Rosa, visitaram na tarde da quinta-feira(11) a estrutura do campus universitário da URI Santo Ângelo e o Laboratório de Anatomia do curso de Medicina Veterinária.

A recepção aos estudantes foi feita pelo coordenador do curso de Medicina Veterinária, professor Vitor Girardello, que apresentou os três laboratórios de anatomia.

O professor Carlos Henrique Wilgues, responsável pelo laboratório de anatomia,

acompanhado dos acadêmicos Nicole e Matheus, fizeram uma ampla explicação sobre as atividades desenvolvidas no local, com apresentação de várias peças de animais de grande porte.

Para a diretora da escola + Futuro Central de Cursos de Santa Rosa, Nilce Cristina Vaz Dutra, a experiência em visitar o campus da URI-Santo Ângelo foi única.

“Essa foi a primeira vez que estamos trazendo nossos alunos aqui, fiquei impressionada com a estrutura existente e com a receptividade e atenção recebida pelos professores”.

STILER
engenharia

MIRÁ
CONSULTORIA IMOBILIÁRIA

Serão apartamentos de 2 dormitórios, banheiro, sala e cozinha integradas e sacada com churrasqueira.



Em uma das melhores localizações de Santo Ângelo, a poucos minutos da Catedral, o Residencial Sirius é composto por 3 torres com elevador, garagem, muros em todo o entorno e uma ampla área de lazer com piscina, playground, salão de festas, estacionamento para visitantes e uma espaçosa área de circulação.

 (55) 99961-2269 / 3312-2825

CULTURA

Canto Missioneiro lota o CTG 20 de Setembro

O 13º Canto Missioneiro foi aberto na noite de quinta-feira, 11, no CTG 20 de Setembro, com grande público. A solenidade foi aberta com o hino rio-grandense sendo cantado por Rubilar Ferreira, Patrício Maicá e Fábio de Oliveira

Músicos locais ligados à cultura nativista se apresentaram na quinta-feira, dia 11, no primeiro dia do 13º Canto Missioneiro da Música Nativista e 12º Canto Piá Missioneiro. O evento está em andamento nas dependências do CTG 20 de setembro e tem como finalidade fomentar as raízes culturais, através da música regional.

Na solenidade de abertura o prefeito Jacques Barbosa frisou que o festival valoriza a história e a cultura de Santo Ângelo. "Temos a cultura como prioridade de gestão, porque a vida de quem produz e de quem consome cultura e arte tem mais cor e mais sabor, é mais intensa, e ao mesmo tempo, mais leve. Cultura, portanto, não é supérfluo, é qualidade de vida. Se o poder público se ausenta do investimento em cultura, é porque certamente o gestor ainda não compreende o impacto que ela exerce sobre a educação, a economia e o desenvolvimento social".

Participaram do ato, o presidente da Câmara de Vereadores, Vando Ribeiro; secretário municipal de Cultura, Marco André München; representante da Secretaria Estadual de Cultura, André Kryszczun; Agostinho München, presidente do 13º Canto Missioneiro; Dario Basso, patrão do CTG 20 de Setembro e representantes dos patrocinadores.

CLASSIFICADAS

Foi realizada a disputa da fase local, com dez concorrentes. No final, foram anunciadas as cinco classificadas para a final que será disputada neste sábado, 13: "É só pro gasto", com letra e melodia de Otávio Reichert e interpretação de César da Silva Carvalho Filho, com ritmo marchinha; "Meu coleginho de infância", com letra e

melodia de Claudio Vargas e interpretação do Grupo Gana Missioneira, no ritmo canção; "Resgates missioneiros", com letra de Maria Melo e melodia e interpretação de Eduardo Maycá, no ritmo milonga; "Eternos", com letra de Francisco Carneiro Neto, melodia de José Mauro Ribeiro Nardes e interpretação de Araken Maicá e Armando Maicá, no ritmo chamarra e "Menina tupi", com letra, melodia e interpretação de Kauanny Klein Ripple, um chamamé. A noite foi encerrada com show do grupo Os Caraguatás Missioneiros.

Na sexta-feira, dia 12, se apresentam 12 concorrentes da fase geral. As oito classificadas serão anunciadas após o show de Marinês Siqueira.

Neste sábado (13), à tarde, será realizado o Canto Piá, nas categorias mirim e juvenil, e à noite a abertura será de show com Cleverson Oliveira e Família, seguido da apresentação das 13 finalistas, show com Erlon Péricles e Ângelo Franco e anúncio dos vencedores.

PROMOÇÃO

O 13º Canto Missioneiro e 12º Canto Piá tem promoção do Governo Municipal de Santo Ângelo, por meio da Secretaria de Cultura e Esportes, com patrocínio oficial do Banrisul, Corsan, Fruteira São Luiz, Fundimisa, Noroeste Bebidas, Pedreira Santo Ângelo, Supermercado Dona Rosa e Vanipar, produção da MK Produções Culturais e Danna Produções e Eventos e financiamento da Lei de Incentivo à Cultura do Estado Rio Grande do Sul.

Com informações da Prefeitura e da Câmara de Vereadores



Foto - Marcos Luft

O palco foi montado no CTG - 20 de Setembro



Foto - Fernando Gomes



Foto - Fernando Gomes

MESTRADO EM
ENSINO CIENTÍFICO
E TECNOLÓGICO

MESTRADO EM
GESTÃO ESTRATÉGICA
DE ORGANIZAÇÕES

INSCRIÇÕES ABERTAS: santoangelo.uri.br

(55) 3313-7900



URI | SANTO ÂNGELO



NOVOS IMIGRANTES

Santo Ângelo deve instalar Centro de Acolhimento ao Imigrante

Comitê de Atendimento à Imigração define que vai montar uma estrutura de recepção a novos migrantes, pois existe a expectativa de nova demanda de estrangeiros em razão do crescimento da oferta de emprego em Santo Ângelo

Foto - Fernando Gomes



Uma reunião realizada na manhã de quinta-feira, 11, convocada pelo prefeito Jacques Barbosa, com o Comitê Municipal de Atendimento à Imigração, deliberou pela instalação de um Centro de Acolhimento ao Imigrante em Santo Ângelo. O centro será coordenado Secretaria Municipal de Desenvolvimento Econômico, Turismo e Inovação que definirá nos próximos dias o local de instalação, a designação e a capacitação de servidor para o atendimento.

O comitê é formado pelo Governo Municipal, por meio das secretarias de Desenvolvimento Social e Cidadania, da Saúde, da Educação e do Desenvolvimento Econômico, Turismo e Inovação e pela Alibem o comitê também tem o apoio da Polícia Federal.

De acordo com o prefeito Jacques, o Centro de Acolhimento ao Imigrante terá a responsabilidade de apoiar, orientar sobre a regularização migratória, bem como permitir que os novos migrantes tenham acesso aos direitos sociais, orientação jurídica e serviço social. “Queremos instalar um central para o primeiro atendimento, cadastramento e encaminhamento de imigrantes da Venezuela, Haiti e de outras nacionalidades, aos serviços sociais e

de saúde, à rede escolar, ao emprego e a manter-se em situação regular no País. Será um trabalho integrado entre as secretarias”, afirmou.

A Secretaria Municipal de Desenvolvimento Social e Cidadania de Santo Ângelo tem 109 famílias de imigrantes cadastradas, 66 haitianas e 43 venezuelanas, porém, segundo as assistentes sociais, o número pode estar subestimado.

O secretário Adolar Queiroz avalia que o aumento na oferta de empregos em Santo Ângelo deve influir no crescimento da imigração para o município e da demanda social destas famílias. “O governo pretende, com a instalação do centro de acolhimento, promover a inclusão social e focar nas necessidades dessa população.

Também participaram da reunião os secretários municipais Valdemir Roepke, o Nanaco (Educação); João Baptista Santos da Silva (Desenvolvimento Econômico); Carine Guimarães, representando a Secretaria da Saúde; o agente da Polícia Federal, Carlos Alberto Figueira; assessoria técnica das secretarias envolvidas na ação; e colaboradoras do Setor de Recursos Humanos da Alibem Alimentos.

Kendo
residence

Viva com estilo!

Novo conceito!

- ◀ Com uma localização privilegiada, na Av. Venâncio Aires com a Av. Rio grande do sul, a meia quadra do Hospital da Unimed e a 5 minutos do centro da cidade.
- ◀ O condomínio vai contar com um terraço lounge para os moradores e elevador.
- ◀ 5 LAYOUTS DIFERENTES
LOFT DUPLEX
ROOFTOP



Rafaela Pedó

Corretora de Imóveis

Creci 53.649 - CNAI 34189

55 9 9938 3765

rafaela@imobiliariajaeger.com.br

55 9 9920 2477

Vendas - Locações - Condomínios

contato@imobiliariajaeger.com.br

www.imobiliariajaeger.com.br

Travessa Mauá, 57 - Centro - CEP: 98.801-730 - Santo Ângelo/RS - Fone 55 3313 1516

Rua Fernando Ferrari, 59 - Centro - CEP: 98.780-768 - Santa Rosa/RS - Fone 55 2120 6060

Jaeger
IMOBILIÁRIA
creci "J"-50

Transformando a realidade.

CULTURA

Capacitação para atendimento de pessoas com autismo por meio do CRR TEAcolhe

Ciclo de Palestras de capacitação foi realizado no auditório da URI na tarde da última terça-feira

Fotos - Fernando Gomes



O encontro foi realizado no auditório da URI - Campus Santo Ângelo

O Governo Municipal e o CRR TEAcolhe de Santo Ângelo realizaram na tarde da última terça-feira (09), no auditório do Prédio 13 da URI Santo Ângelo, o segundo matriciamento com profissionais da Saúde, Educação e Assistência Social da região das Missões, que contou com a presença de 460 pessoas.

O evento contou com a palestra da neuropedagoga Priscilla Lucena Viana Dias, especialista em Educação Especial e Inclusiva, que abordou o tema

"Conhecendo os Estilos de Aprendizagem no TEA e as Possibilidades de Intervenção e Manejo no Contexto Escolar" e da fonoaudióloga Michelle Pes, que atua na FUMSSAR como coordenadora do CER II, que ministrou sobre "Desenvolvimento da Linguagem na Pessoa com TEA".

O prefeito Jacques Barbosa destacou que o CRR TEAcolhe é um projeto inovador, que qualifica o debate para o tema do autismo, sensibilizando a sociedade para a inclusão social e

atendimento à pessoa com Transtorno do Espectro Autista e às suas famílias.

O CRR TEAcolhe

O CRR TEAcolhe de Santo Ângelo atende pacientes de 24 municípios da região, os quais têm suporte para casos graves, refratários e moderados do Transtorno do Espectro Autista. A equipe técnica é formada pela psicóloga e coordenadora, Mariliane Adriane Monteiro; fisioterapeuta Rafael Paim;

pedagoga Cleonara Escobar Pacheco; psiquiatra Mabel Konzen e a assistente social Joseane Brum dos Santos.

PRESENCAS

Além do prefeito Jacques Barbosa, o evento contou com a presença da psicóloga e coordenadora do CRR TEAcolhe, Mariliane Adriane Monteiro; do secretário de Desenvolvimento Social e Cidadania, Adolar Queiroz, e a diretora da Rádio Santo Ângelo, Robriane Raguzzoni Loureiro.

BARAZZETTI
CIRURGIAPLÁSTICA

Sicredi

Weinert
Supermercados

dimare
PLANEJADOS

ÓTICAS
PAULO

#eu sou
Escola Criança e Companhia

DS
Conforto e Lazer

ifood

VIVA A VIDA!

AMAURI LIRIO **B** BRIEFING SOCIAL
XXVII

27.08.22
CLUBE GAÚCHO - SALÃO NOBRE

Uma noite para brindar o lado bom da vida e as nossas conquistas!

B Há 27 anos a sociedade passa por aqui!

CG
Clube Gaúcho

SÉRGIO SCHNEIDER
ARQUITETO

TERRA DE SEPÊ
EMPREENHIMENTOS

BINHO & SOLA
VIAGENS

noroeste
ENERGIAS

AMSTEL
LAGER

bela forma
ESTILO DE VIDA

ESCOLA
DA URI

URI
Santo Ângelo - RS

SPOHR
EXPERIÊNCIAS
ENOLOGICAS

APOIO:



VAGA DE EMPREGO
SEDE SOCIAL

AUX. DE LIMPEZA

Requisitos: Experiência na área de manutenção e limpeza; Horário flexível diurno e noturno; Carga horária: 220 horas/mês.

CURRÍCULOS DEVEM SER ENTREGUES NA SEDE SOCIAL ENDEREÇO: RUA BENTO GONÇALVES, 915.

Clube Caspicho

Dra. Viviane Timm
Reumatologista

CRM-RS 39160 | RQE 38119

Edifício Alpha Center, Avenida Fio Grande do Sul, 1111, 3º andar, Santo Ângelo - RS

(55) 3312-5706
(55) 9 9699-1219

13º Canto Missioneiro

DA MÚSICA NATIVA

12º Canto Piá Missioneiro

11, 12 e 13
de agosto de 2022
Santo Ângelo

Acompanhe a programação no site da Prefeitura de Santo Ângelo, Fanpage do Festival e Canal do Youtube da Secretaria Municipal de Cultura.



Promoção:



Patrocinadores:



Produção:



Financiamento:



Super Mercado MATTANA
Tradição e Confiança

Ofertas válidas de 12/08/2022 a 13/08/2022 ou enquanto durarem os estoques.

O RESTAURANTE MATTANA ABRE DIARIAMENTE.

COXA E SOBRE COXA KG R\$ 7,99	CARNE DE 2ª AGULHA KG R\$ 19,99	ÓLEO DE SOJA COCAMAR 900 ml R\$ 6,99	ARROZ BELLA DICA 5 KG R\$ 16,99	LEITE PIÁ 1L R\$ 5,99	FEIJÃO PRETO BELLA DICA 1 KG R\$ 5,99
COSTELA SUÍNA KG R\$ 17,99	PÃO DE ALHO MARSALA 450 g R\$ 11,99	CHOPP HOFFNUNG 2L R\$ 15,99	CERVEJA SKOL LITRÃO R\$ 5,99	ENERGÉTICO BALY 2L R\$ 11,99	REFRIGERANTE COCA-COLA 2L R\$ 7,49
TOMAHAWK BOVINO KG R\$ 34,99	PERNIL SUÍNO KG R\$ 11,99	VINHO CONCHA Y TORO 750 ml R\$ 26,99	CERVEJA SKOL LATÃO 473 ml R\$ 3,79	ALFACE UNIDADE R\$ 1,75	RÚCULA UNIDADE R\$ 1,75
		BROCOLIS UND. R\$ 3,99	RADITE UNIDADE R\$ 1,75	TEMPERO VERDE UNIDADE R\$ 1,75	BANANA PRATA KG R\$ 3,99
		CENOURA KG R\$ 2,99	TOMATE LONGA VIDA KG R\$ 3,99	TORTA FRIA DE FRANGO KG R\$ 28,99	PIZZA MATTANA SABORES KG R\$ 34,99
			TORTA DE MORANGO KG R\$ 34,99	PANETONE FRUTAS UNIDADE R\$ 9,99	

Fotos meramente ilustrativas. Salvo erros de impressão.