



JOM

O Mensageiro

25

ANOS

Quarta-feira, 10 de agosto de 2022 | Ano XXV - Nº 2419 | R\$ 2,50

www.jom.com.br

SAÚDE

Campanha de multivacinação inicia em Santo Ângelo



Página 03

Foto: Marcos Demeneghi

CULTURA



Eventos culturais celebram 316 anos de Santo Ângelo Custódio

Página 06

Dra. Viviane Timm
Reumatologista
CRM-RS 39160 | RQE 38119

Edifício Alpha Center, Avenida Rio Grande do Sul, 1111, 3º andar, Santo Ângelo - RS
(55) 3312-5706
(55) 9 9699-1219

Martina Londero
Fonoaudióloga
DISTRÚBIOS DE FALA E LINGUAGEM INFANTIL

(55) 99937-2577
@martinalondero

Fonoaudióloga
Martina Londero

Av. Rio Grande do Sul, 587 (Clínica Diori)

NOVA ONDA

Participação
Amor
Inspiração

30% Desc.

COMEÇOU!!!

DE 01 BOLSA NOVA.

AS NOVIDADES ESTÃO ESPERANDO POR VOCÊ

A PROMOÇÃO QUE ACELERA O SEU CORAÇÃO!

3313-1381 / 99635-9212

Siga-nos nas redes sociais e fique por dentro dos nossos lançamentos!

Dental Z

tratamentos individualizados e humanizados para você, renove seu sorriso e cuide da sua saúde bucal

Atendimento emergencial de segunda a sexta-feira, das 18h às 22h, e aos finais de semana, das 09h às 18h

Cuide de você todos os dias

Venha nos visitar: Edifício Clínica Z
Av. Rio Grande do Sul, 1067
2º andar - Edifício Clínica Z

(55) 3320-4053
(55) 9 9929-1067

dental_zodontologia

DR NORBERTO WEBER WERLE

NEUROLOGISTA CRM 41.075 RQE 39.827

- ATENDIMENTO ADULTO E PEDIÁTRICO
- NEUROLOGIA DE ALTA PERFORMANCE
- NOVIDADES NA ENXAQUECA
- TESTES GENÉTICOS
- ELETROENCEFALOGRAFIA
- TOXINA BOTULÍNICA

SANTO ÂNGELO - RS
Clínica Hespérides
Rua 15 de Novembro, 1168
(55) 3313-4302 (55) 3312-2148
(55) 98347-6525

SANTA ROSA - RS
Clínica CECOR
Av. Rio Grande do Sul, 856
(55) 3512-8247

CENSO

Recenseadores em ação

Foto: Marcos Demeneghi



Recenseadora realiza o trabalho de entrevistas para a coleta dos dados no município de Santo Ângelo

Recenseadores estão realizando o trabalho de coleta de dados para o Censo 2022 em Santo Ângelo desde o dia 1º de agosto. Querli Stoffels é uma das recenseadoras e relatou uma boa receptividade da população. As dificuldades estão relacionadas à presença dos cães de guarda ou da ausência dos proprietários em virtude do horário de trabalho, essa recenseadora está otimista, recebeu apenas uma negativa até o momento e esclarece que nesse ano as pessoas também podem responder o questionário de modo eletrônico, por meio da internet.

Os recenseadores estão sempre uniformizados, com o colete do IBGE, boné do Censo, crachá de identificação e o Dispositivo Móvel de Coleta (DMC). É possível confirmar a identidade do agente do IBGE no site Respondendo ao IBGE (respondendo.ibge.gov.br) ou pelo telefone 0800

721 8181.

Querli Informou ainda que realiza até quatro tentativas de acesso às residências, depois disso deixa uma mensagem, pois caso a pessoa não possa receber o pesquisador será informado com uma espécie de senha (e-ticket) com validade de sete dias para realizar o questionário pela internet.

De qualquer modo, o recenseador deve realizar a visita e registrar as tentativas de contato, deste modo o dispositivo móvel de coleta, que possui geolocalização, registrará a visita àquela residência.

Segundo o IBGE os recenseadores aplicam dois tipos de questionário: o básico, com 26 quesitos, leva em torno de 5 minutos para ser respondido. Já o questionário ampliado, com 77 perguntas e respondido por cerca de 11% dos domicílios, leva cerca de 16 minutos.



LIONS UNIVERSITÁRIO E LÉO EM FOCO

Servir desinteressadamente



01/08/2022 - Doação de 32 mudas de árvores frutíferas, para uma senhora que está iniciando seu pomar.



02/08/2022 - Doação de cesta básica para família do bairro Nova



03/08/2022 - Recebemos muitas doações de roupas da loja Grazziotin, grupo sempre muito parceiro de nosso Clube!



04/08/2022 - Arrecadação de produtos de higiene e fraldas, em nossa parceira, Farmácia Winner.



06/08/2022 - Empréstimo de cadeira de banho.

Empresa Jornalística JOM Ltda.
CNPJ 30.160.583/0001-89



Assinaturas:
Semestral: R\$ 150,00 - Anual: R\$ 240,00
Correio: Semestral R\$ 250,00 - Anual: R\$ 380,00

Diretores: Amauri Lirio
Editor: Amauri Lirio
Redação: Amauri Lirio, Marcos Demeneghi (Jornalistas), Márcio Bruno (Diagramação)
Colaboradores: Artur Hamerski, Bruna Bassani, Dinah Alves de Souza, Jonatã Ferreira

Fale conosco, envie pautas, sugestões, críticas.
Redação: redacao@jom.com.br | redacao.mensa@hotmail.com
Comercial: amauri@jom.com.br
Site: www.jom.com.br

Circula quartas e sábados nos municípios de Santo Ângelo, Entre-Ijuís, Eugênio de Castro, Vitória das Missões, Guarani das Missões e São Miguel das Missões

Representante para todo o Brasil:
Propal Propaganda e Representações (POA)
E-mail: propal@terra.com.br



Rua Tiradentes, 690 - Salas 1 e 2 - Centro
CEP 98.803-410 - Santo Ângelo - RS
Fone (55) 3018-5271
Facebook: Jornal O Mensageiro
Site: www.jom.com.br

As opiniões das colunas e artigos publicados pelo Jornal O Mensageiro não correspondem necessariamente, ao pensamento do veículo, sendo de inteira e exclusiva responsabilidade de seus autores. Não nos responsabilizamos pela devolução de fotos e originais de releases.

Previsão do Tempo

Fonte: Tempoagora

QUA
MÍN. 08°
MÁX. 16° 0 mm

QUI
MÍN. 06°
MÁX. 18° 0 mm

SEX
MÍN. 08°
MÁX. 21° 0 mm

Loteria

09/08/2022

14h 30min

1° Prêmio - 9.719
2° Prêmio - 0.289
3° Prêmio - 1.106
4° Prêmio - 2.977
5° Prêmio - 9.212
6° Prêmio - 3.303

09/08/2022 - 16h

Até o fechamento da edição não havia sido divulgado o resultado da extração da loteria.

Fases da Lua

Crescente
05/08 a 10/08

Cheia
11/08 a 18/08

SAÚDE

Campanha de multivacinação inicia em Santo Ângelo

Uma campanha para incentivar a vacinação contra poliomielite está em andamento em Santo Ângelo desde segunda-feira, dia 8. A equipe da Secretaria Municipal de Saúde também alerta para a necessidade de atualizar a carteira vacinal de crianças e adolescentes. Alerta ainda, aos pais que mantêm seus filhos na educação infantil do município, que poderão receber uma carta de autorização para ser assinada, pois a secretaria, fará uma ação de vacinação itinerante nas escolas.



A campanha de multivacinação deve favorecer a vacinação em todas as unidades de saúde do município. Nesse período as equipes de atendimento da saúde pública também estarão aptas a contribuir com a atualização da carteirinha vacinal das crianças e adolescentes. Todos os postos com salas de vacina, além de aplicarem a gotinha contra a poliomielite, podem aplicar as demais vacinas preventivas a doenças e promover a atualização da carteirinha de vacinação.

VACINAÇÃO ITINERANTE

Uma equipe itinerante também deve percorrer as escolas municipais para aumentar a cobertura vacinal e alcançar a meta de 95% da população infantil na faixa

etária de 1 (um) ano à 4 (quatro) anos e 11 meses, ou seja, menores de cinco anos. Estima-se que tenham de 3 a 4 mil crianças nesta faixa etária em Santo Ângelo. A campanha segue até 9 (nove) de setembro.

Para viabilizar a estratégia de vacinação itinerante a secretaria de saúde do município conta com a compreensão dos pais, que devem receber, em breve, um documento para assinarem, no qual autorizam seu filho ser vacinado na escola. Pois às equipes devem visitar as escolas de educação infantil para auxiliar pais com dificuldade de ir até um posto de saúde.

Na sede da secretaria de Saúde o horário de atendimento é das 7h30min às 11h30min, pela manhã e,

das 13h às 17h, no turno da tarde.

A poliomielite está erradicada do Brasil há mais de 20 anos, no entanto, há casos registrados em outros locais do mundo. A enfermeira Andreia Bernardi da secretaria de Saúde do Município, reforça a necessidade de prevenir contra a poliomielite, pois é o único modo de evitar as sequelas irreversíveis da doença, que não tem outro tratamento.

Confira as outras vacinas que fazem podem estar disponíveis nas salas de vacina. Segundo o Ministério da Saúde são mais de 20 vacinas, disponibilizadas nas salas de vacinação do SUS, com recomendações e orientações específicas para crianças, adolescentes, adultos, gestantes, idosos e indígenas.

Advogar é dar voz a quem não consegue falar, é caminhar pela vida sem recuar ante as arbitrariedades e injustiças.

Advogar é levar tua fé e tua fala, por cada lugar por onde passar.

Advogar é lutar pela igualdade e respeito de uns para com os outros, não esquecendo que todos somos iguais.

Feliz Dia do Advogado!

É o que lhes deseja a OAB Santo Ângelo.



Subseção
Santo Ângelo



Atendimento por Delivery
Whats(55) 99970-1708

Rua 25 de Julho, 339
Sábado, das 9h às 12h,
sem fechar ao meio-dia.



Seu pai vai amar...
os clássicos

d'Pelle
moda íntima

ESPECIAL
DIA DOS PAIS

PRECISOU DE BANHEIRO PARA SUA CONSTRUÇÃO? A MR TEM A SOLUÇÃO!



MR

WhatsApp (55) 99970-1905

AMAURI LIRIO



LANÇAMENTOS
PRIMAVERA | VERÃO 2022

ESFERA
Since 1998

55 3312-3199 | Rua 3 de Outubro, 431

FELIZ ANIVERSÁRIO!

MARLISE WERLE - conceituada educadora física, que comanda e com sucesso a Bela Forma - Estilo de Vida, estreia idade nova, amanhã, dia 11. Também na quinta-feira, 11, quem ouve o tradicional parabéns, é a destacada DARA WERLE MENTGES

- que em dezembro, feliz e realizada, cola grau em Medicina - UFN. E ainda amanhã, 11, JEIZE BATISTA - respeitada professora da UFFS, em Cerro Largo, celebra o seu aniversário. À Marlise, à Dara e à Jeize parabéns, sucesso e muitas felicidades!



MARLISE WERLE

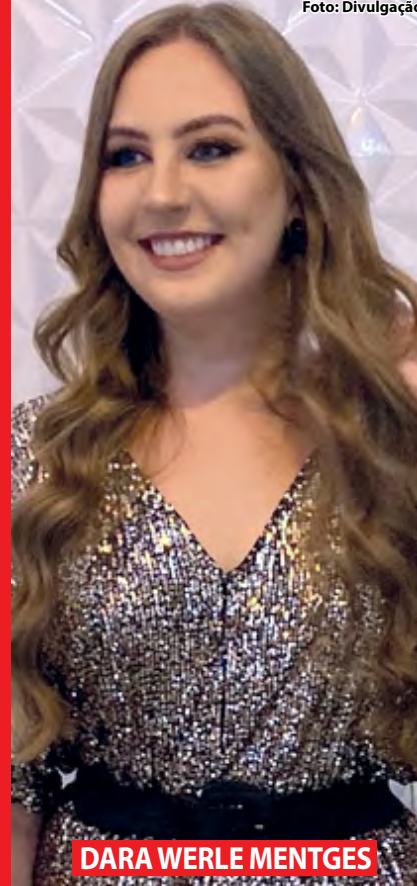

DARA WERLE MENTGES



JEIZE BATISTA

INOVARE INSTITUTO

55 3313 4625
MARECHAL FLORIANO, 922
SANTO ÂNGELOS

SALÃO DE BELEZA



ALESSANDRA KNORST
- dinâmica engenheira civil - inaugurou idade nova na última segunda-feira, 8, e hoje, 10, é a vez da sua mãe, a querida **KÁTIA KNORST**, festejar o seu aniversário. À Ale e Kátia, parabéns, saúde e sucesso!

Dra. Ana Maria Marchionatti Dra. Jéssica Barasul Dr. Vinicius Wandscher

- Especialista em Endodontia
- Mestre e Doutora em Prótese Dentária
- Especialista, Mestre e Doutora em Odontopediatria
- Especialista, Mestre e Doutor em Prótese Dentária



(55)9997171244
www.ourumsaude.com
@ourumsaude

AURUM
SAÚDE BASEADA EM EVIDÊNCIAS

Rua Duque de Caxias, 105, Santo Ângelo

MESTRADO EM ENSINO CIENTÍFICO E TECNOLÓGICO

MESTRADO EM GESTÃO ESTRATÉGICA DE ORGANIZAÇÕES

INSCRIÇÕES ABERTAS: santoangelo.uri.br

(55) 3313-7900

RECOMENDADO PELA CAPES





BRIEFING SOCIAL

Claudia Modas
 ESTAMOS COM
30% a vista & 20% em 6x
 Rua Antunes Ribas, 2847 - Santo Ângelo/RS - Fone: 3312-6606 - Whats 9 8449-8177

V
Vick Almeida
 FOTOGRAFIAS
 Tel. (55) 3312.6997
 55 9 9609.6997
 www.olhardavick.blogspot.com.br
 www.detalhesdeumcasamento.blogspot.com.br
 Rua Marechal Floriano, 922 - Centro - Santo Ângelo - RS

CLÍNICA PRATA ROCHA CELEBRA O 1º ANO DA NOVA CASA EM SÃO PAULO



Dra. Letícia Sabo Müller e Dr. Rodrigo Prata Rocha felizes com o sucesso da Clínica Prata Rocha

Em torno de um badalado coquetel, os conceituados, **Dr. RODRIGO PRATA ROCHA** - referência em Lentes de Contato e Invisalign e a **Dra. LETÍCIA SABO MÜLLER** Rocha - dermatologista, Clínica Cirúrgica e Estética, no dia 4 de agosto, reuniram familiares e amigos na bem estruturada Clínica Prata Rocha - Excelência Médica e Odontológica. O motivo? Celebrar o 1º ano da moderna Clínica Prata Rocha, em sua nova casa no Jardins, em São Paulo. A movimentada ocasião teve como ponto alto o lançamento de novas tecnologias. Enfim, o jovem casal, celebrou um ano de muitos sorrisos transformados, sonhos realizados e felicidade compartilhada nesse nobre espaço, a Clínica Prata Rocha.



Rodrigo e Letícia Müller Rocha entre seus pais **Roosevelt e Alzevir Rocha** (E), **Lisiane e Lauri Müller** (D) - celebrando o primeiro ano da nova da nova casa da Clínica Prata Rocha. Abaixo, **Michele Tonetto, Mônica Amaro, Letícia Müller Rocha, Daiana Fontoura, Ana Paula Zubiaurre Birtes e Ana Rita Amaro**, amigas de Santo Ângelo brindando o sucesso da Clínica Prata Rocha, em São Paulo.



Fotos: Divulgação

Super Mercado MATTANA
 Tradição e Confiança

Ofertas válidas de 05/08/2022 a 11/08/2022 ou enquanto durarem os estoques.
O RESTAURANTE MATTANA ABRE DIARIAMENTE.

PALETA SUÍNA KG R\$ 9,99	CHULETA BOVINA KG R\$ 29,99	PALETA BOVINA KG R\$ 25,99	PÃO DE ALHO DA BOA 300 g R\$ 4,99
CARNE DE 1º COM OSSO KG R\$ 29,99	CORAÇÃO DE FRANGO MAIS FRANGO KG R\$ 21,99	CARRÉ SUÍNO CONGELADO KG R\$ 11,99	AÇÚCAR CRISTAL GASPARIN 5 KG R\$ 15,99
CARNE DE 2º AGULHA KG R\$ 19,99	PEITO DE FRANGO KG R\$ 12,99	REFRIGERANTE COCA-COLA 2L R\$ 7,49	CERVEJA SCHIN LATÃO 473 ml R\$ 2,79
PERNIL SUÍNO KG R\$ 11,99	ÓLEO DE SOJA COCOMAR 900 ml R\$ 7,85	ROCAMBOLE DE MORANGO KG R\$ 28,99	CUCA SOVADA UNIDADE R\$ 4,99
		PÃO DE CACHORRO QUENTE KG R\$ 11,99	

Fotos meramente ilustrativas. Salvo erros de impressão.

CULTURA

Inicia a Semana Cultural de Santo Ângelo

A Semana Cultural celebra a Redução de Santo Ângelo Custódio que, em 12 de agosto, completa 316 anos de fundação. Uma série de eventos fazem parte da programação, O Canto Missioneiro, o Santo Ângelo em Dança, a 7ª Conferência de Cultura, entre outros

Santo Ângelo abre nesta quarta-feira, dia 10, a sua trigésima edição da Semana Cultural, a agenda de eventos segue até o dia 17, com uma programação diversificada envolvendo todos os setores artísticos locais. A Semana Cultural se inspira na Redução de Santo Ângelo Custódio que,

em 12 de agosto, completa 316 anos de fundação.

Neste ano a Biblioteca Pública Municipal Policarpo Gay que completa em meio à Semana Cultural, 80 anos de fundação e desenvolvimento da cultura em nossa sociedade e também é um dos destaques entre os eventos.

Junto à programação, acontece o 13º Canto Missioneiro da Música Nativa, 12º Canto Piá, de 11 a 13 de agosto, no CTG 20 de Setembro; o 16º Festival Santo Ângelo em Dança, de 10 a 14, no Parque de Exposições Siegfried Ritter; e a 7ª Conferência de Cultura com o tema: “O Polo Cul-

tural Local”.

O secretário de Cultura e Esporte, Marco München, agendou para às 10 horas, no auditório do Centro Municipal de Cultura, a solenidade oficial de abertura, com a apresentação do patrono do evento, o escritor Otávio Reichert.



Programação 30ª Semana Cultural

10/08/22 (QUARTA)

10h > Abertura Semana Cultural. Ato de abertura e apresentação do patrono da Semana Cultural, juntamente com a ASLE.

14h > Contação de Histórias com JUJUBA | Local: Biblioteca Pública Municipal.

15h30 > Formação em Cultura e Turismo destinada a trabalhadores do comércio local. Local: Centro Municipal de Cultura. Informações e Inscrições: 055 9 8405-8526, Romaldo.

19h > Santo Ângelo em Dança, 16ª Edição. Festival competitivo de dança com diversos artistas advindos de várias regiões do Estado e País. Local: Parque Siegfried Ritter.

11/08/22 (QUINTA)

09h > Troca-troca de Livros | Local: Biblioteca pública.

09h30 > Oficina de Educação Patrimonial: História das Missões e Educação Patrimonial Ministrante: Prof. Bedati Finokiet. Público Alvo: Professores da Rede Pública, 30 vagas, Gratuito | Local: Museu Dr. José Olavo Machado. Informações e inscrições: 3312-0104.

13h30 às 15h e das 15h30 às 17h > Oficina de Argila e Pinturas Rupestre.

Ministrante: Arqueólogo Cristiano de Jesus. Público Alvo: Alunos do, 5º e 6º ano, ensino fundamental da Rede Pública | Local: Núcleo de Arqueologia (Anexo Museu Olavo). Informações e inscrições: 3312-0106.

19h > Santo Ângelo em Dança, 16ª Edição. | Local: Parque Siegfried Ritter.

19h30 > Canto Missioneiro da Música Nativa, 13ª Edição. Festival de Música Nativista, onde busca ser um mecanismo de perpetuação da arte musical regional, e de valorização da história missioneira. | Local: CTG 20 de Setembro.

12/08/22 (SEXTA) - FUNDAÇÃO DA REDUÇÃO DE SANTO ÂNGELO CUSTÓDIO 316 ANOS.

09h30 > Contação de Histórias com JUJUBA. | Local: Biblioteca Pública Municipal.

10h > Origens e Preparo do Chimarrão, Ministrante: Otávio Reichert, Público Alvo: Alunos da 8º e 9º ano do ensino fundamental da rede Pública. Local: Museu Dr. José Olavo Machado. Informações e inscrições: 3312-0104.

13h30 às 15h e das 15h30 às 17h > Oficina de Argila e Pinturas Rupestre, Ministrante: Arqueólogo Cristiano de Jesus, Público Alvo: Alunos do, 5º e 6º ano, ensino fundamental da Rede Pública | Local: Núcleo de Arqueologia (Anexo Museu Olavo) - Informações e inscrições: 3312-0106.

14h > Contação de Histórias com alunas do Magistério do Odão. | Local: Biblioteca Pública Municipal.

19h > Santo Ângelo em Dança, 16ª Edição. | Local: Parque Siegfried Ritter.

19h30 > Canto Missioneiro da Música Nativa, 13ª Edição. | Local: CTG 20 de Setembro.

13/08/22 (SÁBADO)

17h > Canto Piá, 12ª Edição | Local: CTG 20 de Setembro.

19h > Santo Ângelo em Dança, 16ª Edição. | Local: Parque Siegfried Ritter.

19h30 > Canto Missioneiro da Música Nativa, 13ª Edição. | Local: CTG 20 de Setembro.

14/08/22 (DOMINGO)

19h > Final Santo Ângelo em dança, 16ª Edição. | Local: Parque Siegfried Ritter.

15/08/22 (SEGUNDA)

09h30 > Formação em Cultura e Turismo. Formação em cultura e turismo, destinada a trabalhadores do comércio local. | Local: Centro Municipal de Cultura. Informações e inscrições: 055 9 8405-8526, Romaldo.

14h > Contação de Histórias do Livro “As Botas do Gaúcho”. Ministrado pelo Patrono da Semana Otávio Reichert. | Local: Biblioteca Pública Municipal.

19h30 > Espetáculo Teatral “Alma Missioneira” pela Peppe Company.

“Duas almas que se encontram soltas no tempo, reúnem-se para relatar a história das Missões e do jeito de ser Guarani”. | Local: Centro Municipal de Cultura.

16/08/22 (TERÇA)

9h > Gabi Salsicha. Show teatral musical infantil com a escritora e atriz Gabriela Schaurich. Local: Biblioteca Pública Policarpo Gay, Centro de Cultura.

14h > Gabi Salsicha. Show teatral musical infantil com a escritora e atriz Gabriela Schaurich

Local: Biblioteca Pública Policarpo Gay, Centro de Cultura.

18h30 > 7ª Conferência Municipal da Cultura, “O Polo Cultural Local” Na oportunidade serão eleitos os novos conselheiros de políticas culturais para os próximos dois anos, bem como, haverá a definição de diretrizes e metas para o setor no período do novo mandato. Também debate de eixos temáticos que neste ano serão: A importância da biblioteca pública municipal; O papel das identidades culturais e o Protagonismo dos artistas da terra. | Local: Centro Municipal de Cultura.

17/08/22 (Quarta) - 80 anos da Biblioteca Pública Municipal

10h > Lançamento de Livro: Paulo Prado “O Derradeiro Canto do Cisne” e “Viagens ao Interior do Tempo” | Local: Biblioteca Pública Policarpo Gay, Centro de Cultura. Apresentação da Camerata Archangelus.

14h30 > Chá Literário. Em comemoração aos 80 anos da Biblioteca Pública Policarpo Gay Local: Biblioteca Pública Policarpo Gay, Centro de Cultura.

UTILIDADE PÚBLICA

Prefeitura de Santo Ângelo abre processo seletivo emergencial

Objetivo é contratar profissionais de apoio para estudantes com deficiência. Inscrições de 11 a 21 deste mês

O prefeito autorizou nesta semana a abertura de edital para processo seletivo público simplificado em caráter emergencial para 35 vagas, mais cadastro reserva, para as funções de profissional de apoio para estudantes com deficiência (30) e de monitor da pessoa com deficiência (5 vagas).

As inscrições abrem na quinta-feira, 11, até o dia 21, exclusivamente pela internet, no link <https://san.uri.br/extensao/>. A taxa de inscrição é de R\$ 60.

CARGOS

Para a função de profissional de apoio para estudantes com deficiência o requisito mínimo é o ensino

médio completo com formação em magistério ou ensino superior em pedagogia, 18 anos. A carga horária semanal é 40 horas e o vencimento básico inicial é de R\$ 1.942,08.

Já para o monitor, será exigido o ensino médio completo, 18 anos, também para 40 horas semanais e o vencimento básico inicial é de R\$ 1.449,32.

CRONOGRAMA:

Inscrições: de 11 a 21 de agosto

Solicitação de isenção da taxa de inscrição: de 11 a 13 de agosto

Divulgação dos candidatos com isenção de inscri-

ção: 11 a 13 de agosto

Homologação das inscrições: 25 de agosto

Realização prova escrita: 11 de setembro

Divulgação do gabarito: 12 de setembro

Divulgação do resultado da Prova Escrita após recursos: 27 de setembro

Divulgação do resultado final por ordem de classificação e homologação do resultado final por ordem de classificação: 29 de setembro.

Confira o edital em seu inteiro teor: <https://pm-santoangelo.abase.com.br/site/concursos/4903-edit>.

AÇÃO SOCIAL

Liga Feminina de Combate ao Câncer em nova sede

A administração municipal informou que está trabalhando para que a entidade tenha uma sede definitiva

Foto: Fernando Gomes



Prefeito Jacques Barbosa confirmou busca para destinar local definitivo à entidade

Integrantes da Liga Feminina de Combate ao Câncer de Santo Ângelo receberam a chave da nova sede na tarde de sexta-feira, dia 5, das mãos do prefeito municipal Jacques Barbosa. O prédio alugado está situado na Rua Antunes Ribas, 2022, entre as ruas Tiradentes e Duque de Caxias.

A presidente da Liga, Vilma Doberstein, acompanhada de voluntárias, recebeu a chave e afirmou que é uma conquista para dar continuidade ao trabalho realizado, atendendo um grande número de pessoas. A entrega foi realizada em meio ao brechó promovido pela Liga no Centro Municipal de Cultura.

Jacques afirmou que o compromisso do Governo Municipal é viabilizar uma sede definitiva para a Liga, com alguns locais sendo avaliados. "Sabemos da importância do trabalho da Liga e viabilizamos o novo espaço, mas já trabalhando para destinar uma sede definitiva", afirmou.

A Liga Feminina de Combate ao Câncer realiza trabalho voluntário desde 1977, com destinação mensal de 40 cestas básicas em média para pacientes, além do fornecimento de exames preventivos e receitas médicas.

O assessor Hasadias Amaral da Silva acompanhou a entrega da chave pelo prefeito.

MISSÕES EM FOCO

Jonatã Ferreira
jonata.junior@bol.com.br



Estive recentemente na Capital Porteña, Buenos Aires, em pesquisa para meu livro, onde estive conversando com o movimento das "Madres da Plaza de Mayo" (Mães da Praça de Maio), que é uma associação argentina de mães que tiveram seus filhos mortos ou desaparecidos durante a Ditadura Argentina (1976-1983) e se reúnem desde 1977 nesta incessante busca por justiça. Na oportunidade conversamos com Mirta, irmã de Teresa Israel, desaparecida política em 08/03/1977 em Buenos Aires, Argentina. Em uma série que deverá estar vinculada ao Podcast "Em Foco" traremos estes relatos de amigos e familiares que sofreram com a repressão e hoje lutam em busca da verdade e pelos direitos humanos. Confira:

Em Foco - O que é para a família de Teresa essa busca por verdade e justiça?

Mirta - Em primeiro lugar é um compromisso de vida, com minha irmã e com cada um (a) dos (as) companheiros (as) desaparecidos durante a Ditadura Militar. Também é um compromisso com as lutas de todos, com as violações de direitos humanos de hoje, com as denúncias, já que seguimos vivendo com situações que geram conflitos sociais. Temos que recordar a Teresa, buscar a memória e a verdade, onde estão cada um dos desaparecidos. Já ouve algumas responsabilizações, porém não para todos. Porque não apenas militares foram responsáveis, muitos civis participaram ativamente, como, por exemplo, empresários, juízes, pessoas da própria igreja, prédio próprio e com espaço qualificado.

Em Foco - Neste período, filhos de presos políticos foram adotados ilegalmente, isso procede?

Mirta - Temos muitas crianças, mais de

quatrocentas, que hoje tem mais de 40 anos, filhos de desaparecidos, que foram encaminhados para adoção ilegal, e até hoje não foram localizados pelas suas famílias biológicas.

Em Foco - Até hoje não se houve notícia do que ocorreu com Teresa Israel?

Mirta - Com Teresa como tantos outros, não. Minha irmã foi vista pela última vez em um Centro Argentino de Detenção em 1977, este centro clandestino que se chama "Club Atlético", com muitos testemunhos que a viram e estes foram usados para condenar os militares envolvidos. Sabemos que ela esteve neste Centro, porém não sabemos o que aconteceu depois, onde a atiraram. Este centro clandestino foi demolido e sobre ele foi construída uma autopista, uma rodovia. Buscamos justiça e verdade por nossos familiares e por todos os que sofrem perseguição.



AVANT - ASSOCIAÇÃO DE VEÍCULOS ANTIGOS DE SANTO ÂNGELO

Fundada em 22/08/2012 - CNPJ nº18.105.139/0001-65

NOTA DE AGRADECIMENTO

A Associação de Carros Antigos de Santo Ângelo vem de público agradecer aos proprietários, colecionadores e antigomobilistas da cidade e região, aos santos-angelenses e a todas comunidades/cidades que estiveram presentes participando do 6º ENCONTRO DE CARROS ANTIGOS que aconteceu nos dias 6 e 7 de Agosto, tornando um evento de sucesso, com extraordinário público visitante (estimativa de 8000 pessoas) e recorde de carros em exposição.

A direção e sócios da Avant não mediram esforços pra organizar, realizar e proporcionar à todos um evento de excelência com diversas atrações, além dos mais de 650 VEÍCULOS EM EXPOSIÇÃO.

A Avant também contou com empresas patrocinadoras e apoiadoras que acreditaram no êxito do empreendimento com entretenimento festivo, turístico e cultural.

São elas: **PATROCINADORES** - MINNER / MECAUTOR / LOJAS FRICKE / FISCHER PEÇAS E MAQUINAS / POSTO KAIRA

APOIADORES: RT PEÇAS E ACESSORIOS / EXCLUSIVA VEICULOS / IMOBILIARIA JAEGER / FUSCAR / UNIMED / PROLAR / ERVA VERDE REAL / ZANOTTO EMPREENDIMENTOS / ANDRE TONETTO / URI / DEBORA SCHMIDT / GRINGS CAFÉ / ALEMAO MOTOS / CAPITAL AGROPET / JULINHO ESPELHAMENTOS / SANGALETTI VEICULOS / JAIRO BATERIAS / AGENDA ROAMA / TABERNA BIER / VTS // SCAVOL TRANSPORTES / GARAGEM 55 / BEBILAR/ PONTARIA

O reconhecimento e nosso muito obrigado à **Prefeitura Municipal**, Secretaria do Meio Ambiente, ao Departamento Municipal de Trânsito, Brigada Militar, Corpo de Bombeiros e a Polícia Rodoviária Estadual que estiveram ao lado da nossa entidade para que a organização e realização fosse corada de êxito.

NOTA DE ESCLARECIMENTO

O evento foi com portões abertos e **ENTRADA FRANCA** para o público e expositores (Não houve cobrança de ingressos, taxas ou inscrições).

O contemplado com o 'vale compras' oferecido pela Fischer Maquinas foi Tarciso Tissot.

O projeto foi todo idealizado, pensado, desenvolvido, organizado, realizado e executado **ÚNICA E EXCLUSIVAMENTE** pela diretoria, sócios e familiares da AVANT.

O evento cumpriu todas exigências legais, burocráticas e de segurança junto aos órgãos municipais e estaduais reguladores e competentes, recolhendo as devidas **TAXAS CORRESPONDENTES ao PPCI DO EVENTO E PARA UTILIZAÇÃO DAS INSTALAÇÕES DO PARQUE DE EXPOSIÇÕES.**

A Avant é uma entidade sem fins lucrativos, filantrópica, de utilidade pública, **apolítica e apartidária**, formada por cidadãos de bem, empresários, profissionais liberais de várias áreas que tem em comum a paixão por automóveis com o objetivo de preservar, resgatar e divulgar a história da indústria automobilística nacional e internacional.

Assim sendo, ficamos honrados com a participação de todos.

Atenciosamente,

Carlos Miguel Scholl
Carlos Miguel Scholl - Presidente

Santo Ângelo, 09/08/2022

Rua dos Andradas, 1001, fundos Centro 98803-430 Santo Ângelo - RS
<http://www.avantsantoangelo.com.br> 55 3312-4993

13º Canto Missioneiro

DA MÚSICA NATIVA

12º Canto Piá Missioneiro

11, 12 e 13
de agosto de 2022
Santo Ângelo

Acompanhe a programação no site da Prefeitura de Santo Ângelo, Fanpage do Festival e Canal do Youtube da Secretaria Municipal de Cultura.



Promoção: 	Patrocinadores:       	Produção:  	Financiamento:  
---	--	--	---



kingsway 25
escola de idiomas anos

Pense bem, pense GRANDE,
pense Kingsway!

MATRÍCULAS ABERTAS



 Rua Marechal Floriano, 949 - Santo Ângelo - RS

 (55) 3312-3665 • (55) 99622-1067

 @kingsway_idiomas