



# JOMES

O Mensageiro

ANOS

Sábado, 25 de junho de 2022 | Ano XXV - Nº 2406 | R\$ 2,50

www.jom.com.br

Foto: Divulgação Luiz Carlos Borges

## CULTURA

# Classificadas para o canto Missioneiro serão divulgadas dia 8 de julho



Com 650 canções inscritas as classificadas serão divulgadas dia 8 de julho com show de Luiz Carlos Borges

CONTRACAPA

CRM-RS 54884/RQE 51691

DR. LOURENÇO MÜLLER  
ORFANATO, ARINHOLOGISTA

**CIRURGIA ESTÉTICA E FUNCIONAL DO NARIZ**

ALÉM DE UM NARIZ BELO E HARMÔNICO, É IMPORTANTE TER A TRANQUILIDADE DE RESPIRAR BEM.

55 3313-2577 55 99650-2577  
Av. Rio Grande do Sul, Nº 1140 - Sala 303  
Santo Ângelo/RS

ACOMPANHE MEU TRABALHO:  
@DRLOURENCOMULLER  
WWW.DRLOURENCOMULLER.COM.BR

DR. ADRIANO IMPERATORI  
MASTOLOGISTA - CRM 36817  
RQE 35082

- Prevenção, diagnóstico e tratamento das doenças benignas e do câncer de mama
- Cirurgia das mamas e oncoplastia.

**Santo Ângelo:**  
Av. Rio Grande do Sul nº 1140 Sala 402  
(55) 3314-1084 // (55) 991335845

**Santa Rosa: Clínica Integrare**  
Av. Rio Grande do Sul nº 856 Sala 201  
(55) 3512-8300 // (55) 984520162

**CLÍNICA MILDNER**

Dr. Jane Machado Mildner  
Cirurgiã Dentista  
CRO/RS: 6303

**Mestre em Ortodontia e Ortopedia Facial  
Especialista em Saúde Coletiva em Odontologia**

Dr.ª Natália Mildner  
Cirurgiã Dentista  
RQE/SP: 71610 CRM/SP: 195310  
RQE/RS: 35417 CRM/RS: 37670

**Dermatologia Clínica e Cirurgia; Tricologia e Implante Capilar**

@nataliamildner.dermato  
Atendimentos presenciais e por telemedicina

(55) 99972-0858  
(55) 3313-3303

Avenida Brasil, 439  
Centro - Santo Ângelo/RS

**DR NORBERTO WEBER WERLE**  
NEUROLOGISTA CRM 41.075  
RQE 39.827

- ATENDIMENTO ADULTO E PEDIÁTRICO
- NEUROLOGIA DE ALTA PERFORMANCE
- NOVIDADES NA ENXAQUECA
- TESTES GENÉTICOS
- ELETRONEUROMIOGRAFIA
- TOXINA BOTULÍNICA

**SANTO ÂNGELO - RS**  
CLÍNICA MEDCENTER  
RUA 15 DE NOVENBRO, 1168  
(55) 3313-4302 (55) 3312-2148  
(55) 98147-5525

**SANTA ROSA - RS**  
CLÍNICA CECON  
AV. RIO GRANDE DO SUL, 856  
(55) 3512-8247

**CLÍNICA SARTURI APRESENTA SUA EQUIPE DE SAÚDE E ESTÉTICA INTEGRADA**

Dentista, Psicóloga, Microfisioterapeuta, Fisioterapeuta, Manicure, Nutricionista, Design de Sobrancelhas, Maquiadora, Massoterapeuta, Profissionais especializadas em Spa, Médico Infectologista, Cabeleireira, Extencionista de Cílios

**CLÍNICA SARTURI**  
ESTÉTICA E SAÚDE INTEGRADA

Marquês do Herval, 671, Centro  
INFORMAÇÕES: 3313-1076 9.9987-4816

Sua **AUTOESTIMA** merece esse cuidado!

CRM RS 36906 / RQE 31725  
CRM SC 21440 / RQE 16420

**BARAZZETTI**  
CIRURGIAPLÁSTICA

@dr.danielbarazzetti

Av. Rio Grande do Sul, n° 1111, sala 1002 - Santo Ângelo/RS (55) 98449-8405  
Av. Trompowski, 346 - Florianópolis - SC (48) 3225-0255 | (48) 98442-3008

**Cripy Supermercado**

"O cliente em 1º lugar"

Ofertas válidas de 24/06/2022 a 27/06/2022 ou enquanto durarem os estoques. Imagens meramente ilustrativas. Salvo erros de impressão.

**OFERTAS DA SEMANA**

R\$ 22,97	R\$ 26,99	R\$ 5,29	R\$ 4,75
R\$ 3,57	R\$ 7,68	R\$ 1,99	R\$ 2,99
R\$ 13,98	R\$ 3,99	R\$ 13,98	R\$ 3,99

Rua 7 de Setembro, 205 - Santo Ângelo - RS | Fone: (55) 3312-3075  
Rua Imigrantes, 249 | Fone: 3312 1842



## CUTURA

# Museólogo português poderá contribuir com projeto Missioneiro

Foto: Tarso Weber



Português Antônio Ponte com o prefeito e presidente da AMM, Jacques Barbosa

Troca de experiência com o museólogo português, Antônio Ponte, poderá contribuir para a confecção do projeto do Museu Histórico das Missões que está em vias de ser realizado no antigo centro administrativo de Santo Ângelo. A ideia é conceber um moderno e atrativo local para valorizar a história dos 30 Povos Missioneiros. O investimento é de R\$ 3,5 milhões, já com recursos assegurados por meio do Fundo de Apoio à Cultura do Rio Grande do Sul (FAC/RS).

Antônio Ponte é o diretor do Museu Nacional na cidade de Porto, de Portugal e encontrou-se com o Prefeito de Santo Ângelo, Jacques Barbosa, em recente viagem a Portugal e Espanha, quando iniciou a conversação.

Nesta semana, no dia 21, houve o reencontro de Jacques com o diretor do Museu Nacional, durante o 40º Congresso de Municípios do Rio Grande do Sul, realizado na cidade de Restinga Seca, por ocasião da posse do prefeito Paulinho Salerno na presidência da Famurs.

Espera-se que a experiência deste museólogo português possa contribuir na construção de um projeto arrojado para o museu histórico, com um acervo dinâmico e abordagem nos 30 povos formadores das missões. “A contribuição de Ponte valoriza o nosso patrimônio histórico e cultural e poderá transformar Santo Ângelo e as Missões em uma potência turística ainda maior”, declarou o prefeito Jacques.

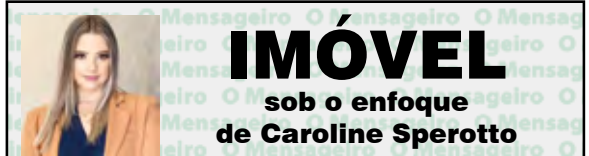

## IMÓVEL

sob o enfoque  
de Caroline Sperotto

### Quem compra terra não erra

O título deste artigo é um ditado popular ouvido e repetido desde os primórdios da história humana, no qual a palavra terra pode ser entendida como imóvel. A preferência dos brasileiros em investir em lotes, apartamentos e casas não é de agora. É quase impossível perder dinheiro aplicando-se em imóveis.

Em momentos de instabilidade econômica, como o que estamos passando, a atenção deve ser redobrada na hora de investir, no entanto quando falamos de imóveis esse investimento continua-se apresentando como uma escolha inteligente, confiável e rentável.

Ao obter um imóvel podem-se ter vários objetivos tais quais:

- Utiliza-lo para aumentar a renda comprovável e a facilidade na utilização de crédito;
- Garantir estabilidade para herdeiros;
- Capitalização para posterior aumento de investimento;
- Mantê-lo como investimento por meio da locação;

O investimento em imóveis é considerado uma escolha segura tanto pela boa regulamentação do setor quanto pelo fato de que, após a compra, o investidor não está suscetível às vulnerabilidades do mercado imobiliário.

Investir em terrenos, por exemplo, é um investimento muito seguro e de baixo risco, como não há construção no local, o terreno pode ser usado posteriormente com diversas finalidades, como residência, comércio, etc.

A valorização do lote pode se dar tanto pela construção no próprio terreno, quanto pela expansão dos empreendimentos na vizinhança. Os lotes também não passam por depreciação no decorrer dos anos. Sendo assim, há alta probabilidade de liquidez e, no caso de venda.

Outro benefício de adquirir terrenos é que nem sempre conseguimos um imóvel que atenda a todas as nossas necessidades. Nesses casos, adquirir um terreno é a melhor saída para construir a sua casa do jeito que você quiser.

Pré-lançamento do Edifício Nord 332, o empreendimento contará com:

08 pavimentos de apartamentos, com 04 apartamentos por andar, hall de entrada com fino acabamento, moderno elevador, teto com acabamento em gesso, salão de festas, brinquedoteca, academia, piscina com deck, medidores individuais de água, luz e gás.

O apartamento contará com: 01 suíte, 02 dormitórios, sacada embutida, sala de estar, jantar e cozinha integradas, garagem coberta para 01 carro por apartamento.



**Empresa Jornalística JOM Ltda.**  
CNPJ 30.160.583/0001-89  
Fundada em 02/02/1997

**Assinaturas:**  
Semestral: R\$ 150,00 - Anual: R\$ 240,00  
Correio: Semestral R\$ 250,00 - Anual: R\$ 380,00

**Diretores:** Amauri Lirio  
**Editor:** Amauri Lirio  
**Redação:** Amauri Lirio, Marcos Demeneghi (Jornalistas), Márcio Brune (Diagramação)  
**Colaboradores:** Artur Hameski, Bruna Bessari, Dinalva Alves de Souza, Jonatã Ferreira

**Fale conosco, envie pautas, sugestões, críticas.**  
Redação: redacao@jom.com.br | redacao.mensa@hotmail.com  
Comercial: amauri@jom.com.br  
Site: www.jom.com.br

Filado:

Circula quartas e sábados nos municípios de Santo Ângelo, Entre-Ijuís, Eugênio de Castro, Vitória das Missões, Guarani das Missões e São Miguel das Missões

Representante para todo o Brasil:  
Propal Propaganda e Representações (POA)  
E-mail: propal@terra.com.br

Rua Tiradentes, 690 - Salas 1 e 2 - Centro  
CEP 98.803-410 - Santo Ângelo - RS  
Fone (55) 3018-5271  
Facebook: Jornal O Mensageiro  
Site: www.jom.com.br

As opiniões das colunas e artigos publicados pelo Jornal O Mensageiro não correspondem, necessariamente, ao pensamento do veículo, sendo de inteira e exclusiva responsabilidade de seus autores.  
Não nos responsabilizamos pela devolução de fotos e originais de releases.

**Previsão do Tempo**  
Fonte: Tempo Agora

**SAB**  
MÍN. 09°  
MÁX. 15° 1 mm

**DOM**  
MÍN. 09°  
MÁX. 17° 0 mm

**SEG**  
MÍN. 12°  
MÁX. 23° 0 mm

**Loteria**

24/06/2022 - 14:30h  
1º Prêmio - 7.076  
2º Prêmio - 9.444  
3º Prêmio - 5.203  
4º Prêmio - 2.084  
5º Prêmio - 3.481  
6º Prêmio - 0.878

24/06/2022 - 16h  
Até o fechamento da edição não havia sido divulgado o resultado da extração da loteria.

**Fases da Lua**

Minguante 21/06 a 27/06  
Nova 28/06 a 05/07



## RENDA FIXA: NO SEU MELHOR MOMENTO DESDE 2016!

No mundo dos investimentos, sempre procuramos a melhor alternativa de acordo com o nosso perfil de investimentos e objetivos, tenho que lembrá-los da importância de saber em qual você se encaixa - Conservador, Moderado e Arrojado, pois é a partir dele que o seu assessor de investimento busca as melhores oportunidades.

Atualmente o investidor conservador, principalmente, aqueles que possuem recursos na poupança, conseguem ter uma rentabilidade muito melhor e com a mesma segurança com títulos de renda fixa de emissão bancária, mais conhecidos como CDB, LCI e LCA.

Ao investir nesses títulos, você "empresta" o valor a uma instituição financeira, em um prazo determinado a uma taxa pré-acordada, desse modo, o investidor no momento da compra consegue saber seu possível rendimento

ao final do contrato.

Bom, os títulos de renda fixa podem ser atrelados ao CDI- Certificados de Depósitos Interbancários, taxa que acompanha a Selic e sempre fica 10 pontos percentuais abaixo, a Pré-fixada, por exemplo: caso seu contrato seja assinado com uma taxa de 15% a.a, receberá essa taxa até o título vencer, não importa o prazo ou atrelada à Inflação, que é o nosso IPCA - Índice de Preços ao Consumidor Amplo e ao final do período você recebe o valor corrigido. sendo possível deixar o valor investido pelo tempo que você achar mais atrativo para as suas necessidades.

Nessa modalidade de investimento também existe a possibilidade de investir em títulos que possuem resgate no mesmo dia, como os CDB, LCI e LCA, ou seja, dispõem de liquidez diária.

Um ponto importante de ressaltar é que a LCI - Letra de Crédito Imobiliário

e LCA - Letra de Crédito do Agronegócio, possuem isenção de imposto de renda, algo muito vantajoso para quem deseja investir no curto prazo na renda fixa sem abrir mão da rentabilidade.

Caro leitor, na data que escrevo este artigo a nossa taxa de juros básica, a Selic, está no patamar de 13,25%, rentabilidade que conseguimos atingir investindo e com segurança. Desde 2016 não haviam tantas oportunidades em investimentos na renda fixa como nos dias de hoje. Enquanto a poupança está com rendimento de 6% + TR, ou seja, se você ainda mantém o seu patrimônio na poupança, está deixando dinheiro na mesa!

Quer saber mais? Me chame e venha tomar um café e conhecer o nosso escritório, posso te ajudar a rentabilizar o seu patrimônio da melhor forma e com segurança de acordo com o seu objetivo e perfil de investidor.



Erick Veiga de Oliveira  
Assessor de Investimentos  
Telefone:  
(55) 99663-7944  
erick.oliveira@experato.com.br



Abra sua conta!



Av. Venancio Aires, 758 - sala 102 | Santo Angelo - RS | [www.experato.com.br](http://www.experato.com.br)



VENDA E ALUGUEL DE IMÓVEIS

3312-5648

(55) 9.8411-9411

Plantão à tarde, feriados  
e finais de semana

Rua Marechal Floriano, 1145  
(esquina 7 de Setembro)

E-mail: [vendas@imobiliariaquintino.com.br](mailto:vendas@imobiliariaquintino.com.br)  
Site: [www.imobiliariaquintino.com.br](http://www.imobiliariaquintino.com.br)

Edifício  
CÓRDOBA  
Torre Missões



**MORAR OU INVESTIR,  
ESSA OPÇÃO É IMPERDÍVEL;**

APARTAMENTOS DE 2 DORMITÓRIOS  
ELEVADOR, GARAGEM, SALÃO DE FESTAS,  
QUADRA DE ESPORTES, PISCINA, ACADEMIA,  
ESPAÇO PET.

VENDAS: 9.8411.9411



Incorporação imobiliária registrada sob o R.2-54.988 do CRI.

Jarré  
INCORPORADORA  
CONSTRUÇÃO E INCORPORAÇÃO



## ENSINO

# IFFAR encaminha licitação de um centro de convivência

*O prédio de 535m<sup>2</sup> será um local para as refeições e atividades coletivas. Contará com espaços internos e também externos.*

Divulgado o edital que visa efetivar a construção de um Centro de Convivência no Campus Santo Ângelo do IFFar. As propostas de empreiteiras serão recebidas no dia 05 de julho. Quando será escolhida a empresa especializada na execução da edificação que terá área total de 535,20 m<sup>2</sup>.

Conforme justificativa exposta no edital o campus de Santo Ângelo encontra-se no sétimo ano de funcionamento e o projeto do Centro de Convivência irá atender em torno de 900 (novecentos) alunos matriculados e 100 servidores, entre docentes e técnicos administrativos.

Este edifício terá um espaço apropriado para as refeições diárias

dos alunos e ainda instalações para operacionalização da cantina. Além disso, espaços de convivência para os alunos: um ao ar livre e outro fechado.

O IFFar, campus de Santo Ângelo oferta cursos de nível médio integrados nas seguintes formações: Técnico em Agricultura, Técnico em Informática, Técnico em Manutenção e Suporte em Informática, Técnico em Administração. Técnico em Estética (PROEJA) e ainda o Técnico em Enfermagem na modalidade subsequente (para quem já concluiu o ensino médio). Os cursos de nível superior são: Sistemas para Internet, Gestão do Agronegócio, Estética e Cosmética e ainda o curso de licenciatura em Computação.

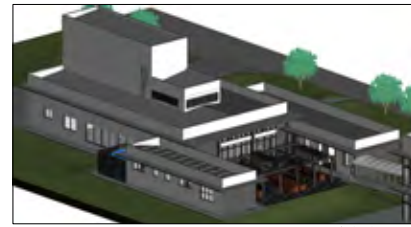
VISTA NORTE  
SEM ESCALAVISTA SUL SUPERIOR  
SEM ESCALAVISTA SUL  
SEM ESCALAVISTA DO PÁTIO DE SERVIÇO  
SEM ESCALAVISTA FRONTAL  
SEM ESCALAVISTA DA RUA DE ACESSO  
SEM ESCALA

Imagens tridimensionais do projeto arquitetônico do Centro de Convivência do IF Farroupilha - Campus Santo Ângelo - Arquiteto e Urbanista - Giceli Tabarelli

## PRODUÇÃO DE MUDAS E HORTALIÇAS DE FORMA AGROECOLÓGICA

Foi realizado no IFFar um projeto chamado "Biodiversidade e Alimentação" que tem como objetivo utilizar os espaços institucionais para produção de hortaliças no laboratório de Ensino, Pesquisa, Extensão e Produção (LEPEP) - Olericultura, com doação das colheitas/produtos a entidades socioassistenciais, para complementar a alimentação das famílias. Sob a coordenação da professora Dra. Elaine Luiza Biacchi Vione, foi desenvolvido em 2021/2022 como

laboratório para de produção de mudas e hortaliças de forma agroecológica.

Além disso, realizou-se a implantação de área demonstrativa de variedades de mandioca (convencionais e biofortificadas), para avaliar sua produção e adaptação, proporcionando conhecimento sobre as diferentes variedades, alimentação e renda aos agricultores do município de Santo Ângelo e região, aliando ao projeto Ensino, Pesquisa e Extensão.

Toda a produção se destinou a entidades e famílias em situação de vulnerabilidade social, para a implantação de hortas familiares, individuais e/ou coletivas.



**STILER**  
engenharia

**MIRÁ**  
CONSULTORIA IMOBILIÁRIA

Serão apartamentos de 2 dormitórios, banheiro, sala e cozinha integradas e sacada com churrasqueira.



Em uma das melhores localizações de Santo Ângelo, a poucos minutos da Catedral, o Residencial Sirius é composto por 3 torres com elevador, garagem, muros em todo o entorno e uma ampla área de lazer com piscina, playground, salão de festas, estacionamento para visitantes e uma espaçosa área de circulação.

 (55) 99961-2269 / 3312-2825



**Dental Z**  
uma clínica odontológica completa  
para todos os momentos que você precisar!

Venha nos visitar: Edifício Clínica Z

Av. Rio Grande do Sul, 1067  
Sala 07 - Edifício Clínica Z

(55) 3320-4053  
(55) 9 9929-1067

dentalez\_odontologia

Fotos: Amauri Lirio

## EMPREENDEDORISMO

# A Mecautor relembra o caminho percorrido em 50 anos de história



Zeca, Fernando e João Vicente Rigo - Diretores da Mecautor

*Valores como a união, ousadia e o empreendedorismo da família Rigo, bem como, a qualificação dos colaboradores foram motivos de um brinde para comemorar a consolidada história da Mecautor. Na quinta-feira, dia 23 de junho, em um encontro com a imprensa e colaboradores, foram valorizadas as conquistas que apontam para novos caminhos e lembrados os momentos históricos que conduziram a empresa ao reconhecimento regional como uma das mais importantes concessionárias de automóveis da região Missões e Noroeste do Estado do Rio Grande do Sul*

Com atuação em Santo Ângelo, São Borja e Ijuí a Mecautor foi fundada no dia 23 de junho de 1972 no município de Cerro Largo. A matriz da empresa foi transferida para Santo Ângelo, no ano 2000, quando José Luis Rigo e Roberto Simon já faziam parte da sociedade da empresa.

A transferência era percebida como um modo de expandir os negócios, e no ano de 2001 foi adquirida uma nova loja e assistência técnica no município de Ijuí, 16 anos depois, foi a comunidade da região de

São Borja que passou a contar com os serviços e inovações da Mecautor.

Em outubro de 2016 um espaço novo para a venda de seminovos multimarca foi adquirido e montado em Santo Ângelo. E finalmente, no dia 20 de fevereiro de 2020, foi concluída e inaugurada a sede própria da Mecautor em Santo Ângelo.

Durante o evento foi revelado que a Mecautor “vive um momento instigante”: duas gerações se encontram simultaneamente dentro do negócio. João

Vicente Rigo iniciou seus trabalhos na empresa em 2004. Após passar por diversos cargos e adquirir experiências com foco em liderança da equipe e funções administrativas financeiras, ele agora assume como diretor executivo. Tem a missão e desafio de garantir o futuro dos negócios no espírito e cultura que já fez da Mecautor uma empresa que possui mais de cem colaboradores, todos trabalhando pelo mesmo objetivo: seguir expandindo e, cada vez mais, proporcionar experiências únicas aos clientes.

**ingresso**  
extravestibular  
2022

30 ANOS  
URI | SANTO ÂNGELO

Formas de Ingresso:

Nota do ENEM

Prova Agendada

Transferência

Reingresso

Portador de Diploma

santoangelo.uri.br



## A influência do aumento da taxa Selic no mercado imobiliário

A Selic é a taxa básica de juros da economia. É o principal instrumento de política monetária utilizado pelo Banco Central para controlar a inflação. Ela influencia todas as taxas de juros do país. A Selic é referência para as taxas cobradas por empréstimos entre bancos e para aplicações como a poupança, incluindo o financiamento imobiliário.

É notório que a Selic alta tende a encarecer o financiamento. Quando a taxa básica de juros sobe, os juros de todos os empréstimos concedidos no país tendem a subir, o que causa por sua vez, uma diminuição na compra de imóveis financiados, então para quem depende de um financiamento provavelmente não comprará e continuará no aluguel. Tendo mais procura por aluguel, o valor do aluguel subirá.

Outro ponto é que quando o

proprietário precisa vender seu imóvel e com os financiamentos mais caros, o que restringe a demanda pelo crédito, dificultando assim a venda do imóvel. Desse modo, com a alta demanda e pouca procura, é uma excelente oportunidade para quem pode comprar à vista. Conseguindo assim uma boa negociação. O momento de comprar é agora.

O motivo principal de a Selic ter subido é a inflação, com a inflação alta os preços dos imóveis sobem também, com a inflação alta e o dólar alto o material de construção fica mais caro, então com o aumento do CUB (Custo Unitário Básico de Construção) o imóvel valorizará. Se você tem um imóvel e não precisa vender, é seguro afirmar que o seu imóvel terá uma valorização no mercado.

Estudos divulgados recentemente pela Abrainc demonstram que a pessoa que investiu em imóveis

no Brasil entre 2010 e 2019 teve rendimento anual médio de 15,3% ao ano, considerando tanto o ganho com valorização quanto receita proveniente de aluguel. Esse retorno é 56% superior ao CDI médio do período.

Portanto, se você quer comprar um imóvel para investimento, ter uma rentabilidade imediata garantida, ver seu imóvel valorizar com o aumento do CUB, e conseguir uma excelente negociação, o momento de comprar é agora!

*Quer fazer um investimento seguro e rentável, procure a imobiliária mais tradicional de Santo Ângelo e seja atendido por um corretor capacitado. Estaremos prontos para lhe atender!*

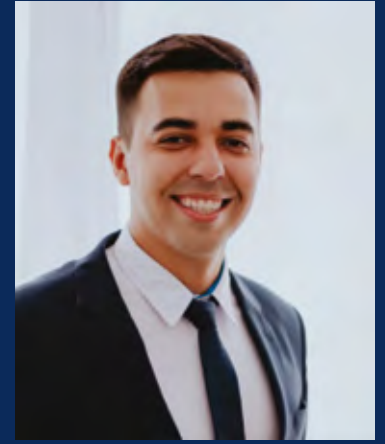

**Luan Alves**  
Corretor de Imóveis  
Creci 65 756  
Cnai 35 573

55 9 9635 5057

luan@imobiliariajaeger.com.br

55 9 920 2477

**Vendas - Locações - Condomínios**

contato@imobiliariajaeger.com.br www.imobiliariajaeger.com.br

Travessa Mauá, 57 - Centro - CEP: 98.801-730 - Santo Ângelo/RS - Fone 55 3313 1516  
Rua Fernando Ferrari, 59 - Centro - CEP: 98.780-768 - Santa Rosa/RS - Fone 55 2120 6060



IMOBILIÁRIA  
**Jaeger**

creci "J"-50

Transformando a realidade.

Agropecuária

**COTRISA**

Servindo bem para servir sempre



Venha conferir nossas ofertas para a semana!

MATA LESMAS  
MADELESMA  
RESISTENTE A UMIDADE  
250 g

R\$ **12,00**

Un.



DICLOPEN ANTI-INFLAMATÓRIO  
30 ml

R\$ **26,00**

Un.



MERCEPTON  
ANTITÓXICO DE 100 ml

R\$ **33,00**

Un.



ACURA ANTIMICROBIANO  
25 ml

R\$ **37,00**

Un.

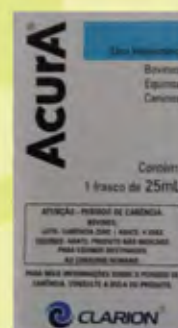

LEVAMISOL ANTI-HELMÍNTICO  
250 ml

R\$ **50,00**

Un.

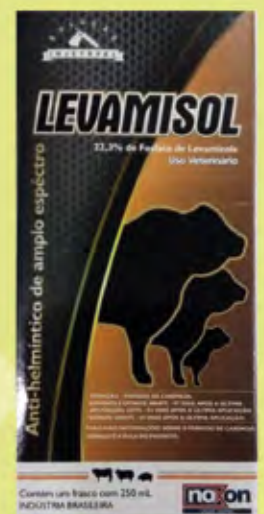

Aceitamos cartões



Ofertas válidas para as agropecuárias COTRISA / Ofertas para a semana.

Atendimento de segunda a sexta, das 8h às 12h e das 13:30 às 18:00, e sábado das 8:00 às 12:00  
Rua Florêncio de Abreu, 1557 - Fone (55) 3313-1900 - Fotos meramente ilustrativas. Salvo erros de impressão.



## ESTRADAS

# Daer conclui recuperação de trecho da ERS-344 em Santo Ângelo

*Ações na rodovia integram Plano de Obras do programa Avançar, promovido pelo Estado*

O Departamento Autônomo de Estradas de Rodagem (Daer) – vinculado à Secretaria de Logística e Transportes – renovou as condições de trafegabilidade de 6,5 quilômetros da ERS-344, entre o trevo da Fenamilho e a ponte sobre o rio Ijuí, em Santo Ângelo. Os trabalhos resultaram na recuperação do pavimento e da sinalização da pista.

O trecho recebeu investimento de R\$ 2,7 milhões do Tesouro do Estado e integra os mais de três mil quilômetros de rodovias a serem recuperados no Plano de Obras 2021-2022 do programa Avançar.

As imagens ao lado mostram trechos recém recuperados da rodovia. Intervenções que resultaram em renovação do pavimento e da pintura da sinalização.

“Realizamos um levantamento minucioso dos pontos críticos dessa rodovia, no sentido de aplicarmos as melhores soluções para aumentar a vida útil do pavimento e, assim, proporcionar segurança e eficiência na circulação dos veículos”, destaca o diretor-geral do Daer, Luciano Faustino.

Os trabalhos iniciaram na segunda quinzena de maio e terminaram



na última semana. Foram realizadas correções nas camadas do pavimento e eliminadas deformidades na pista. A última etapa consistiu na renovação da pintura das faixas central e laterais.

“Estradas em boas condições impulsionam o desenvolvimento. Intervenções como essas que executamos

na ERS-344 e em outras rodovias do noroeste gaúcho certamente irão colaborar com a economia da região, especialmente para o transporte da produção de grãos e as atividades da indústria metalúrgica”, salienta o diretor de Infraestrutura Rodoviária do Daer, Richard Polo.

## AMM e AMUPLAM pressionarão Estado pela duplicação da BR 285

*Duas associações de municípios estão articuladas para pressionar o Governo do Estado a fim de garantir parte dos recursos de mais de R\$ 490 milhões que serão investidos em rodovias federais no Rio Grande do Sul, para a duplicação da BR 285 trecho entre São Luiz Gonzaga e Panambi. O investimento em rodovias federais será feito pelo Governo do Estado e contempla apenas as regiões da Grande Porto Alegre e da Serra, o que tem provocado indignação entre os prefeitos missioneiros.*

O assunto da duplicação da BR-285 tem sido tratado pelo prefeito de Santo Ângelo e presidente da Associação dos Municípios das Missões (AMM), Jacques Barbosa, e pelo prefeito Daniel Hinnah, de Panambi, da Associação dos Municípios do Planalto Médio (AMUPLAM). As entidades discutem a elaboração de um projeto conjunto para a duplicação de três trechos da BR 285, entre os municípios de São Luiz Gonzaga e Panambi.

Segundo informou Jacques, as associações estão articulando uma agenda em Porto Alegre próxima semana, junto à Secretaria de Infraestrutura e Logística, para reivindicar que uma parcela dos recursos

do Estado, investido em rodovias federais, seja destinada para a duplicação do trecho.

O acordo de colaboração entre as associações para o projeto foi confirmado em meio ao 40º Congresso dos Municípios, realizado na cidade de Restinga Seca, na terça-feira, 21, para a posse do presidente da Federação dos Municípios do Rio Grande do Sul (Famurs), Paulinho Salerno, que sucedeu Eduardo Bonotto, prefeito de São Borja.

O presidente da AMM deverá confirmar a agenda em Porto Alegre na assembleia geral dos prefeitos missioneiros, que será realizada nesta sexta-feira, dia 24, na Acisa, em Santo Ângelo.



Prefeito Daniel Hinnah, de Panambi, e o prefeito Jacques Barbosa, presidente da AMM



**26 JUN. 15H**  
SEDE CAMPESTRE  
Clube Gaúcho  
ENTRADA SOLIDÁRIA: 01 KG DE ALIMENTO NÃO PERECÍVEL OU 01 AGASALHO  
BRINQUEDOS E BRINCADEIRAS  
Cama elástica - Piscina de bolinhas  
Futebol no colchão  
Jogos e adivinhações  
Pescarias e Boca do Palhaço  
CONCURSO DO MELHOR TRAJE CAIPIRA  
CRISTALINA

**Dra. Viviane Timm**  
Reumatologista  
CRM-RS 39160 | RQE 38119  
Edifício Alpha Center, Avenida Rio Grande do Sul, 1111, 3º andar, Santo Ângelo - RS  
(55) 3312-5706  
(55) 9 9699-1219

**CULTURA**

# Foram 650 canções inscritas no Canto Missioneiro

O anúncio das classificadas está agendado para o dia 8 de julho, às 19h30min, na sede social do Clube Gaúcho, com show de Luiz Carlos Borges e com entrada gratuita

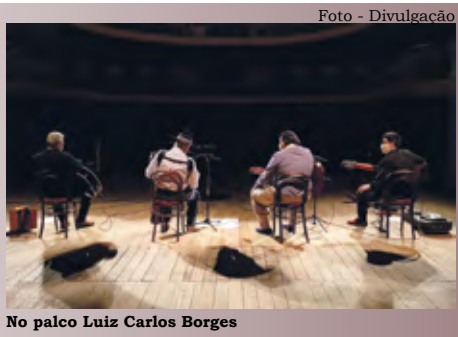

No palco Luiz Carlos Borges

Depois de dois anos de suspensão devido a pandemia, o Canto Missioneiro voltará a ser realizado e o festival registrou um sucesso nas inscrições que foram encerradas no último domingo, dia 19. A 13ª edição do Canto Missioneiro da Música Nativa recebeu mais de 650 inscrições. O evento será realizado nos dias 11, 12 e 13 de agosto.

A triagem das músicas será realizada nos dias 6 e 7 de julho, no Centro Municipal de Cultura.

O anúncio das classificadas está agendado para o dia 8 de julho, às

19h30min, na sede social do Clube Gaúcho, com show de Luiz Carlos Borges, apresentação do mascote do festival, criado pelo artista plástico Tadeu Martins e gravação do programa "De Campo e Alma" da Rede Bandeirantes, com Fabio Oliveira e convidados. A entrada será gratuita.

O corpo de jurados do festival é formado por Fábio Oliveira, Luiz Carlos Borges, Anahy Guedes, Leandro Rodrigues e Tadeu Martins. O presidente da 13ª edição é Augustinho München.

PROMOÇÃO

## ÓCULOS completo

ARMAÇÕES (selecionadas) + LENTES (multifocais, Free Form, com antirreflexo)

somente 12X de **R\$ 44,90**

ARMAÇÕES (selecionadas) + LENTES (monofocais, Free Form, com antirreflexo)

somente 12X de **R\$ 29,90**

ÓTICAS PAULO

PROMOÇÃO VÁLIDA DE INÍCIO DE JULHO A AGOSTO DE 2022

**Super Mercado MATTANA**  
Tradição e Confiança

Ofertas válidas de 24/06/2022 a 30/06/2022 ou enquanto durarem os estoques.

**O RESTAURANTE MATTANA ABRE DIARIAMENTE.**

PÃO CACETINHO KG   <b>R\$ 6,99</b>	FEIJÃO PRETO BELLA DICA 1KG   <b>R\$ 4,99</b>	ARROZ BELLA DICA 5 KG   <b>R\$ 17,99</b>	DETERGENTE YPÊ 500 ml   <b>R\$ 2,19</b>	AMACIANTE YPÊ 2L   <b>R\$ 8,99</b>
SALSICHÃO MATTANA KG   <b>R\$ 19,99</b>	OSSINHO DE PORCO KG   <b>R\$ 4,99</b>	DOCE DE LEITE ITALAC 350 g   <b>R\$ 4,99</b>	ERVA MATE TOMELEIRO 1KG   <b>R\$ 10,99</b>	ÁGUA SANITÁRIA QBOA 1L   <b>R\$ 3,49</b>
CARNE DE 2ª AGULHA KG   <b>R\$ 22,99</b>	PERNIL SUÍNO KG   <b>R\$ 13,99</b>	CUCA RECHEADA KG   <b>R\$ 14,89</b>	FARINHA PANFÁCIL 5KG   <b>R\$ 16,89</b>	REFRIGERANTE PEPSI 2L   <b>R\$ 4,99</b>
VINHO CONCHA Y TORO RESERVADO MALBEC 750 ml   <b>R\$ 31,99</b>	VINHO CONCHA Y TORO RESERVADO SAUVIGNON BLANC 750 ml   <b>R\$ 31,99</b>	VINHO CONCHA Y TORO RESERVADO CABERNET SAUVIGNON 750 ml   <b>R\$ 31,99</b>	VINHO CONCHA Y TORO RESERVADO ROSE 750 ml   <b>R\$ 31,99</b>	VINHO CONCHA Y TORO RESERVADO CARMENERE 750 ml   <b>R\$ 31,99</b>
VINHO CONCHA Y TORO RESERVADO MERLOT 750 ml   <b>R\$ 31,99</b>				

OS VINHOS ACIMA DE DUAS UNIDADES, A UNIDADE SAI R\$ 25.99 CADA

Av. Sagrada Família, 51 - Bairro Pippi | Fone (55) 3314.0702 Aberto de segunda a sábado das 8h às 20h, sem fechar ao meio-dia