



JOM

O Mensageiro

25 ANOS

Quarta-feira, 22 de junho de 2022 | Ano XXV - Nº 2405 | R\$ 2,50

www.jom.com.br

ENSINO

URI aprova projeto que contribuirá com iniciação profissional e com o serviço público de saúde

Página 07



SEMANA ESTADUAL DO MIGRANTE

Atendimento preferencial para migrantes no FGTAS/SINE



Página 06

Uma nova forma de trabalhar, solucionando problemas e melhorando vidas com um atendimento humanizado!

Venha para a

Dental Z

Av. Rio Grande do Sul, 1067
Sala 07 - Edifício Clínica Z

(55) 3320-4053
(55) 9 9929-1067

dental_z_odontologia

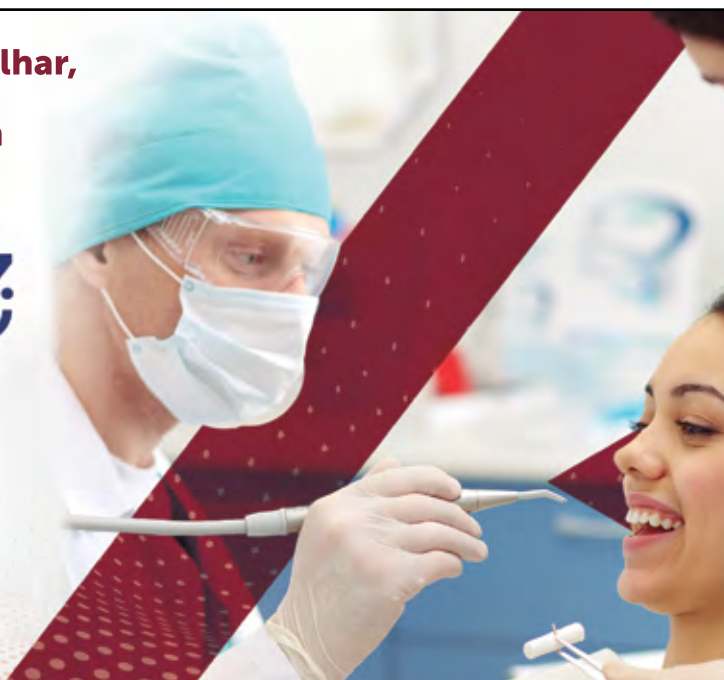

Dra. Viviane Timm
Reumatologista
CRM-RS 39160 | RQE 38119

Edifício Alpha Center, Avenida Rio Grande do Sul, 1111, 3ª andar, Santo Ângelo - RS
(55) 3312-5706
(55) 9 9699-1219



Martina Londero
Fonoaudióloga
DISTÚRBIOS DE FALA E LINGUAGEM INFANTIL

(55) 99937-2577
@martinalondero

Fonoaudióloga
Martina Londero

Av. Rio Grande do Sul, 587 (Clínica Dior)

NOVA ONDA

O QUE VOCÊ DESEJA IMPORTA!

Wilson **mormai**

MALAS LANÇAMENTOS!

Malas de Bordo + de 90 opções

Mochilas Executivas + de 40 opções

Mochila Sacola

NATIONAL GEOGRAPHIC

PRODUTOS ORIGINAIS / LICENCIADOS

3313-1381 / 99635-9212

Siga-nos nas redes sociais e fique por dentro dos nossos lançamentos!



DR NORBERTO WEBER WERLE
NEUROLOGISTA
CRM 41.075
RQE 39.827

- ATENDIMENTO ADULTO E PEDIÁTRICO
- NEUROLOGIA DE ALTA PERFORMANCE
- NOVIDADES NA ENXAQUECA
- TESTES GENÉTICOS
- ELETRONEUROMIOGRAFIA
- TOXINA BOTULÍNICA

SANTO ÂNGELO - RS
CLÍNICA MEDCENTER
RUA 15 DE NOVEMBRO, 1168
(55) 3313-4302 (55) 3312-2148
(55) 96147-5525

SANTA ROSA - RS
CLÍNICA CECON
AV. RIO GRANDE DO SUL, 856
(55) 3512-8247



RETRATO COTIDIANO

As águas de inverno em Santo Ângelo



Depois de alcançar acumulados considerados volumosos, a chuva reduz um pouco nesta quarta-feira, dia 22. Inclusive existe a possibilidade de aberturas de sol, mas o tempo continua nublado e sujeito a chuvas em menor intensidade, pelo menos, até sexta-feira, pois o sol predomina somente no sábado.

No final de semana o frio também aumenta. No sábado as temperaturas devem oscilar entre 11°C e 18°C e no domingo pela manhã, cai ainda mais e amanhece com 7°C, mas com o sol radiando, o termômetro sobe até a casa dos 18°C.

A foto mostra a quantidade de água que passou pela Av. Salgado Filho no dia 17 de junho em momento de chuva intensa. Essa água vai para os córregos e rios que compõem a bacia do Rio Ijuí.

Gráfico que mostra o nível do Rio Ijuí no período de 01/01/2022 até 21/06/2022

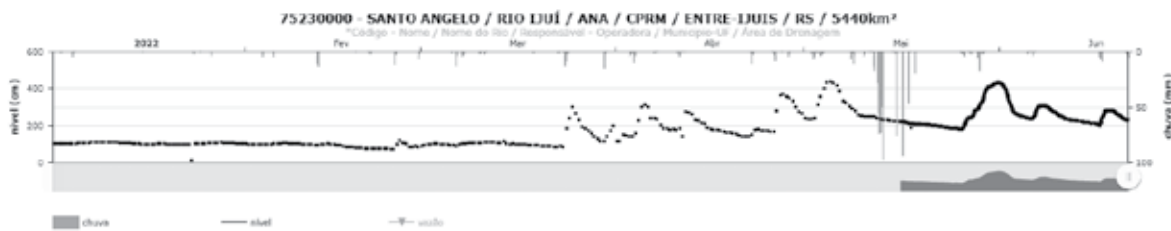

Este inverno, além de frio, está se mostrando bastante úmido. O Sistema HIDRO de Telemetria da Agência Nacional de Águas divulga, armazena e interpreta os dados das chuvas e níveis das bacias hidrográficas brasileiras, inclusive mantém um banco de dados alimentado por uma estação de medição localizada no Rio Ijuí, próximo da ponte de divisa com Santo Ângelo.

Deste modo, foi possível detectar que as chuvas de 2022 já permitiram a alteração do leito do Rio Ijuí em duas datas, quando o rio saiu do seu leito normal. A primeira delas foi constatada no início do mês de maio,

quando alcançou, na estação de medição localizada em Entre-Ijuís a altura de 4,36 metros, o normal do rio neste local é permanecer abaixo de 1,5 metros. Outro pico foi registrado no início de junho, quando alcançou 4,29 metros. Este segundo pico foi no dia 01 de junho.

De um modo geral, desde o mês de março, o volume de chuva está mantendo uma vasão do Rio Ijuí superior aos demais meses do ano. Analisando os últimos quatro anos o Rio Ijuí teve alta superior as registradas neste ano, somente em outubro de 2019, quando atingiu a marca de 4,67 metros neste mesmo local.

Empresa Jornalística JOM Ltda.
CNPJ 30.160.585/0001-89

JOM
JORNAL O MENSAGEIRO

Assinaturas:
Semestral: R\$ 150,00 - Anual: R\$ 240,00
Correio: Semestral R\$ 250,00 - Anual: R\$ 380,00

Diretores: Amauri Lirio
Editor: Amauri Lirio
Redação: Amauri Lirio, Marcos Dameneghi (Jornalistas), Márcio Bruno (Diagramação)
Colaboradores: Artur Hamerski, Bruna Bassani, Dinah Alves de Souza, Jonatã Ferreira

Fale conosco, envie pautas, sugestões, críticas.

Redação: redacao@jom.com.br | redacao.mensa@hotmail.com

Comercial: amauri@jom.com.br

Site: www.jom.com.br

Circula quartas e sábados nos municípios de Santo Ângelo, Entre-Ijuís, Eugênio de Castro, Vitória das Missões, Guarani das Missões e São Miguel das Missões

Representante para todo o Brasil:
Propal Propaganda e Representações (POA)
E-mail: propal@terra.com.br

Filiado:
ADJORB

Rua Tiradentes, 690 - Salas 1 e 2 - Centro
CEP 98.803-410 - Santo Ângelo - RS

Fone (55) 3018-5271

Facebook: Jornal O Mensageiro

Site: www.jom.com.br

As opiniões das colunas e artigos publicados pelo Jornal O Mensageiro não correspondem necessariamente, ao pensamento do veículo, sendo de inteira e exclusiva responsabilidade de seus autores.

Não nos responsabilizamos pela devolução de fotos e originais de releases.

Previsão do Tempo
Fonte: Tempoagora

QUA
MÍN. 15°
MÁX. 22°
15 mm

QUI
MÍN. 14°
MÁX. 19°
20 mm

SEX
MÍN. 13°
MÁX. 19°
2 mm

Loteria

21/06/2022

14h 30min

1° Prêmio - 9.213

2° Prêmio - 7.208

3° Prêmio - 6.556

4° Prêmio - 6.108

5° Prêmio - 0.568

6° Prêmio - 9.653

21/06/2022 - 16h

Até o fechamento da edição não havia sido divulgado o resultado da extração da loteria.

Fases da Lua

Minguante
21/06 a 27/06

Nova
28/06 a 05/07

LIONS E LEO UNIVERSITÁRIO EM FOCO

Servir desinteressadamente



14/06/2022 - Neste dia fizemos dois empréstimos de cadeira de rodas.



13/06/2022 - Coleta de roupas vindas da campanha do agasalho realizada pela Sicredi, agência da Getúlio Vargas, e destinada ao nosso Lions.



14 e 19/06/2022 - Doação de roupas, kits de higiene bucal e utensílios domésticos para uma família de venezuelanos



14/06/2022 - Rotary Club Cruz de Lorena colaborando com a coleta de tampinhas para o nosso projeto. Bela parceria!



19/06/2022 - Doações de cintos, echarpes e uma chapinha de cabelo para SOS Vida feminino.

POLÍTICA

Ciro Gomes visita Santo Ângelo

Simpatizantes e partidários do pré-candidato a presidência da república, **Ciro Gomes**, organizaram uma recepção ao político que discursou na sede do CTG - Os Legalistas. O encontro foi na segunda-feira, dia 20 de junho

Foto: Marcos Demeneghi

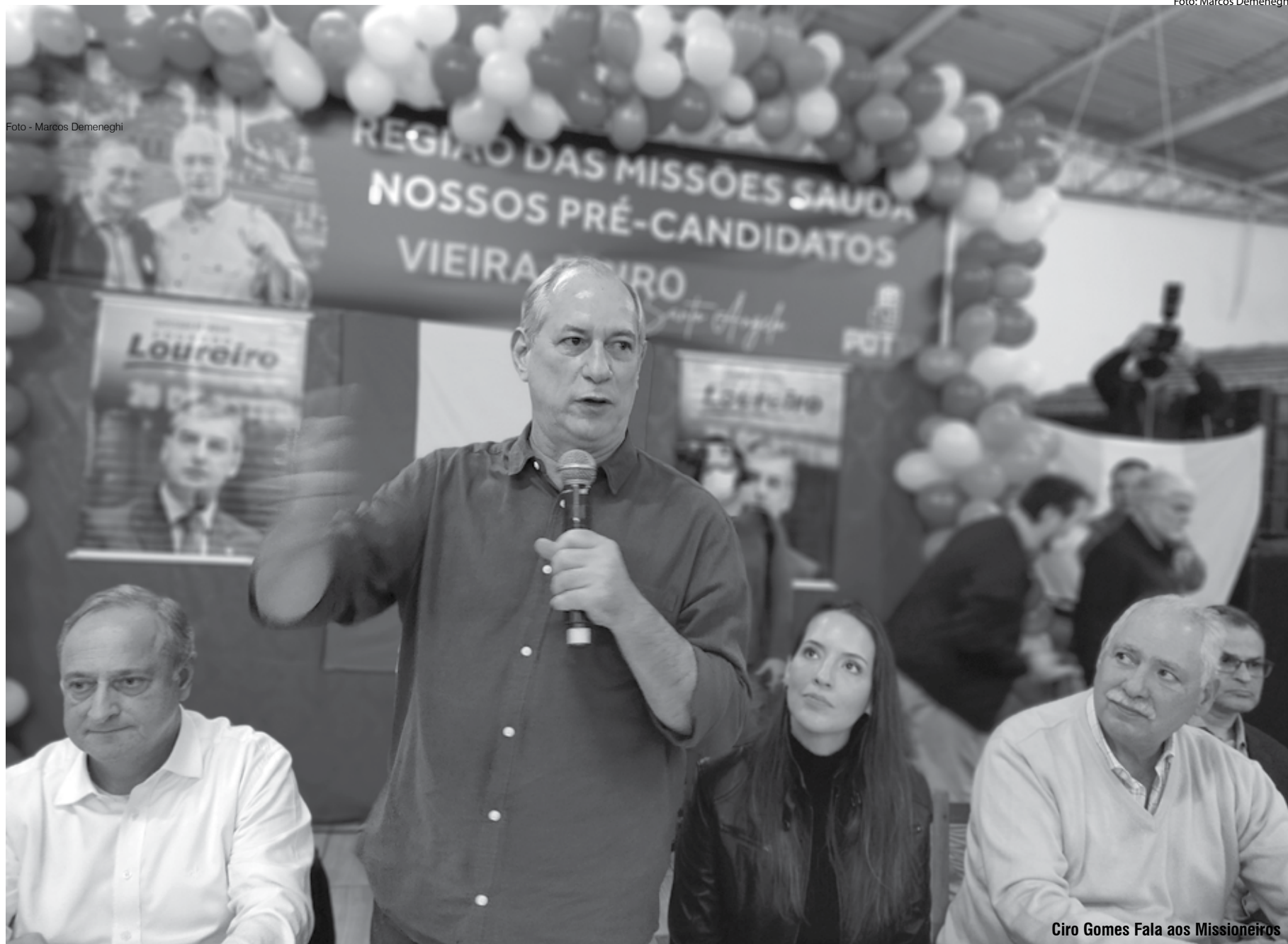

Ciro Gomes Fala aos Missioneiros

Ciro Gomes é pré-candidato à presidência da república e esteve em Santo Ângelo na segunda-feira, dia 21, quando discursou para os simpatizantes do PDT - Partido Democrático Trabalhista e falou que o Brasil está mergulhado na mais grave crise econômica da história contemporânea. Apresentou-se como alternativa para fazer as mudanças necessárias e retomar o crescimento da economia Brasileira.

Acompanhavam o pré-candidato, companheiros de partido como o Prefeito de Santo Ângelo, Jacques Barbosa, o deputado Eduardo Loureiro, o pré-candidato ao governo do estado, Vieira da Cunha, o presidente estadual do partido, entre outros vereadores, deputados da região Missioneira.

A viagem às Missões também coincide com a data da morte de Leonel Brizola (ocorrida em 21 de junho de 2004). A comitiva, que também era composta pela filha de Leonel, Neuza Brizola, seguiu para São Borja onde está sepultado este ícone da história do partido.

Ciro afirma que em 120 anos de história, pela primeira vez o país tem uma sequência de 11 anos sem crescimento econômico. Argumentou que não crescer significa negar alternativas de bem estar para cerca de 25 milhões de bebês que nasceram em uma década inteira de estagnação econômica. Apontou que a desigualdade social, ou a falta de distribuição de renda está associada a política viciada em que os cinco bancos instalados no País estão entre os mais lucrativos do mundo.

Apresentou-se como uma alternativa para o reordenamento na política e convidou os companheiros de partido a refletirem sobre a dinâmica do sistema que coage qualquer debate político que não esteja enquadrado nos velhos padrões de interesse das minorias que governam o País.

Esse debate, segundo **Ciro Gomes**, faz com que todos os candidatos se comprometam em manter o mesmo tipo de governança política, sem realizar as profundas mudanças necessárias para uma linha de desenvolvimen-

to sustentável.

Ciro disse que precisa acreditar mais do que em sua vitória, primeiramente naquilo que comovidamente

acredita: Que o diagnóstico que faz dos problemas e a sua luta pode apontar caminhos e alternativas para os problemas brasileiros.

Foto: Marcos Demeneghi



Vieira da Cunha (pré-candidato ao Governo do Estado)

LUPO
De seu modo

PIJAMAS LUPO

João e Maria

A melhor forma de começar e terminar o dia.

Loja Lupo em Santo Ângelo

(55) 98431 1937 Rua 25 de Julho, 370

PRECISOU DE BANHEIRO PARA SUA CONSTRUÇÃO? A MR TEM A SOLUÇÃO!

(55) 99970-1905

MR

AMAURI LIRIO

INVERNO 2022

SFERA
Desde 1998

55 3312-3199 | Rua 3 de Outubro, 431



A querida **LEDA CORRÊA WEIERBACHER** - conhecida pelo seu talento e criatividade em trabalhos manuais, comemorou na sexta-feira, 17, o seu aniversário, reunindo amigas na Padaria Paneoli. Na foto acima, a **Leda** - feliz em celebrar mais um aniversário. Abaixo, **Valentina e Gilvete Lirio, Sônia, Leda Weierbacher, Cleidi, Letícia Araújo e Camila**, que estiveram na Paneoli para abraçar a aniversariante Leda.



A lindinha da foto é **ANA JÚLIA SANTANA FERNANDES**, filha **Cristiane Santana e de Eduardo Fernandes**, que na semana passada, comemorou o seu **10º aniversário**, reunindo seus colegas no **Residencial Gaia**, em torno de uma linda e descontraída festinha.

INOVARE

SALÃO DE BELEZA

55 3313 4625
MARECHAL FLORIANO, 922
SANTO ÂNGELORS

Dra. Ana Maria Marchionatti
Especialista em Endodontia
Mestre e Doutora em Prótese Dentária

Dra. Jéssica Barasul
Especialista, Mestre e Doutora em Odontopediatria

Dr. Vinícius Wandscher
Especialista, Mestre e Doutor em Prótese Dentária

(55)997171244
www.aurumsaude.com
@ourumsaude

AURUM
SAÚDE BASEADA EM EVIDÊNCIAS

Rua Duque de Caxias, 105, Santo Ângelo

ingresso extravestibular 2022

30 ANOS **URI** SANTO ÂNGELO

Formas de Ingresso:

- Nota do ENEM
- Prova Agendada
- Transferência
- Reingresso
- Portador de Diploma

santoangelo.uri.br

BRIEFING SOCIAL

Claudia Modas
NOVIDADES OUTONO INVERNO
Rua Antunes Ribas, 2847 - Santo Ângelo/RS - Fone: 3312-6606 - Whats 9 8449-8177

Vick Almeida
FOTOGRAFIAS
Tel. (55) 3312.6997
55 9 9609.6997
www.olhardavick.blogspot.com.br
www.detalhesdeumcasamento.blogspot.com.br
Rua Marechal Floriano, 922 - Centro - Santo Ângelo - RS



HOMENS NA COZINHA

Depois de uma pausa de 2 anos, devido a pandemia, no dia 9 de julho, a partir das 20 horas acontece no salão principal do Clube Gaúcho a 5ª edição do tradicional evento "Homens na Cozinha" - numa promoção do Rotary Club de Santo Ângelo e Clube Gaúcho. O jantar - com diversos pratos, inclusive a sobremesa serão produzidos pelos rotarianos e também pelos diretores do Clube Gaúcho. Sim! Literalmente são os homens na cozinha! Os convites podem ser adquiridos ao custo de 70 reais! Para crianças de 6 a 12 anos o custo é de 35 reais. Com toda a certeza vale prestigiar!!! Pelo que tudo indica vai ser um verdadeiro festival gastronômico! Ah! E benemerente!

NOVO GOVERNADOR

Domingo, 26, às 10 horas, o CTG 20 de Setembro vai ser o cenário da posse dos dinâmicos Jorge Carneiro de Andrade e Verônica Maliska como Casal Governador do Rotary - Distrito 4660. Também serão empossados: Equipe Distrital, Governadores Assistentes e Presidentes dos Clubes de Rotary para o ano rotário 2022-2023.

DEBUTANTES

A diretoria Clube Gaúcho, liderada por Marilise e Luís Voese, está a mil em torno da organização do tradicional "Baile das Debutantes", que este ano vem num novo formato, totalmente repaginado e muito bacana mesmo, e está previsto para acontecer em 15 de outubro. Cabe salientar, que estão abertas inscrições para o "Debut 2022" encerram no dia 30 deste mês. Mais informações na secretaria do Clube ou pelos fones: 3313-2463 | 9.8116-1591.



Amanhã, dia 23, às 18 horas, os dinâmicos diretores FERNANDO, ZECA e JOÃO VICENTE RIGO (foto acima), celebram o Jubileu de Ouro da Mecaautor Santo Ângelo - concessionária Volkswagen, em torno da Coletiva 50 anos Mecaautor, reunindo a imprensa de toda a região na sua bem estruturada e festejada concessionária.



Ofertas válidas de 17/06/2022 a 23/06/2022 ou enquanto durarem os estoques.
O RESTAURANTE MATTANA ABRE DIARIAMENTE.



CHULETA BOVINA KG | **R\$ 28,99**



COXA E SOBRECOXA DORSAL KG | **R\$ 6,99**



CARNE DE 2ª AGULHA KG | **R\$ 21,99**



PERNIL SUÍNO KG | **R\$ 12,99**



COSTELA MINGA KG | **R\$ 25,99**



COSTELA SUÍNA KG | **R\$ 16,99**



CARRÉ SUÍNO KG | **R\$ 14,99**



PALETA SUÍNA KG | **R\$ 9,99**



BATATA DOCE KG | **R\$ 0,99**



ERVA MATE TOMELEIRO 1KG | **R\$ 10,99**



ACHOCOLATADO NESCAU 1,2KG | **R\$ 15,99**



VINHO COLOVINI 1,9L | **R\$ 19,99**



OVOS VERMELHOS EMBALADOS DZ. | **R\$ 7,99**



FARINHA PANFÁCIL 5KG | **R\$ 15,99**



AMENDOIM BELLA DICA 400g | **R\$ 3,89**



VINHO VINICOLA FIN 1,9L | **R\$ 19,99**



MORANGA CABOTIÁ KG | **R\$ 2,99**



CHUCHU KG | **R\$ 2,99**



PIPOCA YOKI 500 g | **R\$ 3,99**



RAPADURA PÉ DE MOLEQUE 200g | **R\$ 6,99**

Fotos meramente ilustrativas. Salvo erros de impressão.

CIDADANIA

Atendimento preferencial para migrantes no FGTAS/SINE

Migrantes em busca de oportunidade de emprego e auxílio para emissão de Carteiras de Trabalho terão preferência de atendimento na agência de Santo Ângelo do FGTAS/Sine – Fundação Gaúcha do Trabalho e Ação Social na próxima quinta-feira, dia 23.

O atendimento no FGTAS/SINE é das 8h às 14h:45min sem fechar ao meio-dia. A iniciativa desta quinta-feira, dia 23, integra a programação da 3ª Semana Estadual do Migrante e visa promover ações de cidadania para garantir direitos e fortalecer a participação social destas pessoas. A Semana Estadual do Migrante foi instituída pela Lei nº 15.367, de 5 de novembro de 2019.

Essa política tem como finalidade a discussão e promoção de programas de atenção à população migrante, desenvolver mecanismos de proteção e promover o debate para achar alternativas de empregabilidade e integração cultural.

Entre os anos de 2017/2019 foi percebido o aumento de pessoas vindas de outros países para a região de Santo Ângelo, principalmente para trabalhar na indústria frigorífica. Argentina, Haiti, Senegal e Venezuela eram as principais nacionalidades de pessoas vindas em busca de trabalho, renda e melhores condições de vida. Mas especialmente alguns haitianos demonstraram mais dificuldade de adaptação, sendo que as barreiras linguísticas (de comunicação) eram impeditivos de colocação profissional e até de subsistência no município.

No ano de 2022 a quantidade de imigrantes que buscam emprego na agência local do FGTAS/SINE reduziu drasticamente. O Gerente Regional do FGTAS/SINE, João Borin, relembra que no ano de 2020 cerca de 150 migrantes procuraram atendimento, em 2021 foram 180, mas atualmente a procura é baixa.

No entanto, o fluxo de migrantes em algumas regiões do estado, como a metropolitana e serra, ainda inspira mais atenção e apoio, em todo o estado foram atendidos 15 mil imigrantes em 2020 e número semelhante em 2021.

AÇÕES VOLUNTÁRIAS EM PROL DOS IMIGRANTES



Diante do aumento das migrações, principalmente em anos anteriores, voluntariamente foram organizadas algumas iniciativas para os haitianos que chegavam em completa vulnerabilidade social e com dificuldades linguísticas.

Dois projetos são exemplos de ações que tentam promover o acolhimento dos migrantes em nossa comunidade. Destaca-se o ensino da língua portuguesa e o cultivo de hortaliças em espaços urbanos. Essas ações foram idealizadas e formalizadas pela Professora do



Foto - arquivo da Prof. Maria Aparecida Lucca Paranhos

Instituto Federal Farroupilha, campus de Santo Ângelo, Maria Aparecida Lucca Paranhos, com o auxílio de alunos e do próprio instituto.

A prática de ensino da língua portuguesa, bem como do cultivo de hortaliças em espaços urbanos tem se mostrado como uma alternativa para minimizar as barreiras linguísticas e culturais que muitas vezes impedem que os imigrantes alcancem seus objetivos ao migrarem para o Brasil. Chegam com o sonho de efetiva ocupação com trabalho e obtenção de renda para ajudar suas famílias.

Conferência regional discute segurança alimentar e nutricional

Foto: Marcos Demeneghi



Ubiratan Alencastro - Presidente da (COMSEA) juntamente com Diomar Formenton da comissão de organização do evento em visita de divulgação da conferência

A IV Conferência Regional de Segurança Alimentar, Nutricional e Sustentável será realizada no próximo dia 29 de junho no município de Santo Ângelo. Iniciará com a palestra de Juliano de Sá, presidente do Conselho Estadual de Soberania e Segurança Alimentar e Nutricional do RS sob o tema "A fome voltou! Medidas já". Durante a conferência que inicia às 8 h 30 min e segue até às 16h serão realizados estudos em grupo com quatro eixos temáticos.

- 1 Produção, Abastecimento e Acesso aos Alimentos
- 2 Educação Alimentar e Qualidade dos Alimentos
- 3 Políticas Públicas de Segurança Alimentar e Nutricional
- 4 Sistema de Segurança Alimentar e Nutricional (SISAN)

Este trabalho é organizado pelo Conselho Municipal de Segurança Alimentar e Nutricional Sustentável de Santo

Ângelo (COMSEA) e terá como local de realização o auditório do APAE na Rua Uruguai, 250 centro norte.

Ao meio-dia haverá uma almoço, a tarde apresentação das propostas debatidas em grupo e a escolha de delegados que representarão a região na Conferência estadual prevista para os dias 27 e 28 de julho.

O presidente do Conselho Municipal de Segurança Alimentar e Nutricional, Ubiratan Alencastro, esclarece que a cultura de consumo e distribuição dos alimentos processados nas indústrias familiares precisa ser melhor divulgada. Apresenta um potencial de crescimento, mas para isso, tanto a população, quanto os produtores, precisam compreender que a confecção destes alimentos agrega valor nutricional aos sabores regionais, mesmo que sejam confeccionadas em um ambiente certificado. Conclui Alencastro, ao ser questionado sobre a especificidade dos produtos conhecidos como de origem colonial.

ENSINO

URI aprova projeto que contribuirá com iniciação profissional e com o serviço público de saúde

A URI já está na 4ª edição do Programa de Educação pelo Trabalho para a Saúde PET-Saúde: Gestão e Assistência. Com a aprovação do projeto, pelo Ministério da Saúde, será possível custear bolsas para acadêmicos divididos pelos cursos de Biomedicina, Enfermagem, Educação Física, Farmácia, Medicina Veterinária e Psicologia. O projeto terá duração de 12 meses, de agosto de 2022 até julho 2023.

A iniciativa promove a inserção de alunos no serviço público de saúde com a intenção de um aprimoramento no processo de ensino-pesquisa e aprendizagem, deste modo, visa também qualificar o serviço prestado a população.

Segundo a assessoria de imprensa da URI, o projeto apresentado concorreu com universidades de todo o Brasil e superou instituições tradicionais do Rio Grande do Sul. A aprovação demonstra a excelência e qualidade da proposta vencedora. Esse tipo de ação da URI Santo Ângelo é feito por meio dos cursos de Biomedicina, Enfermagem, Educação Física, Medicina Veterinária, Farmácia e Psicologia é feito em parceria com a Secretaria Municipal de Saúde e 12ª Coordenadoria Regional de Saúde.

Neste ano, o edital do PET trouxe como um dos principais objetivos as

ações de gestão e de assistência, em todos os níveis de Atenção à Saúde, contemplando a integração entre eles para qualificação dos profissionais e obtenção de respostas mais efetivas.

Os acadêmicos serão orientados pelos professores tutores e, também, terão a supervisão local dos profissionais do serviço, chamados de preceptores, profissionais estes enfermeiros, farmacêuticos, educadores físicos, médicos e psicólogos da Secretaria Municipal de Saúde e Coordenadoria de Saúde.

O processo de seleção dos bolsistas já foi realizado nos dias 13 a 15 deste mês.

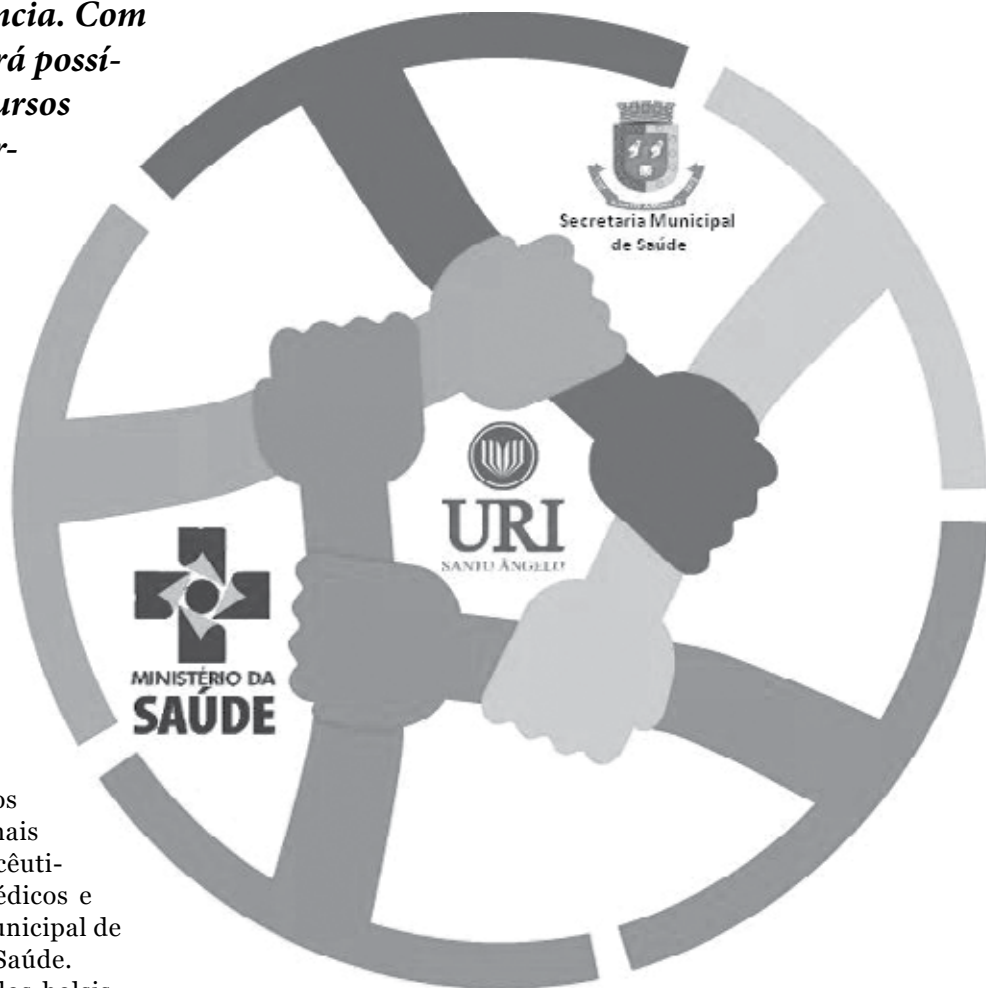

MISSÕES EM FOCO

Jonatã Ferreira
jonata.junior@bol.com.br



Merece aplauso

Estive na última segunda-feira, dia 20, na sessão da Câmara de Vereadores de Santo Ângelo, prestigiando a Escola Técnica Getúlio Vargas, que desde 1961 oferece educação de qualidade para Santo Ângelo e região. Na oportunidade alunos da escola destacaram as diversas campanhas solidárias realizadas na instituição, como a "Descarte Ecológico", "Lacre do Bem" e de arrecadação de agasalhos.

Também foram apresentados os cursos técnicos disponíveis, sendo eles: Eletrotécnica, Mecânica Industrial e Mecânica Automotiva. Cabe destacar que alunos de toda região buscam o educandário para estudar, desde Cerro Largo, Porto Xavier, Caibaté, Entre-Ijuís, etc. Por essas e outras, longa vida a ETE Getúlio Vargas e muitos aplausos por estes 61 anos de dedicação a educação.

Mudando de assunto

A coluna Missões em Foco, a partir das próximas edições entrevistará os principais postulantes ao Governo do Estado. Com uma abordagem direta, serão organizadas até cinco das principais perguntas versando sobre os principais temas, que chamam atenção da comunidade, como, por, exemplo, saúde, educação, segurança pública, emprego, cultura, entre outros. As entrevistas além de serem vinculadas nas páginas do Jornal e Revista O Mensageiro, também ficarão disponíveis no Podcast Em Foco (nos aplicativos Spotify e Anchor).

Aldeia Tekoa Pyau

Na fria manhã do dia 20, foi realizada a assinatura do Termo de Concessão de uso de um lote territorial destinado à Associação Indígena Tekoa Pyau. A ação ocorreu em frente da Escola Estadual Indígena de Ensino Fundamental da Aldeia, localizada na Ressaca da Buriti, interior de Santo Ângelo. Os 5,4 hectares cedidos para a associação, terá a finalidade de preservar a cultura do povo indígena e manter a subsistência das dez famílias que residem na aldeia, destaca o Cacique Anildo Romeu. A ação foi resultado de uma mobilização realizada pelo Poder Legislativo com o Executivo, no início deste ano



Transforme em realidade a magia dos seus sonhos!
Disponemos também de Salões menores para festas particulares!

Salão Nobre
 Aniversários - Bodas - Batizados - Casamentos - Eventos Corporativos - Formaturas

Clube Gaúcho

Ordem da Cruz Missioneira

Foto: Marcos Luft



O Plenário Juarez Alves Lemos lotado, marcou a noite de homenagens à senhora Janira do Couto Mânica, na noite desta segunda-feira (20). Muitos amigos e familiares prestigiaram a solenidade que outorgou a Ordem da Cruz Missioneira à cidadã santo-angelense, o mais alto reconhecimento público destinado aos cidadãos que se destacam em suas atividades. A saudação foi requerida pelo vereador Marcos André (PTB) e teve aprovação unânime na câmara de vereadores.

A homenageada, Janira do Couto Mânica, ocupou espaços de destaque na sociedade santo-angelense, desenvolvendo um belíssimo trabalho em favor do município. Sua história profissional possui um amplo histórico formado por diversas certifica-

ções, reconhecimentos e funções. Formada no curso de Pedagogia Licenciatura plena em Sociologia, pelas Faculdades Integradas de Santo Ângelo, que anos após viria se tornar Universidade Regional Integrada do Alto Uruguai e das Missões - URI, ocupou cargos de diretoria, Coordenadora educacional, Presidente da Associação de Pais e Amigos dos Excepcionais - APAE, Conselheira da Federação Nacional das APAEs e Delegada da IVª Delegacia Regional das APAEs do Rio Grande do Sul, além de muitas outras funções ao longo desses longos anos de trabalho. No ano de 2010, recebeu o troféu Ana Terra, um reconhecimento do Governo Estadual às mulheres pela atuação na sociedade gaúcha em ações sociais e humanitárias.

VEM PRO ARRAIA
 das

Lojas Fricke
 Noroeste Missões

Um sábado com atrações especiais para você!

DIA 25/06 das 8h as 12h nas Lojas Fricke Noroeste Missões

- Encontro de Carros Antigos
- Distribuição de Pipocas e Doces
- Atrações Músicas
- Prêmios, Brindes e Promoções!

K
kingsway 25
 escola de idiomas

Pense bem, pense GRANDE,
 pense Kingsway!

MATRÍCULAS ABERTAS

KIDS FUN **KIDS** **TEENS**

ADULTOS - BÁSICO AO AVANÇADO **ESPAÑHOL, FRANCÊS E ALEMÃO**

@kingsway_idiomas

Rua Marechal Floriano, 949 - Santo Ângelo - RS (55) 3312-3665 • (55) 99622-1067