



JOMES

O Mensageiro

Sábado, 11 de junho de 2022 | Ano XXV - Nº 2403 | R\$ 2,50

www.jom.com.br

MEIO AMBIENTE

O que pode ser feito com o óleo saturado de fritura?



PÁGINA 02

DR. LOURENÇO MÜLLER
ORFANATO, ARINHOLOGISTA

CIRURGIA ESTÉTICA E FUNCIONAL DO NARIZ

ALÉM DE UM NARIZ BELO E HARMÔNICO, É IMPORTANTE TER A TRANQUILIDADE DE RESPIRAR BEM.

☎ 55. 3313-2577 📞 55.99650-2577
Av. Rio Grande do Sul, Nº 1140 - Sala 303
Santo Ângelo/RS

ACOMPANHE MEU TRABALHO:
@DRLOURENCOMULLER
WWW.DRLOURENCOMULLER.COM.BR

DR. ADRIANO IMPERATORI
MASTOLOGISTA - CRM 36817
RQE 35082

- Prevenção, diagnóstico e tratamento das doenças benignas e do câncer de mama
- Cirurgia das mamas e oncoplastia.

Santo Ângelo:
Av. Rio Grande do Sul nº 1140 Sala 402
(55) 3314-1084 // (55) 991335845

Santa Rosa: Clínica Integrare
Av. Rio Grande do Sul nº 856 Sala 201
(55) 3512-8300 // (55) 984520162

CLÍNICA MILDNER

Dr. Jane Machado Mildner
Cirurgiã Dentista
CRO/RS: 6303
Mestre em Ortodontia e Ortopedia Facial
Especialista em Saúde Coletiva em Odontologia

Dr. Natália Mildner
CRO/RS: 195310
RQE/RS: 35417 CRM/RS: 37670
Dermatologia Clínica e Cirurgia; Tricologia e Implante Capilar

@nataliamildner.dermato
Atendimentos presenciais e por telemedicina

(55) 99972-0858
(55) 3313-3303

Avenida Brasil, 439
Centro - Santo Ângelo/RS

Sua **AUTOESTIMA** merece esse cuidado!

CRM RS 36906 / RQE 31725
CRM SC 21440 / RQE 16420

BARAZZETTI

CIRURGIAPLÁSTICA

@dr.danielbarazzetti

Av. Rio Grande do Sul, nº 1111, sala 1002 - Santo Ângelo/RS (55) 98449-8405 | Av. Trompowski, 346 - Florianópolis - SC (48) 3225-0255 | (48) 98442-3008

DR NORBERTO WEBER WERLE
NEUROLOGISTA CRM 41.075 RQE 39.827

- ATENDIMENTO ADULTO E PEDIÁTRICO
- NEUROLOGIA DE ALTA PERFORMANCE
- NOVIDADES NA ENXAQUECA
- TESTES GENÉTICOS
- ELETRONEUROMIOGRAFIA
- TOXINA BOTULÍNICA

SANTO ÂNGELO - RS
CLÍNICA MEDCENTER
RUA 15 DE NOVEMBRO, 1168
(55) 3313-4302 (55) 3312-2148
(55) 98147-5525

SANTA ROSA - RS
CLÍNICA CECON
AV. RIO GRANDE DO SUL, 856
(55) 3512-8247

Cripy Supermercado

"O cliente em 1º lugar"

Ofertas válidas de 10/06/2022 a 13/06/2022 ou enquanto durarem os estoques. Imagens meramente ilustrativas. Salvo erros de impressão.

OFERTAS DA SEMANA

R\$ 12,99	R\$ 5,98	R\$ 16,98	R\$ 3,47
R\$ 19,98	R\$ 3,99	R\$ 9,99	R\$ 4,18
R\$ 14,47	R\$ 6,98		

Rua 7 de Setembro, 205 - Santo Ângelo - RS | Fone: (55) 3312-3075
Rua Imigrantes, 249 | Fone: 3312 1842

CLÍNICA SARTURI APRESENTA SUA EQUIPE DE SAÚDE E ESTÉTICA INTEGRADA

Dentista, Psicóloga, Microfisioterapeuta, Fisioterapeuta, Manicure, Nutricionista, Design de Sobrancelhas, Maquiadora, Massoterapeuta, Profissionais especializadas em Spa, Médico Infectologista, Cabeleireira, Extencionista de Cílios

CLÍNICA SARTURI
ESTÉTICA E SAÚDE INTEGRADA

Marquês do Herval, 671, Centro
INFORMAÇÕES: 3313-1076 📞 9.9987-4816

RECICLAGEM

O que é feito com o óleo saturado de fritura?

Fotos - Marcos Demeneghi



Recipiente de coleta do óleo saturado no SENAC



Ação de recolhimento do óleo em Santo Ângelo

Óleo saturado de fritura usado em aproximadamente 40 estabelecimentos localizados em Santo Ângelo e o óleo doméstico deixado em dois pontos de recolhimento implantados no município é transformado em sabão artesanal e em agente desmoldante de artefatos de concreto para a construção civil. Essa transformação e trabalho de coleta é realizado pela Reco Óleo, empresa licenciada para esta atividade e com sede na cidade de Horizontina.

Em Santo Ângelo a rotina de recolhimento é feita no intervalo de aproximadamente 20 dias e a média mensal esta em torno de 1500 a 2000 litros recolhidos todos os meses. Além de um caminhão que visita restaurantes, padarias e supermercados recolhendo óleo saturado, os moradores também podem

contribuir neste processo de transformação. A cada um litro de óleo de cozinha levado até o SENAC (com sede no complexo Adhara) ou no Mini Mercado UNI, localizado na rua Universidade das Missões (próximo da URI) a pessoa tem direito a um barra de sabão feito a partir deste material.

O Engenheiro Ambiental responsável pela empresa Felipe Saviczki, explica que a empresa recolhe óleo saturado nos municípios da fronteira oeste, norte e na região das missões, “de Iraí até Uruguaiana a Reco Óleo recolhe 30 mil litros de óleo por mês, informou.

Além disso, mantém cerca de 70 pontos de entrega voluntária, nestes locais que foram implantados em escolas e supermercados, as pessoas levam o óleo doméstico na garrafa

PET e ganham barras de sabão. O nome deste programa desenvolvido pela empresa Reco Óleo se chama ‘Óleo reciclado, meio ambiente preservado’ esclareceu Felipe, que na tarde de quinta-feira, dia 09, esteve em Santo Ângelo para efetuar o recolhimento de óleo e conversou conosco.

Todo esse óleo passa por um processo de transesterificação, no qual, resulta em uma parte de glicerina usada para confeccionar sabão e outra para a produção do desmoldante usado na indústria de produção de artefatos de cimento, o produto contribui para não corroer a forma e o cimento não grudar, mais ou menos como nas formas de bolo. Segundo o engenheiro ambiental o processo de transformação do óleo é semelhante ao utilizado na produção de Biodiesel.

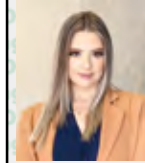

O Mensageiro O Mensageiro O Mensageiro O Mensageiro O Mensageiro O Mensageiro O Mensageiro O Mensageiro O Mensageiro O Mensageiro O Mensageiro

IMÓVEL

sob o enfoque
de Caroline Sperotto

Por que investir em um imóvel comercial?

O empreendimento comercial é uma ótima forma de investimento, seja para trabalho ou para revenda posterior. Assim como se trata de um excelente investimento os principais motivos para comprar ou investir em uma sala comercial são:

- Baixo custo de manutenção
- Investimento de alta rentabilidade
- Valorização imobiliária
- Contratos de longo prazo
- Ter uma sede empresarial

Uma sala de um empreendimento comercial pode ser um investimento bem vantajoso. Porque além de o empreendimento comercial ser mais vantajoso do que o residencial, salas comerciais representam um investimento mais rentável, seguro e lucrativo.

As empresas não só alugam salas comerciais como, à medida que prosperam e crescem, procuram outras salas, maiores e em melhor localização. Assim os investidores sempre veem seu investimento rendendo.

Investir em salas comerciais tem por vantagem o fato de elas serem bem mais rentáveis que os apartamentos e casas residenciais, portanto o aluguel desta se torna maior que o de uma casa ou apartamento para morar.

Uma sala de um empreendimento comercial é mais valorizada justamente pela forma como é vista, gerando negócios e movimentando a economia.

As salas comerciais oferecem também a vantagem de um contrato mais longo, quando comparado aos contratos de imóveis locados para residência.

Ao contrário de inquilinos residenciais, os comerciais são obrigados a se preocupar constantemente com a conservação e a manutenção das salas, de forma que as mesmas permanecem sempre zeladas.

Em casos onde o proprietário da sala utilize por conta própria o empreendimento, as administrações dos prédios geralmente oferecem serviços de manutenção e limpeza, que facilitam muito mais o dia a dia do empreendedor. Seja para locar ou ocupar as salas comerciais, as vantagens são amplas para quem investe, e adquirir uma sala comercial pode ser um ótimo negócio.

EDIFÍCIO Riomaggiore

- Três apartamentos por andar
- Ampla sacada com churrasqueira
- Elevador
- Medidores individuais de água, luz e gás
- Dois pavimentos de garagens
- Laje técnica para esperas de splits
- Salão de Festas

Tranquilidade e Bem Estar!

THOMAS

Empresa Jornalística JOM Ltda.
CNPJ 30.160.583/0001-89

JOM

Fundada em 02/02/1997

Assinaturas:
Semestral: R\$ 150,00 - Anual: R\$ 240,00
Correio: Semestral R\$ 250,00 - Anual: R\$ 380,00

Diretores: Amauri Lirio
Editor: Amauri Lirio
Redação: Amauri Lirio, Marcos Demeneghi (Jornalistas), Márcio Brune (Diagramação)
Colaboradores: Artur Hameski, Bruna Bassari, Dinaiva Alves de Souza, Jonatã Ferreira

Fale conosco, envie pautas, sugestões, críticas.
Redação: redacao@jom.com.br | redacao.mensa@hotmail.com
Comercial: amauri@jom.com.br
Site: www.jom.com.br

Filiado: AD, ORU

Circula quartas e sábados nos municípios de Santo Ângelo, Entre-Ijuís, Eugênio de Castro, Vitória das Missões, Guarani das Missões e São Miguel das Missões

Representante para todo o Brasil:
Propal Propaganda e Representações (POA)
E-mail: propal@terra.com.br

Rua Tiradentes, 690 - Salas 1 e 2 - Centro
CEP 98.803-410 - Santo Ângelo - RS
Fone (55) 3018-5271
Facebook: Jornal O Mensageiro
Site: www.jom.com.br

As opiniões das colunas e artigos publicados pelo Jornal O Mensageiro não correspondem, necessariamente, ao pensamento do veículo, sendo de inteira e exclusiva responsabilidade de seus autores.
Não nos responsabilizamos pela devolução de fotos e originais de releases.

Previsão do Tempo
Fonte: Tempo Agora

SAB
MÍN. 01°
MÁX. 12° 0 mm

DOM
MÍN. 01°
MÁX. 15° 0 mm

SEG
MÍN. 02°
MÁX. 19° 0 mm

Loteria

11/06/2022 - 14:30h
1º Prêmio - 0.669
2º Prêmio - 8.322
3º Prêmio - 5.311
4º Prêmio - 1.500
5º Prêmio - 7.081
6º Prêmio - 2.883

11/06/2022 - 16h
Até o fechamento da edição não havia sido divulgado o resultado da extração da loteria.

Fases da Lua

Crescente 07/06 a 13/06
Cheia 14/06 a 20/06

INVISTA COM SEGURANÇA NOS DIAS DE HOJE

Hoje vamos falar sobre títulos públicos para você que deseja começar a investir e ainda não sabe como iniciar, afinal, a educação financeira não fez parte da realidade de muitos brasileiro.

Mas o que são títulos públicos?

Existem vários tipos de títulos públicos como o NTN-B, LFT, LT, NTN-F, LTN, todos emitidos pelo governo federal com o objetivo de captar recursos e financiar suas atividades.

Eles são chamados créditos soberanos, isso significa que o risco de um possível calote para o investidor é mais improvável, por isso, são classificados com títulos seguros, diferentes dos títulos bancários que cada instituição bancária tem uma classificação ou Rating específico, que é uma avaliação de risco de crédito.

Muitos investidores quando começam a investir não compreendem como são feitas as remunerações desses títulos públicos, ficam com inúmeras dúvidas e questiona-

mentos em relação à remuneração.

Então, eu vou explicar como acontece esse processo.

Esses investimentos são classificados como pré e pós fixados:

Títulos Pré Fixados: são títulos que quando o investidor investe já sabe o rendimento que vai receber referente ao valor aplicado nesse investimento, como o LTN - Letra do Tesouro Nacional e NTN-F - Nota do Tesouro Nacional - Série F.

Títulos Pós Fixado: nessa modalidade o investidor só saberá o rendimento após o vencimento da aplicação, como exemplo podemos citar o LFT - Letra Financeira do Tesouro, título atrelado à Selic e o NTN-B - Nota do Tesouro Nacional série B, que é atrelado ao IPCA.

Esses investimentos são para médio a longo prazo, indicados para investidores conservadores, por possuírem vencimentos longos, os quais vão de 5 até 30 anos. No entanto, o mais interessante dos títulos públi-

cos são as formas de pagamentos antecipados dos seus rendimentos, por exemplo, no caso do NTN-B e NTN-F, os juros são pagos semestralmente.

Já as NTN-B com finais ímpares o pagamento ocorre em maio e novembro e os finais pares em fevereiro e agosto. Logo, durante um ano você poderá receber até 4 pagamentos de juros antecipadamente.

É importante entendermos sobre e por isso venho trazer algumas formas seguras e com recebimento antecipado de rendimentos sobre o capital investido. Com isso espero ajudar você, investidor, a ter uma visão mais ampla da diversidade de investimentos que temos em nosso escritório e o convido para conhecer nossa sede em Santo Ângelo, será um prazer recebê-lo e entender um pouco mais sobre seus sonhos e metas.

*SELIC (taxa básica de juros da economia) *IPCA (Índice de preços no consumidor é usado para observar tendências de inflação)



Guilherme Giovelli
Assessor de Investimentos
Telefone:
(51) 9 9961-9806
Guilherme.giovelli@experato.com.br



Abra sua conta!



Av. Venancio Aires, 758 - sala 102 | Santo Angelo - RS | www.experato.com.br



VENDA E ALUGUEL DE IMÓVEIS

3312-5648

(55) 9.8411-9411

Plantão à tarde, feriados e finais de semana

Rua Marechal Floriano, 1145
(esquina 7 de Setembro)

E-mail: vendas@imobiliariaquintino.com.br
Site: www.imobiliariaquintino.com.br

Edifício
CÓRDOBA
Torre Missões



**MORAR OU INVESTIR,
ESSA OPÇÃO É IMPERDÍVEL;**

**APARTAMENTOS DE 2 DORMITÓRIOS
ELEVADOR, GARAGEM, SALÃO DE FESTAS,
QUADRA DE ESPORTES, PISCINA, ACADEMIA,
ESPAÇO PET.**

VENDAS: 9.8411.9411



Incorporação imobiliária registrada sob o R.2-54.988 do CRI.

Agropecuária

COTRISA

Servindo bem para servir sempre



Venha conferir nossas ofertas para a semana!



FORMIKELL MATA FORMIGAS DOCEIRAS
10g
R\$ **11,00** Un.

PIROSEG PARA TRISTEZA ANIMAL
30 ml
R\$ **38,00** Un.



FLUMAST ANTIMASTITE
100 ml
R\$ **48,00** Un.

POLIJET HD
500 ml
R\$ **23,00** Un.



COURO LIMPO PULVERIZAÇÃO DE 1L
R\$ **100,00** Un.



Aceitamos cartões



Ofertas válidas para as agropecuárias COTRISA / Ofertas para a semana.

Atendimento de segunda a sexta, das 8h às 12h e das 13:30 às 18:00, e sábado das 8:00 às 12:00
Rua Florêncio de Abreu, 1557 - Fone (55) 3313-1900 - Fotos meramente ilustrativas. Salvo erros de impressão.



STILER

engenharia



Serão apartamentos de 2 dormitórios, banheiro, sala e cozinha integradas e sacada com churrasqueira.



Em uma das melhores localizações de Santo Ângelo, a poucos minutos da Catedral, o Residencial Sirius é composto por 3 torres com elevador, garagem, muros em todo o entorno e uma ampla área de lazer com piscina, playground, salão de festas, estacionamento para visitantes e uma espaçosa área de circulação.

 **(55) 99961-2269 / 3312-2825**



Porque investir em imóveis na planta é um bom negócio?!

O imóvel na planta é uma opção para quem tem mais tempo para planejar o pagamento das prestações ou deseja negociar a entrada, as parcelas e as condições do pagamento. É de extrema importância na hora de adquirir um imóvel em planta fazer negócio com uma construtora de confiança e também junto a uma imobiliária de credibilidade. Confira as cinco principais vantagens dessa escolha:

- **Planejamento**
O primeiro ponto positivo que o comprador tem é a possibilidade de realizar um planejamento maior e melhor, inclusive na questão do pagamento, já que terá o tempo a seu favor para executar todas as reformas e tomar providências com calma, sem imprevisto.
- **Descontos na compra**
Para comprar um imóvel na planta, geralmente é necessário o pagamento de 20% a 30% do valor integral do imóvel como entrada, e o resto pode ser parcelado. Porém, quanto mais recursos o comprador tiver na entrada ou durante a obra, mais descontos poderá conseguir com a construtora.
- **Valorização**
Um imóvel na planta está sujeito a valorização e isso pode ocorrer de acordo com o andamento das obras. O preço do imóvel pode subir entre 20% e 50% até ficar pronto.
- **Menos burocracias**
Os trâmites também são favoráveis. Como os apartamentos não passaram por nenhum outro proprietário, todo processo é facilitado.
- **Personalização do imóvel**
Nada como buscar algo inovador e ter poder de escolha em seu projeto, não é mesmo? Pois essa é mais uma facilidade para os investimentos direto na planta. Na maioria dos casos é possível realizar adaptações em conjunto com a construtora, alterando os formatos para o seu gosto e assim chegar o mais perto possível do imóvel ideal.

Janaína Becker



Corretora de Imóveis
Creci 67.354-F

☎ 55 9 9606 4226

janaina@imobiliariajaeger.com.br

☎ 55 9 9920 2477

Vendas - Locações - Condomínios

contato@imobiliariajaeger.com.br

www.imobiliariajaeger.com.br

Travessa Mauá, 57 - Centro - CEP.: 98.801-730 - Santo Ângelo/RS - Fone 55 3313 1516
Rua Fernando Ferrari, 59 - Centro - CEP.: 98.780-768 - Santa Rosa/RS - Fone 55 2120 6060



15 de Outubro

Debut
★ 2022 ★

Salão Nobre

*Faça parte desta noite mágica que o
Clube Gaúcho esta preparando para você!
Este ano em novo formato!*

★ **Animação com DJ KEMPER**

& **Equipe The Boys**

★ **Coquetel Chica Sperling**

★ **Filmagem**

★ **Fotos digitais**

Inscrições até 30/06!

Informações: ☎ 9.8116-1591



Clube Gaúcho





Vênus

M · O · T · E · L

Celebre o *Amor!*
 O romance esta no ar, venha viver inesquecíveis momentos em quartos decorados com *petalás de rosa*



(55) 3312-3040 | Av. Getúlio Vargas, 5021 - Santo Ângelo/RS

CG Clube Caiçó

Jantar dos Namorados

Palácio Metálico
 11 de Junho
 20 horas

Chica Sperling

Reservas na Secretaria da Sede Social
 ou pelo 9.8116-1591

Sorteio de brindes!



Apoio: **T** TUBOFER SAN GERMANNÓ MÓDA HOMEN
M Missões ÓTICAS PAULO



Animação Carol e PC!

12 de junho
Feliz Dia dos Namorados



ÓTICA TIC TAC

“Seu problema é visão, ÓTICA TIC-TAC é a solução.”

Av. Brasil, 861 - Santo Ângelo-RS | Fone: 3312 5967 (55) 9 9688 7204

JORNAL O MENSAGEIRO

dos
Dia
NAMORADOS



**SELONI
& LUIZ MORARI**

"Luiz,
Hoje é um dia especial. Vamos celebrar nosso amor e tudo de maravilhoso que vivemos juntos nestes 55 anos de casamento. Ter você ao meu lado é uma bênção! Pertencemos um ao outro, unidos em um só coração! Te amo!! Feliz Dia dos Namorados!"

JOM

JORNAL O MENSAGEIRO

dos
Dia
NAMORADOS



**ANDREIA SPOLAOR
& DARCIONE SPOLAOR**

"Que sorte a nossa, nesse mundo há tanta gente e a vida me pôs ao seu lado. Que sorte a nossa estarmos juntos nesta vida. Que sorte a nossa nosso amor renascer a cada dia. Que sorte a nossa....amo-te"

JOM

JORNAL O MENSAGEIRO

dos
Dia
NAMORADOS



**EVERLING CARVALHO
& CARLOS CARVALHO**

"Pra nós, todo o amor do mundo."

JOM

JORNAL O MENSAGEIRO

dos
Dia
NAMORADOS



**ANA MARIA DRABIK
& GIANCARLO BARETTA**

"Giancarlo...
O amor é saber como enfrentar a vida juntos.
Feliz dia dos namorados, meu amor!"

JOM

CIDADANIA

Ação “Unidos pelo Bem” será realizada neste sábado

Bombeiros, Briga Militar, Defesa Civil estadual e municipal mais secretarias municipais do meio ambiente e cultura colocam em ação um Drive Thru para arrecadar roupas, calçados, cobertores e utensílios. Será neste sábado entre às 9h e 16h com base motada na Praça Ricardo Leônidas Ribas. A população está convidada a participar com os donativos que serão revertidos para famílias em vulnerabilidade social, por meio da Central do Bem

Na ação “Unidos pelo Bem” a comunidade pode participar doando roupas, calçados, cobertores e utensílios, materiais que serão revertidos para as famílias atendidas pela Central do Bem. Será neste sábado, dia 11, com duas frentes de recolhimento, uma delas efetivada

com Drive Thru na Praça Ricardo Leônidas Ribas, onde também serão ofertadas atividades de prestação de serviços. A outra forma de contribuir é doando para o “Trem de Socorro” do Corpo de Bombeiros que vai percorrer bairros do Município.

A VACINAÇÃO CONTRA GRIPE ESTÁ ENTRE AS ATIVIDADES OFERTADAS NA PRAÇA

Na Praça do Brique estarão sendo ofertados diversos serviços. A Secretaria Municipal de Saúde imunizará pessoas de sete a 60 anos com a vacina da gripe, além de realizar a verificação da pressão arterial e distribuir preservativos.

A Coordenadoria Municipal da Mulher programou a presença da Patrulha Maria da Penha da Brigada Militar, com distribuição de informativos a respeito dos direitos da Mulher e também do projeto da implantação da Casa Abrigo.

O Departamento Municipal de Bem-Estar Animal irá arrecadar ração,

roupinhas, cobertas e casinhas para os cães que sofrem maus tratos e abandono e são acolhidos pelo município. Também promoverá a primeira edição da Feira de Adoção.

Já a Secretaria Municipal do Meio Ambiente e Desenvolvimento Urbano promoverá a Mostra de Conscientização Ambiental que está incluída na programação da Semana do Meio ambiente e contará com distribuição de mudas de árvores nativas.

Para animar a tarde, a Secretaria Municipal de Cultura apresentará show com a Banda Maju, às 15 horas.

PROMOÇÃO

A ação será realizada pelo Governo Municipal, Gabinete da Primeira Dama e Central do Bem em parceria com o 11º Batalhão de Bombeiros Militar; Brigada Militar; Patrulha Maria da Penha; Coordenadoria Municipal da Mulher; Defesa Civil do Estado; Defesa Civil do Município; Departamento de Bem-Estar Animal e secretarias municipais de Saúde, Cultura e Esportes e Meio Ambiente e Desenvolvimento Urbano.

As atividades na praça serão abertas às 9 horas e às 10 horas o “Trem de Socorro” do Corpo de Bombeiros sairá do local passando pelos bairros Aguiar, Reserva das Missões (Floripa), Haller e centro. Nesse trajeto, recolherá os donativos da comunidade. Quem não

puder entregar para o recolhimento dos bombeiros pode levar até a praça. Às 14 horas está prevista a entrega de arrecadações das campanhas realizadas pela filial das Lojas Colombo, da Meia do Elfo Donuteria e do Grupo de Escoteiros Medianeira.



Super Mercado MATTANA
Tradição e Confiança

Ofertas válidas de 10/06/2022 a 11/06/2022 ou enquanto durarem os estoques.

O RESTAURANTE MATTANA ABRE DIARIAMENTE.

 BATATA MONALISA KG R\$ 2,99	 PIMENTÃO VERDE KG R\$ 5,99	 LARANJA DE UMBIGO KG R\$ 3,99	 OVOS VERMELHOS EMBALADOS DZ. R\$ 6,99	 CAJUI PRETO KG R\$ 7,99
 REPOLHO VERDE KG R\$ 2,99	 BETERRABA KG R\$ 3,99	 PITAYA KG R\$ 9,99	 ALHO EMBALADO 100 G R\$ 2,99	 MANGA TOMMY KG R\$ 4,99
 CENOURA KG R\$ 3,99	 BATATA DOCE KG R\$ 1,99	 ABACATE KG R\$ 4,99	 PINHÃO KG R\$ 8,99	 BANANA PRATA KG R\$ 3,49
 BERGAMOTA PONKAN KG R\$ 1,99	 BROCOLIS UND. R\$ 4,99	 CEBOLA ARGENTINA KG R\$ 3,99	 ABACAXI PÉROLA UND. R\$ 2,99	 MILHO VERDE C/4 UND. R\$ 4,99
 MELANCIA INTEIRA KG R\$ 1,49	 MORANGA CABOTIA KG R\$ 2,99	 CHUCHU KG R\$ 2,99	 LIMÃO TAITI KG R\$ 1,99	 BANANA CATURRA KG R\$ 1,99
	 TOMATE KG R\$ 4,99	 COUVE-FLOR UND. R\$ 5,99	 MELÃO ESPANHOL KG R\$ 5,99	 MAÇA FUJI KG R\$ 4,99
				 MAÇA GALA IMPORTADA KG R\$ 6,99
				 MAMÃO FORMOSA KG R\$ 4,99
				 MAÇÃ GALA IMPORTADA KG R\$ 6,99
				 MAMÃO FORMOSA KG R\$ 7,99

Fotos meramente ilustrativas. Salvo erros de impressão.

Av. Sagrada Família, 51 - Bairro Pippi | Fone (55) 3314.0702 | Aberto de segunda a sábado das 8h às 20h, sem fechar ao meio-dia