



# JOMES

O Mensageiro

ANOS

Sábado, 04 de junho de 2022 | Ano XXV - Nº 2401 | R\$ 2,50

www.jom.com.br

GERAL

# Vereador denuncia carência de Médicos Legistas



Posto de Criminalística  
Posto Médico-Legal  
Posto de Identificação

PÁGINA 07

CRM-RS 54884/RQE 51691

DR. LOURENÇO MÜLLER  
ORFANOLARINCOLOGISTA

**CIRURGIA ESTÉTICA E FUNCIONAL DO NARIZ**

ALÉM DE UM NARIZ BELO E HARMÔNICO, É IMPORTANTE TER A TRANQUILIDADE DE RESPIRAR BEM.

55 3313-2577 55 99650-2577  
Av. Rio Grande do Sul, Nº 1140 - Sala 303 Santo Ângelo/RS

ACOMPANHE MEU TRABALHO:  
@DRLOURENCOMULLER  
WWW.DRLOURENCOMULLER.COM.BR

TAISE DOBNER  
NUTRICIONISTA

Reeducação alimentar  
Terapia nutricional para doenças crônicas para  
Personal Diet  
Terapia nutricional oral e enteral

NUTRICIONISTA - CRN2 11442  
RUA 25 DE JULHO, 140  
CLÍNICA DE GERIATRIA E REUMATOLOGIA  
55 3312-6097  
55 99952-3222

**CLÍNICA MILDNER**

Dr. Jane Machado Mildner  
Cirurgiã Dentista  
CRO/RS: 6303  
Mestre em Ortodontia e Ortopedia Facial  
Especialista em Saúde Coletiva em Odontologia

DR. NATÁLIA MILDNER  
Cirurgiã Dentista  
RQE/SP: 71610 CRM/SP: 195310  
RQE/RS: 35417 CRM/RS: 37670  
Dermatologia Clínica e Cirúrgica; Tricologia e Implante Capilar

@nataliamildner.dermato  
Atendimentos presenciais e por telemedicina

(55) 99972-0858  
(55) 3313-3303

Avenida Brasil, 439  
Centro - Santo Ângelo/RS

**DR NORBERTO WEBER WERLE**  
NEUROLOGISTA CRM 41.075 RQE 39.827

- ATENDIMENTO ADULTO E PEDIÁTRICO
- NEUROLOGIA DE ALTA PERFORMANCE
- NOVIDADES NA ENXAQUECA
- TESTES GENÉTICOS
- ELETRONEUROMIOGRAFIA
- TOXINA BOTULÍNICA

SANTO ÂNGELO - RS  
CLÍNICA MEDCENTER  
RUA 15 DE NOVEMBRO, 1168  
(55) 3313-4302 (55) 3312-2148  
(55) 98147-5525

SANTA ROSA - RS  
CLÍNICA CECON  
AV. RIO GRANDE DO SUL, 856  
(55) 3512-8247

CLÍNICA SARTURI APRESENTA SUA EQUIPE DE SAÚDE E ESTÉTICA INTEGRADA

Dentista, Psicóloga, Microfisioterapeuta, Fisioterapeuta, Manicure, Nutricionista, Design de Sobrancelhas, Maquiadora, Massoterapeuta, Profissionais especializadas em Spa, Médico Infectologista, Cabeleireira, Extencionista de Cílios

**CLÍNICA SARTURI**  
ESTÉTICA E SAÚDE INTEGRADA

Marquês do Herval, 671, Centro  
INFORMAÇÕES: 3313-1076 9.9987-4816

Sua **AUTOESTIMA** merece esse cuidado!

CRM RS 36906 / RQE 31725  
CRM SC 21440 / RQE 16420

**BARAZZETTI**  
CIRURGIAPLÁSTICA

@dr.danielbarazzetti

Av. Rio Grande do Sul, n° 1111, sala 1002 - Santo Ângelo/RS (55) 98449-8405  
Av. Trompowski, 346 - Florianópolis - SC (48) 3225-0255 | (48) 98442-3008

**Cripy Supermercado**

"O cliente em 1º lugar"

Ofertas válidas de 03/06/2022 a 06/06/2022 ou enquanto durarem os estoques. Imagens meramente ilustrativas. Salvo erros de impressão.

**OFERTAS DA SEMANA**

Salame Buntê Kg R\$ 21,99	Salsicha Perdigão Kg R\$ 12,45	Coxa S/ Coxa sem dorso Congelada Kg R\$ 8,29	Massa Espaguete Nissin 500g R\$ 6,35
Papel Hig. Sublime 30M F. Dupla C/12 R\$ 12,98	Arroz Branco Albaruska 5 Kg R\$ 22,37	Feijão Preto Bella Dica 1 Kg R\$ 5,97	Erva Mate Seiva Pura 1 Kg R\$ 11,59
			Queijo Fatiado Mussarela President 150g R\$ 6,59
			Batata Palha CBS 80g R\$ 2,99

Rua 7 de Setembro, 205 - Santo Ângelo - RS | Fone: (55) 3312-3075  
Rua Imigrantes, 249 | Fone: 3312 1842



## ESPORTE

# Abertas atividades do Programa Skate Escola

Foto - Fernando Gomes



Foram abertas oficialmente as atividades do Programa Skate Escola. Um ato realizado no dia 1º de junho na pista da Praça Leônidas Ribas foi o marco inicial do projeto. Skate na Escola foi encaminhado pelo município em 2020, com apoio da Coletiva de Skatistas e receberá um investimento de em torno de R\$ 300 mil, com a contrapartida do Governo Municipal.

O Programa é uma parceria entre os governos municipal e Federal por meio do Ministério da Cidadania e da Confederação Brasileira de Skate (CBSK)

e apoio do Coletivo de Skatistas. O investimento é de R\$ 300 mil com contrapartida do Governo Municipal. As aulas gratuitas são realizadas no contraturno escolar dos inscritos.

## ATIVIDADES

Serão quatro turmas de 15 alunos por trimestre. Meninos e meninas são divididos por faixa etária e recebem os materiais e equipamentos de proteção para as aulas, que serão realizadas nas terças, quartas e quintas-feiras, em dois turnos.

Cada núcleo conta com o

trabalho dos profissionais Robson Galiza, Lucas Segatto, Lucas Prestes e Fabrício Bao.

O prefeito em Exercício, Volnei Teixeira, salientou que a iniciativa vai além do que apenas oferecer um programa de prática esportiva para as crianças. "Trata-se de um programa que além de incentivar uma modalidade esportiva que alcançou grande destaque no País, é uma ação que pode ser transformadora na vida desses jovens, porque o esporte vai além da saúde, é inclusão, convivência e possibilidade".

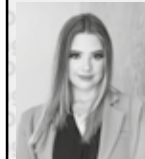

## IMÓVEL

sob o enfoque  
de Caroline Sperotto

### Motivos para financiar um imóvel

Muitas pessoas hesitam em fazer um financiamento imobiliário, seja pelo receio em assumir um compromisso muito longo ou por desconhecer o funcionamento da operação.

Em boa parte dos casos, a modalidade é a única saída para quem pretende realizar o sonho de comprar um imóvel. Afinal, os benefícios do financiamento são inúmeros.

Além de sair do aluguel, fazer um investimento próprio e construir um patrimônio é uma forma de investir em seu futuro. Ao contrario de um espaço alugado, o financiamento de um imóvel leva a liberdade de personalizar sua casa, assim como realizar reparos sem a necessidade de comunicar alguém e aguardar a aprovação.

Entre os benefícios do imobiliário o maior deles é sair do aluguel, você deixa de colocar o seu dinheiro em algo que não lhe trará retorno e passará a investir em um imóvel que é seu.

Assim que o financiamento é aprovado, é possível ocupar imediatamente o imóvel. Quem opta por juntar todo o dinheiro necessário, por exemplo, pode ter que esperar anos até que possa de fato usufruir o bem.

Nesse caso, muitas vezes o comprador precisa ainda equilibrar a poupança com o pagamento do aluguel. No financiamento você pode utilizar o imóvel enquanto para as parcelas restantes, o que torna mais fácil a organização do orçamento. Dessa forma, a possibilidade de uso imediato é um dos grandes benefícios do financiamento.

E fazer um financiamento imobiliário não significa que você estará comprometido com o pagamento até o final das parcelas. Dependendo da sua organização e das condições financeiras, é possível antecipar as prestações ou ate mesmo liquidar o financiamento, eliminando o compromisso de uma vez por todas.

Outro entre os benefícios do financiamento imobiliário é a possibilidade de facilitar o pagamento do imóvel ao utilizar os recursos do FGTS (Fundo de Garantia de Tempo de Serviço). O governo possibilita ao cidadão a retirada do saldo em circunstâncias específica, e a compra de um imóvel é uma delas.

Para resgatar o FGTS é preciso cumprir certos requisitos, que devem ser verificados antes de solicitar o financiamento. O recurso pode ser utilizado para compor o valor da entrada ou ainda para amortizar e liquidar prestações no decorrer do contrato.

Portanto o financiamento imobiliário é uma das modalidades mais seguras para realizar a compra de imóveis atualmente. Além das ótimas condições disponibilizadas pelos bancos, o contrato ainda inclui diversas garantias e seguros para proteger o seu bem, garantindo uma transação muito mais tranquila.

**Empresa Jornalística JOM Ltda.**  
CNPJ 30.160.583/0001-89  
Fundado em 02/02/1997

**Assinaturas:**  
Semestral: R\$ 150,00 - Anual: R\$ 240,00  
Correio: Semestral R\$ 250,00 - Anual: R\$ 380,00

**Diretores:** Amauri Lirio  
**Editor:** Amauri Lirio  
**Redação:** Amauri Lirio, Marcos Demeneghi (Jornalistas), Márcio Brune (Diagramação)  
**Colaboradores:** Artur Hameski, Bruna Bassari, Dinalva Alves de Souza, Jonatã Ferreira

**Fale conosco, envie pautas, sugestões, críticas.**  
Redação: redacao@jom.com.br | redacao.mensa@hotmail.com  
Comercial: amauri@jom.com.br  
Site: www.jom.com.br

Filado:

Circula quartas e sábados nos municípios de Santo Ângelo, Entre-Ijuís, Eugênio de Castro, Vitória das Missões, Guarani das Missões e São Miguel das Missões

Representante para todo o Brasil:  
Propal Propaganda e Representações (POA)  
E-mail: propal@terra.com.br

Rua Tiradentes, 690 - Salas 1 e 2 - Centro  
CEP 98.803-410 - Santo Ângelo - RS  
Fone (55) 3018-5271  
Facebook: Jornal O Mensageiro  
Site: www.jom.com.br

As opiniões das colunas e artigos publicados pelo Jornal O Mensageiro não correspondem, necessariamente, ao pensamento do veículo, sendo de inteira e exclusiva responsabilidade de seus autores.  
Não nos responsabilizamos pela devolução de fotos e originais de releases.

**Previsão do Tempo**  
Fonte: Tempoagora

**SAB**  
MÍN. 09°  
MÁX. 19°  
5 mm

**DOM**  
MÍN. 15°  
MÁX. 20°  
20 mm

**SEG**  
MÍN. 14°  
MÁX. 21°  
39 mm

**Loteria**

03/06/2022 - 16:00h  
1° Prêmio - 1.587  
2° Prêmio - 7.717  
3° Prêmio - 2.220  
4° Prêmio - 8.308  
5° Prêmio - 4.279  
6° Prêmio - 4.111

03/06/2022 - 16h  
Até o fechamento da edição não havia sido divulgado o resultado da extração da loteria.

**Fases da Lua**

Minguante 22/05 a 29/05  
Nova 30/05 a 06/06

**EDIFÍCIO Riomaggiore**

- Três apartamentos por andar
- Ampla sacada com churrasqueira
- Elevador
- Medidores individuais de água, luz e gás
- Dois pavimentos de garagens
- Laje técnica para esperas de splits
- Salão de Festas

Tranquilidade e Bem Estar!

**THOMAS**



## MEIO AMBIENTE

# A política dos 5 R's

Foto - Marcos Demeneghi

*Dia Mundial do Meio Ambiente gera ações de conscientização em Santo Ângelo. A Praça Ricardo Leônidas Ribas é um dos palcos destas intervenções em prol da sustentabilidade*

As palavras que compõem a política dos 5R's estão em destaque na Praça Ricardo Leônidas Ribas até o dia 15 de junho. Essa intervenção criativa foi elaborada pela Secretaria Municipal do Meio Ambiente para celebrar a Semana Nacional do Meio Ambiente que está associada ao dia 5 de junho "Dia Mundial do Meio Ambiente".

Reaproveitar, refletir, reciclar, reutilizar, reduzir. Estas são palavras que indicam uma política de sustentabilidade. Quando praticadas podem reduzir o impacto das ações de produção e consumo que fazem parte do dia a dia dos santo-angelenses.

A partir da Conferência das Nações Unidas sobre o meio Ambiente e Desenvolvimento (também conhecida como RIO 92), foi escolhida três palavras para incentivar atitudes mais sustentáveis: Reduzir, Reutilizar e Reciclar. Pouco tempo depois surgiu o quarto "R" (Repensar), na praça substituída por refletir. Essas expressões tem o objetivo de reforçar a importância de analisar hábitos de consumo.

## COLETA SELETIVA

Uma das ações que está associada ao tema é o recolhimento de resíduos recicláveis que será realizada pela Cooperativa Ecos do Verde no dia 17 de junho. Inicialmente programada para este final de semana, foi transferida para o dia 17, pois existe a possibilidade de chuva. Será na Praça Ricardo Le-



Estrutura elaborada pela equipe da Secretaria Municipal do Meio Ambiente de Santo Ângelo – Praça Ricardo Leônidas Ribas

ônidas Ribas e toda a população está convidada a participar, podem ser levados todos os tipos de materiais recicláveis como papeis, latas, embalagens plásticas, alumínio, vidro, etc...

Nesta semana a coordenação da Ecos do Verde também está realizando uma campanha de cons-

cientização da necessidade de fazer a Coleta Seletiva do Lixo e reaproveitar melhor os resíduos gerados cotidianamente. Foram concedidas entrevistas em rádios, recebidos estudantes na usina de reciclagem e também distribuídos panfletos sobre a necessidade de qualificar a coleta seletiva no município.

**IMOBILIÁRIA QUINTINO**  
CRECI 21.749-J

**VENDA E ALUGUEL DE IMÓVEIS**

**3312-5648**

**(55) 9.8411-9411**

**Plantão à tarde, feriados e finais de semana**

**Rua Marechal Floriano, 1145  
(esquina 7 de Setembro)**

E-mail: vendas@imobiliariaquintino.com.br  
Site: www.imobiliariaquintino.com.br

Edifício  
**CÓRDOBA**  
Torre Missões



**MORAR OU INVESTIR,  
ESSA OPÇÃO É IMPERDÍVEL;**

**APARTAMENTOS DE 2 DORMITÓRIOS  
ELEVADOR, GARAGEM, SALÃO DE FESTAS,  
QUADRA DE ESPORTES, PISCINA, ACADEMIA,  
ESPAÇO PET.**

**VENDAS: 9.8411.9411**

**IMOBILIÁRIA QUINTINO**  
CRECI 21.749-J

Incorporação imobiliária registrada sob o R.2-54.988 do CRI.







## TRÂNSITO

# “Escola e alunos amigos do trânsito”

*Estudantes da Escola Estadual de Ensino Médio Unírio Carrera Machado - CIEP realizam blitz de conscientização e prevenção de acidentes*

“Escola e alunos amigos do trânsito” é uma atividade educacional que culminou no dia 31 de maio, envolveu estudantes do Ensino Médio e 9º ano do Ensino Fundamental da Escola Unírio Carrera Machado. Para encerrar as atividades pedagógicas foi realizada uma palestra de conscientização com agentes da Polícia Rodoviária Federal de Ijuí e organizada uma blitz, em frente da Escola, na qual foi distribuído um folder educativo confeccionado com apoio da ALIBEM. A proposta foi desenvolvida pela professora Andreia Simone de Oliveira Spolaor na disciplina de Ensino Religioso.

A professora Andreia conta que o projeto surgiu de uma conversa na sala de aula, quando o tema foi abordado e houve a necessidade de buscar subsídios para aprofundar o assunto. Com o objetivo de educar futuros motoristas e conscientizar toda a comunidade escolar sobre a valorização da vida através de um trânsito seguro, foram feitos estudos de textos históricos e atuais sobre questões referentes ao trânsito, análise sociológica comportamental do ser humano relacionado ao trânsito e confecção de painéis, cartazes alusivos ao Maio Amarelo (uma iniciativa da ONU desde 2011, que dedica o mês de maio

para a prevenção de acidentes de trânsito, em defesa pela vida, sendo a cor amarela uma referência ao sinal de atenção no contexto do trânsito).

Para finalizar o trabalho desenvolvido, os alunos assistiram uma palestra de conscientização com a Polícia Rodoviária Federal de Ijuí, representada pelo policial Edemilso Bruning Schofp, e logo depois realizaram uma blitz em frente à escola, distribuindo folders e conversando com motoristas e pedestres. O material distribuído foi criado pela escola com apoio do Frigorífico Alibem e a PRF também entregou panfletos e adesivos.

Os professores e estudantes dos anos iniciais do ensino fundamental se engajaram no projeto através da confecção de mensagens, destacando-se os pequenos que se vestiram de carrinhos de papel no momento da blitz. As crianças ganharam botons e materiais educativos da PRF e se divertiram com o boneco guarda de trânsito!

A diretora Marivete Gamba Balzan fala sobre o projeto e pontua que “É importante a relação educação/trânsito. Conscientizar os nossos alunos faz com que eles se tornem adultos responsáveis e atentos a tudo o que acontece ao seu redor. Precisamos começar a fazer a diferença”.



Estudantes da Escola Estadual de Ensino Médio Unírio Carrera Machado



Vestibular  
de inverno  
URI

30 ANOS  
URI | SANTO ÂNGELO



Prova  
12 de junho  
Online ou Presencial

Inscrições  
santoangelo.uri.br



# VOCÊ JÁ OUVIU FALAR NOS ROOFTOPS?



## Rafaela Pedó

Consultora  
Imobiliária

Perita  
Avaliadora

CRECI 53649

CNAI 34189

Você já imaginou poder ter acesso a uma área de lazer ou relaxar em uma piscina, enquanto aprecia uma bela vista da cidade? Os rooftops são um conceito em alta na construção civil dentre os tipos de plantas de apartamentos, pois tratam-se de espaços de convivência no alto do empreendimento, permitindo privacidade, conforto e contato com a natureza, por meio do paisagismo.

Quem não quer ter um espaço privado e que seja capaz de oferecer comodidade e lazer ao mesmo tempo? Por isso, os espaços de convivência localizados em terraços são uma boa opção para quem deseja privacidade e momentos de descontração com piscinas, academias, entre outros.

O rooftop é projetado com o objetivo de aproveitar da melhor forma o espaço, oferecendo conforto e funcionalidade. Toda a elegância do paisagismo é aproveitada, trazendo um pouco de verde para um espaço que, até então, tinha apenas concreto. É uma ótima opção para aqueles que buscam um refúgio da agitação comum, presente na rotina diária.

### O projeto

Os móveis do rooftop precisam ser resistentes ao calor, ao frio e, claro, à chuva. Isso é necessário, pois todos os itens ficarão todo o tempo expostos. Sendo assim, devem ser escolhidos com total cuidado. O local precisa oferecer, ao mesmo tempo, espaços para o trabalho, diversão e gastronomia. Áreas de esportes e academias também são uma ótima opção para quem gosta de se exercitar, assim como piscinas e banheira de hidromassagem são itens interessantes para compor os atrativos.

Não podemos esquecer das plantas e paisagismo, que são essenciais para

promover o contato com a natureza, tornando o lugar mais confortável e acolhedor. Por fim, mas não menos importante, a iluminação adequada é fundamental para que o ambiente possa ser utilizado a qualquer momento, principalmente, em períodos noturnos.

### Alguns benefícios do rooftop!

Privacidade devido sua localização ser no topo do empreendimento, tornando espaços como academias e de descanso mais privativos;

▶ Vista privilegiada de toda a cidade, que ganha um visual perfeito à noite;

▶ Tranquilidade. Nada melhor do que após um dia exaustivo de trabalho poder ficar longe dos barulhos e agitação da cidade;

▶ Um ambiente com ar limpo, tranquilo que ainda pode lhe proporcionar momentos divertidos entre família e amigos, contribui muito para uma boa qualidade de vida.

☎ 55 999383765 | [www.imobiliariajaeger.com.br](http://www.imobiliariajaeger.com.br)  
Santo Ângelo/RS Travessa Mauá, 57 - Centro | 55 3313 1516  
Santa Rosa/RS Rua Fernando Ferrari, 59 - Centro | 55 2120 6060

IMOBILIÁRIA  
**Jaeger**

Rafaela Pedó  
CRECI 53649

## Agropecuária

# COTRISA

Servindo bem para servir sempre



Venha conferir nossas ofertas para a semana!

ESTREPTOMAX 6,25 g  
ANTIBIÓTICO PARA  
LEPTOSPIROSE  
R\$ **30,00**  
Un.



ADE PERINI  
50 ml  
R\$ **23,00**  
Un.



SUPREMO ANTIPARASITÁRIO  
IVERMECTINA 3,5% DE 50ml  
R\$ **40,00**  
Un.

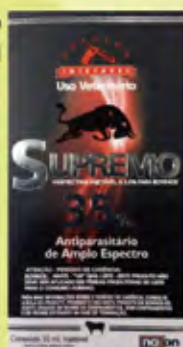

TURBO CÁLCIO  
500 ml  
R\$ **40,00**  
Un.



**Catofós®**  
Butafosfan e  
Vitamina B12  
B12  
USO VETERINÁRIO  
JA Saúde Animal  
Contém 1 frasco com 100 mL  
CATOFÓS B12  
100 ml  
R\$ **100,00**  
Un.



Aceitamos cartões



Ofertas válidas para as agropecuárias COTRISA / Ofertas para a semana.

Atendimento de segunda a sexta, das 8h às 12h e das 13:30 às 18:00, e sábado das 8:00 às 12:00  
Rua Florêncio de Abreu, 1557 - Fone (55) 3313-1900 - Fotos meramente ilustrativas. Salvo erros de impressão.

## GERAL

# Vereador denuncia carência de Médicos Legistas

*Com apenas um médico legista lotado em Santo Ângelo e a demanda gerada localmente a necropsia de corpos necessita, eventualmente, ser realizada em municípios vizinhos*

Nivaldo Langer de Moura (NENE) relata que apenas um médico está lotado para o atendimento no IML – Instituto Médico Legal do município de Santo Ângelo e por ocasião da demanda da população, corpos precisam ser encaminhados a institutos localizados em municípios vizinhos como São Luiz Gonzaga, Santa Rosa ou Cruz Alta o que causa custos, transtornos e demora no atendimento.

No dia 23 de maio o vereador protocolou na Câmara de Vereadores um requerimento em nome da comunidade local e endereçado a Presidente do Instituto Geral de Perícias, Sra. Heloisa Helena Kuser com vistas a designação de, pelo menos, mais um médico legista para atender a demanda do município de Santo Ângelo.

O vereador mencionou, como exemplo, o número de médicos le-

gistas lotados em São Luiz Gonzaga, que segundo ele é em número de três, algo que considera desproporcional, quando comparadas as populações destes dois municípios, pois Santo Ângelo possui mais habitantes e possui apenas um médico para este tipo de trabalho.

Para tratar deste mesmo assunto o vereador Gilberto Corazza sugeriu a formulação de um convite ao IGP-RS e a direção do IML de Santo Ângelo para uma reunião pública a ser realizada na Câmara de Vereadores. Esse documento foi apresentado no dia 26 de maio.

A carência de médicos legistas para o município de Santo Ângelo é uma reivindicação mencionada na câmara de Vereadores desde o início do ano de 2019, quando outros vereadores também já levaram esta demanda da população para a discussão em audiências e sessões.



## 6ª COORDENADORIA REGIONAL DE PERÍCIAS

O Departamento de Perícias do Interior – DPI – foi criado pela Lei Complementar 14.036, de 04 de julho de 2012, sendo de sua competência:

- I - administrar, formular, propor, desenvolver, coordenar e fiscalizar as atividades periciais e de identificação realizadas no interior do Estado; e
- II - normatizar os procedimentos administrativos no âmbito das Coordenadorias Regionais de Perícias e seus postos subordinados.

O DPI é constituído por sete Coordenadorias Regionais, com sedes nos municípios de Caxias do Sul (2a CRP), Pelotas (3a CRP), Passo Fundo (4a CRP), Santa Maria (5a CRP), Santo Ângelo (6a CRP), Santana do Livramento (7a CRP), Novo Hamburgo (8a CRP), Osório (9a CRP) e Santa Cruz (10a CRP).

Compõem a estrutura do DPI onze Postos de Criminalística, 29 Postos Médicos-Legais e 35 Postos de Identificação próprios e 248 Postos de Identificação que funcionam em convênio com as Prefeituras.

A circunscrição territorial das Coordenadorias é estabelecida pelo Decreto 47657, de 13 de dezembro de 2010. Atualmente a região da 10ª CRP encontra-se vinculada à 3ª CRP.

6ª CRP – Tem sua sede em Santo Ângelo. Está localizada na Rua Três de Outubro, 565, Centro. CEP 98801-610 - Santo Ângelo/RS - Fone: (55) 3314-2459

## Aportuguesando

# Mais um tempo de conversão mundial

**Artur Hamerski**



Eis que a humanidade tem mais um tempo de conversão na Terra. Bilhões de seres humanos, de crianças a idosos, acham e têm horas e horas por dia para o celular e seus programas, para a internet e seus programas, para, enfim, esses e outros aparelhos eletrônicos modernos de comunicação instantânea, bastando apenas tocar-lhes com os dedos, de modo especial com o indicador, baixar a cabeça e olhar para baixo. Claro está que os seres humanos devem acionar os aparelhos, indicar-lhes os programas, que eles, obedientes e sem resmungos, fazem o que os seres humanos lhes indicam fazer, e eles em troca apresentam no instante, sem esforços outros e extras, tampouco sem esforços racionais alguns, mesmo que os cérebros humanos com o tempo fiquem ociosos, atrofiados e burros, tudo pronto e mastigado, tanto em palavras, quanto, se preciso for, em imagens. Eles, quando dão searas culturais cons-

trutivas aos seres humanos, abrindo-lhes novos horizontes e saberes edificantes, novas e humanas emoções, solidariedades, liberdades, igualdades e independências, fora tudo mais de bem e de bom em termos de virtudes, merecem usos tantos quantos necessários, apreços e aplausos.

Bom seria se a humanidade inteira, mais de sete bilhões de pessoas, entrasse em contato com Deus e com ele conversasse, em espírito e em verdade, pelo menos uma por dia. Essa conversa com Deus, mais se íntima e sincera, traria para a humanidade tesouros e mais tesouros imperecíveis, tirar-lhe-ia, na certa, do cativeiro da escravidão geral, onde também está, por exemplo, além de outras, a escravidão da ignorância, ganância e orgulho, e encher-lhe-ia de vida, saúde e conversão, de coração novo, um coração de carne, e de espírito novo, um espírito mais humano, mais parecido com o espírito de Deus. Essa con-

versa com Deus, alicerçada na oração, na leitura e na meditação bíblica, inundaria a humanidade de virtudes todas, entre as quais, as do amor e fé, esperança e humildade, simplicidade e sobriedade, liberdade e independência, sinceridade e verdade, sabedoria, prudência, previdência e providência, luz e paz.

Assim, a humanidade, depois de dois mil e vinte e dois anos dos ensinamentos perenes e imutáveis de Jesus Cristo na Terra, se fizesse a vontade de Deus, se praticasse o que Jesus Cristo pediu que praticasse, que se convertesse, enfim, não estaria sendo e tendo o que hoje é e tem na Terra, não teria a Terra morrendo nem vendo-a, em vingança, matando de um jeito e de outro, inclusive a secas e inundações, tornados e tsunamis, terremotos e vulcões, não só a humanidade, mas também a flora e a fauna. Tudo indo ao fim até 2100?



# Convite

Convidamos você para a inauguração de nossa loja, um novo conceito em supermercado para Santo Ângelo e região!

📅 08/06/2022  
🕒 09 horas  
📍 Rua Marechal Floriano, 3757

**BECKER**  
supermercado

**Super Mercado MATTANA**  
Tradição e Confiança

Ofertas válidas de 03/06/2022 a 09/06/2022 ou enquanto durarem os estoques.  
O RESTAURANTE MATTANA ABRE DIARIAMENTE.

COXA E SOBRECOXA DORSAL MAIS FRANGO KG   <b>R\$ 6,99</b>	PALETA SUÍNA KG   <b>R\$ 9,99</b>	ÓLEO DE SOJA LIZA (MÁXIMO 6 UND. POR CLIENTE)   <b>R\$ 8,99</b>	PÃO CACETINHO KG   <b>R\$ 7,99</b>	BARQUETE UND.   <b>R\$ 0,99</b>	VINHO AURORA VARIANTAL 750ML   <b>R\$ 28,99</b>
SALSICHÃO MATTANA KG   <b>R\$ 19,99</b>	TOMAHAWK BOVINO KG   <b>R\$ 29,99</b>	ERVA MATE SEIVA PURA 1KG   <b>R\$ 10,99</b>	SONHO SABORES KG   <b>R\$ 19,99</b>	BOLO INGLÊS SABORES KG   <b>R\$ 14,99</b>	VINHO DEL PRADO 1,9L   <b>R\$ 12,99</b>
CARNE DE 2ª AGULHA KG   <b>R\$ 21,99</b>	PALETA BOVINA KG   <b>R\$ 26,99</b>	FEIJÃO PRETO BELLA DICA 1KG   <b>R\$ 5,99</b>	ARROZ MARTINHO 5KG   <b>R\$ 12,99</b>	LIMÃO E LARANJA 2L UND.   <b>R\$ 3,99</b>	CERVEJA BRAHMA DUPLA MALTE 350 ml   <b>R\$ 2,59</b>

Fotos meramente ilustrativas. Salvo erros de impressão.