



# JOMES

O Mensageiro

ANOS

Sábado, 07 de maio de 2022 | Ano XXV - Nº 2393 | R\$ 2,50

www.jom.com.br

## EDUCAÇÃO

# Justiça determina que o estado disponibilize transporte escolar

Alunos que moram na zona rural estão sem transporte escolar desde março e a justiça deu prazo de 10 dias para que a 14ª CRE – Coordenadoria Regional de Educação apresente um plano de recuperação das aulas



PÁGINA 07

CRM-RS 54884/RQE 51691

DR. LOURENÇO MÜLLER  
ORFANOLARINCOLOGISTA

**CIRURGIA ESTÉTICA E FUNCIONAL DO NARIZ**

ALÉM DE UM NARIZ BELO E HARMÔNICO, É IMPORTANTE TER A TRANQUILIDADE DE RESPIRAR BEM.

55 3313-2577 55 99650-2577  
Av. Rio Grande do Sul, Nº 1140 - Sala 303  
Santo Ângelo/RS

ACOMPANHE MEU TRABALHO:  
@DRLOURENCOMULLER  
WWW.DRLOURENCOMULLER.COM.BR

TAISE DOBNER  
NUTRICIONISTA

Reeducação alimentar  
Terapia nutricional para doenças crônicas para  
Personal Diet  
Terapia nutricional oral e enteral

NUTRICIONISTA - CRN2 11442  
RUA 25 DE JULHO, 140  
CLÍNICA DE GERIATRIA E REUMATOLOGIA  
(55) 3312-6097  
(55) 99932-3222

**CLÍNICA MILDNER**

Dr. Jane Machado Mildner  
Cirurgiã Dentista  
CRO/RS: 6303  
Mestre em Ortodontia e Ortopedia Facial  
Especialista em Saúde Coletiva em Odontologia

DR. NATÁLIA MILDNER  
Cirurgiã Dentista  
RQE/SP: 71610 CRM/SP: 195310  
RQE/RS: 35417 CRM/RS: 37670  
Dermatologia Clínica e Cirurgia; Tricologia e Implante Capilar

@nataliamildner.dermato  
Atendimentos presenciais e por telemedicina

(55) 99972-0858  
(55) 3313-3303

Avenida Brasil, 439  
Centro - Santo Ângelo/RS

Sua **AUTOESTIMA** merece esse cuidado!

CRM RS 36906 / RQE 31725  
CRM SC 21440 / RQE 16420

**BARAZZETTI**  
CIRURGIAPLÁSTICA

@dr.danielbarazzetti

Rua XV de Novembro, 1030 - Santo Ângelo - RS  
(55) 3313-1013 | (55) 98449-8405

Av. Trompowski, 346 - Florianópolis - SC  
(48) 3225-0255 | (48) 98442-3008

**DR NORBERTO WEBER WERLE**  
NEUROLOGISTA CRM 41.075 RQE 39.827

- ATENDIMENTO ADULTO E PEDIÁTRICO
- NEUROLOGIA DE ALTA PERFORMANCE
- NOVIDADES NA ENXAQUECA
- TESTES GENÉTICOS
- ELETRONEUROMIOGRAFIA
- TOXINA BOTULÍNICA

SANTO ÂNGELO - RS  
CLÍNICA MEDCENTER  
RUA 15 DE NOVEMBRO, 1168  
(55) 3313-4302 (55) 3312-2148  
(55) 98147-5525

SANTA ROSA - RS  
CLÍNICA CECON  
AV. RIO GRANDE DO SUL, 856  
(55) 3512-8247

**Cripy Supermercado**

"O cliente em 1º lugar"

Ofertas válidas de 06/05/2022 a 09/05/2022 ou enquanto durarem os estoques. Imagens meramente ilustrativas. Salvo erros de impressão.

**OFERTAS DA SEMANA**

R\$ 8,99	R\$ 22,49	R\$ 25,98	R\$ 24,97
R\$ 7,99	R\$ 9,99	R\$ 6,98	R\$ 5,99
R\$ 3,69	R\$ 28,79		

Rua 7 de Setembro, 205 - Santo Ângelo - RS | Fone: (55) 3312-3075  
Rua Imigrantes, 249 | Fone: 3312 1842

CLÍNICA SARTURI APRESENTA SUA EQUIPE DE SAÚDE E ESTÉTICA INTEGRADA

Dentista, Psicóloga, Microfisioterapeuta, Fisioterapeuta, Manicure, Nutricionista, Design de Sobrancelhas, Maquiadora, Massoterapeuta, Profissionais especializadas em Spa, Médico Infectologista, Cabeleireira, Extencionista de Cílios

**CLÍNICA SARTURI**  
ESTÉTICA E SAÚDE INTEGRADA

Marquês do Herval, 671, Centro  
INFORMAÇÕES: 3313-1076 9.9987-4816

## SAÚDE

# Equipe do Hospital Santo Ângelo realiza ação do Dia Mundial de Higiene das Mãos

Foto - Divulgação HSA



Funcionários do HSA estão engajados com a campanha de conscientização de higienização das mãos

Na última quinta-feira, dia 5, foi comemorado o Dia Mundial de Higiene das Mãos e o Hospital Santo Ângelo realizou uma ação com os colaboradores para reforçar a importância deste hábito. Segundo a Anvisa, o tema da campanha deste ano, cujo lema é Unidos pela Segurança – higienize suas mãos!, tem como objetivo mostrar que todos podem contribuir para a cultura de segurança e qualidade nos serviços de saúde, adotando as boas práticas de higiene das mãos.

Nesta mesma semana a OMS fez apelo mundial para a higiene das mãos, pois a pandemia da COVID-19 mostrou que as boas práticas de higienização das mãos são extremamente importantes na redução do risco de transmissão de várias doenças, combinada com outras importantes medidas preventivas.

De acordo com a Organização Mundial da Saúde (OMS), a higiene adequada das mãos previne até 50% das infecções adquiridas durante os cuidados

de saúde. Para dar ainda mais importância ao tema, a OMS encoraja empresas de vários países a aderirem a uma iniciativa de conscientização.

## OUTROS DADOS APRESENTADOS PELA OMS MOSTRAM QUE:

- 1 em cada 3 locais públicos não possui instalações de higiene das mãos no ponto de atendimento;

- Globalmente, de cada 100 pacientes, 7 em países desenvolvidos e 15 em países em desenvolvimento irão adquirir pelo menos uma infecção em hospitais de cuidados intensivos;

A organização ainda afirma que investir em estratégias eficazes de prevenção e controle de infecções também pode gerar retornos financeiros significativos. A implementação de políticas de higienização das mãos pode gerar retornos econômicos - em média, 16 vezes o custo de sua implementação.

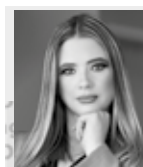

## IMÓVEL

sob o enfoque  
de Caroline Sperotto

### Você sabe a diferença entre alienação fiduciária e hipoteca?

Bens imóveis, muitas vezes são utilizados como garantia de crédito. Essa prática acaba representando maior segurança e certeza de retorno ao credor, possibilitando uma disponibilização do crédito em maior volume e uma operação mais controlada. Sendo assim, duas modalidades se destacam na garantia de um imóvel para disponibilização de crédito: a hipoteca e a alienação fiduciária.

A hipoteca é uma garantia real, que é muito usada em contratos de empréstimos ou financiamentos imobiliários. Nesses casos, é comum o devedor oferecer o próprio imóvel adquirido para garantir o pagamento do empréstimo.

Portanto, a hipoteca, na qualidade de garantia, é um contrato acessório e dependente de um contrato principal. Por exemplo, o empréstimo é um contrato principal e quem empresta paga em garantia hipotecária de um imóvel.

Na garantia hipotecária o devedor não transfere ao credor o bem dado em garantia. Assim, a posse e a propriedade do imóvel permanecem com o devedor hipotecário. Portanto a falta de pagamento poderá resultar na perda da posse e propriedade. Mas a execução da hipoteca é muito mais complexa, pois exige uma demanda judicial e apuração. Por fim, quando o imóvel é arrematado, é feita uma desocupação, seguindo todos os meios legais, o que exige tempo e esforços jurídicos.

Já na alienação fiduciária, a propriedade é transferida ao credor até que a dívida esteja quitada. A posse direta permanece com o devedor, mas o credor ficará com a propriedade e a posse indireta, porém. Quando a dívida for quitada, a propriedade volta para o devedor, caso contrário ela pode ser consolidada em favor do credor e o imóvel leilado.

A execução da alienação fiduciária é um pouco mais simples. Como a propriedade já pertence ao credor, o bem pode ser executado por via extrajudicial. Por fim nota-se que a alienação fiduciária de bem imóvel em garantia é mais forte quanto a segurança. Portanto, durante o exposto, conclui-se que as principais diferenças entre os dois tipos de garantias são:

Na hipoteca a propriedade do imóvel permanece registrada em nome do devedor, mas na alienação fiduciária a propriedade é transferida no registro para o nome do credor. Na hipoteca o devedor fica com a posse plena do imóvel, mas na alienação fiduciária de bem imóvel a posse se desdobra. Ou seja, a posse direta fica com o devedor e a indireta com o credor.

Além disso, na alienação fiduciária de bem imóvel, em caso de inadimplemento do devedor, faculta-se ao credor executar seu crédito pelo procedimento extrajudicial. Na garantia hipotecária, contudo, o procedimento extrajudicial. Na garantia hipotecária, contudo, o procedimento extrajudicial, já esta restrito, às hipóteses de lei especial. Sendo necessário, em regra, propor ação de execução judicial para buscar a satisfação do crédito hipotecado. Em resumo, são essas as principais diferenças entre a garantia hipotecária e a alienação fiduciária de bem imóvel.



Edifício Córdoba Torre Missões, conta com comodidade praticidade e segurança. Apartamentos com 02 dormitórios (opção suite); 01 sala; 01 cozinha (opções com churrasqueiras); 01 banheiro; 01 vaga de garagem; opção de depósito no andar.

Varanda social integrada ao corredor de passagem, medição de água, luz e gás individuais, esperas de ar-condicionado, salão de festas com churrasqueira e lavabo, portão eletrônico e controle de acesso eletrônico.

Na área social terá sala de jogos, playground, quadra infantil; piscina infantil e adulto; espaço gourmet, brinquedoteca, bicicletário, academia coworking, espaço pet.

**Empresa Jornalística JOM Ltda.**  
CNPJ 30.160.583/0001-89

**JOM** 25 ANOS

Fundada em 02/02/1997

**Assinaturas:**  
Semestral: R\$ 150,00 - Anual: R\$ 240,00  
Correio: Semestral R\$ 250,00 - Anual: R\$ 380,00

**Diretores:** Amauri Lirio  
**Editor:** Amauri Lirio  
**Redação:** Amauri Lirio, Marcos Demeneghi (Jornalistas), Marco Brune (Diagramação)  
**Colaboradores:** Artur Hameski, Bruna Bassari, Dinaiva Alves de Souza, Jonatã Ferreira

**Fale conosco, envie pautas, sugestões, críticas.**  
**Redação:** redacao@jom.com.br | redacao.mensa@hotmail.com  
**Comercial:** amauri@jom.com.br  
**Site:** www.jom.com.br

Filado:

Circula quartas e sábados nos municípios de Santo Ângelo, Entre-Ijuís, Eugênio de Castro, Vitória das Missões, Guarani das Missões e São Miguel das Missões

**Representante para todo o Brasil:**  
Propal Propaganda e Representações (POA)  
E-mail: propal@terra.com.br

**Rua Tiradentes, 690 - Salas 1 e 2 - Centro**  
**CEP 98.803-410 - Santo Ângelo - RS**  
**Fone (55) 3018-5271**  
**Facebook: Jornal O Mensageiro**  
**Site: www.jom.com.br**

As opiniões das colunas e artigos publicados pelo Jornal O Mensageiro não correspondem, necessariamente, ao pensamento do veículo, sendo de inteira e exclusiva responsabilidade de seus autores. Não nos responsabilizamos pela devolução de fotos e originais de releases.

**Previsão do Tempo**  
Fonte: Tempoagora

**SAB**  
MÍN. 09°  
MÁX. 22° 0 mm

**DOM**  
MÍN. 10°  
MÁX. 24° 0 mm

**SEG**  
MÍN. 11°  
MÁX. 24° 0 mm

**Fases da Lua**

**Minguante**  
23/4 a 29/4

**Nova**  
30/4 a 07/5

**Loteria**

06/05/2022 - 14:30h  
1° Prêmio - 6.059  
2° Prêmio - 7.304  
3° Prêmio - 2.318  
4° Prêmio - 6.490  
5° Prêmio - 0.128  
6° Prêmio - 2.299

06/05/2022 - 16h  
**Até o fechamento da edição não havia sido divulgado o resultado da extração da loteria.**



Nossa homenagem  
à dona do amor mais  
lindo do mundo.

FELIZ DIA DAS  
*mães*

**3 ANOS**  
DE HISTÓRIA  
ÓTICAS PAULO

Rua Três de Outubro, 361 - Centro, Santo Ângelo - (55) 3312-3204

**IMOBILIÁRIA  
QUINTINO**

CRECI 21.749-J

**VENDA E ALUGUEL DE IMÓVEIS**

**3312-5648**

**(55) 9.8411-9411**

**Plantão à tarde, feriados  
e finais de semana**

Rua Marechal Floriano, 1145  
(esquina 7 de Setembro)

E-mail: vendas@imobiliariaquintino.com.br

Site: www.imobiliariaquintino.com.br

Edifício  
**CÓRDOBA**  
Torre Missões



**MORAR OU INVESTIR,  
ESSA OPÇÃO É IMPERDÍVEL;**

APARTAMENTOS DE 2 DORMITÓRIOS  
ELEVADOR, GARAGEM, SALÃO DE FESTAS,  
QUADRA DE ESPORTES, PISCINA, ACADEMIA,  
ESPAÇO PET.

**VENDAS: 9.8411.9411**

**IMOBILIÁRIA  
QUINTINO**

CRECI 21.749-J

Incorporação imobiliária registrada sob o R.2-54.988 do CRI.

**Jarré**  
INCORPORADORA  
CONSTRUÇÃO E INCORPORAÇÃO

## SAÚDE

# Mutirão contra a dengue

*O poder público municipal está realizando mutirões de limpeza, nos quais são realizadas visitas nas residências e recolhimento de lixo e entulho, além de pneus. Santo Ângelo tem 173 casos de dengue confirmados e 593 casos suspeitos*

Foto - Rodrigo Bergsleithner



A administração de Santo Ângelo, por meio das secretarias municipais de Saúde e Meio Ambiente e Desenvolvimento Urbano, Vigilância Ambiental e com o apoio do Exército Brasileiro, está realizando mutirões de combate à dengue desde o início do ano passado. Na última quinta-feira, dia 05, a partir das 8h30min, ocorreu o 4º mutirão do ano no bairro Vera Cruz.

O secretário municipal de Saúde de Santo Ângelo, Dr. Flávio Christensen, ressalta que as ações são fundamentais para conscientizar e educar a comunidade, com informações e orientações, sobre os cuidados em residências e estabelecimentos para evitar criadouros do vetor. “É de fundamental importância que haja uma aliança entre todos, para que não ocorra o aumento dos números de casos da doença”, disse.

Segundo a coordenadora da Vigilância Ambiental, Selenir Ar-ruda, “os agentes de combate às endemias continuam com o trabalho de visitação às residências, eliminando criadouros ou situações de acúmulo de água que possam ser propícias para a proliferação do mosquito transmissor da dengue”, explica.

## MUTIRÃO NO BAIRRO HALLER

No último mutirão contra a dengue realizado no bairro Haller foram 1.127 imóveis visitados, com o recolhimento de seis toneladas de lixo e entulho, além de 78 pneus.

## NÚMEROS DA DENGUE NA CIDADE

O município de Santo Ângelo tem 173 casos de dengue confirmados e 593 casos suspeitos.

## FERRAMENTA PARA GESTÃO DA EPIDEMIA

A Secretaria da Saúde do Estado lançou na quarta-feira, dia 04, uma nova ferramenta que auxilia os gestores municipais a criar estratégias de combate à dengue no Rio Grande do Sul e a dar assistência à saúde daqueles que contraíram ou vierem a contrair a doença.

A ferramenta oferece parâmetros que ajudam os gestores municipais a identificarem a situação epidemiológica da dengue em cada cidade, sinalizando em qual nível de alerta, dentre três, cada município se encontra.

O nível de alerta é determinado levando em consideração os casos confirmados da doença em cada cidade e os casos em investigação das últimas quatro semanas, além da infestação ou não por *Aedes aegypti*, o mosquito transmissor da dengue. Outro parâmetro é o risco de transmissão, que varia entre quatro níveis.

**STILER**  
engenharia

**MIRÁ**  
CONSULTORIA IMOBILIÁRIA

Serão apartamentos de 2 dormitórios, banheiro, sala e cozinha integradas e sacada com churrasqueira.



Em uma das melhores localizações de Santo Ângelo, a poucos minutos da Catedral, o Residencial Sirius é composto por 3 torres com elevador, garagem, muros em todo o entorno e uma ampla área de lazer com piscina, playground, salão de festas, estacionamento para visitantes e uma espaçosa área de circulação.

 (55) 99961-2269 / 3312-2825

# Região das Missões na luta contra a Dengue!



Depois do tão aguardado retorno das chuvas, é necessário redobrar os cuidados para combater mais essa ameaça à saúde pública.

**A luta contra a dengue tem que ser diária.**

CAMPANHA DE  
COMBATE AO  
AEDES AEGYPTI



**AMM**  
Associação dos  
Municípios das  
Missões



**kingsway25**  
escola de idiomas

Pense bem, pense **GRANDE**,  
pense Kingsway!

## MATRÍCULAS ABERTAS

**KIDS FUN**

**KIDS**

**TEENS**

**ADULTOS - BÁSICO AO AVANÇADO**

**ESPAÑHOL, FRANCÊS E ALEMÃO**

 @kingsway\_idiomas

 Rua Marechal Floriano, 949 - Santo Ângelo - RS

 (55) 3312-3665 • (55) 99622-1067

## PORQUE UTILIZAR PISO VINÍLICO?



### Rafaela Pedó

Consultora  
Imobiliária

Perita  
Avaliadora

CRECI 53649

CNAI 34189

Ao longo do tempo a procura por pisos quentes tem se tornado constante, principalmente em cidades como a nossa em que o inverno é intenso. Assim, os pisos vinílicos vêm ganhando destaque na decoração, tanto em ambientes comerciais, quanto residenciais. Eles são versáteis, possuem muitas cores, texturas e trazem conforto térmico e acústico ao ambiente. Enfim, essa é a opção ideal para quem preza pelo conforto acima de tudo!

### Mas o que é o piso vinílico?

O piso vinílico é composto de uma mistura de PVC, cargas minerais, plastificantes, pigmentos e aditivos. Dependendo da quantidade de cada elemento o piso ficará mais resistente, com melhor acústica ou mais flexível.

### Alguns motivos para escolher essa opção para o seu espaço:

Facilidade de instalação mão de obra prática, facilitada e rápida. Pode ser instalado sobre piso desde que a superfície esteja limpa e nivelada.

E tem mais! Confira algumas informações básicas e dicas importantes para acertar na hora da escolha pelo piso vinílico!

#### ▶ Ótimo para limpar

Você pode limpar facilmente com um pano úmido, detergente neutro diluído em água.

#### ▶ Conforto acústico

É um piso macio, com baixo nível de ruído, pois absorve consideravelmente o som causado pelo impacto ao caminhar.

#### ▶ Cores e estilos

Os pisos mais tradicionais são os que imitam madeira. Há também pisos que imitam mármore, cimento queimado, ladrilho hidráulico, etc.

Os padrões de tamanho são em régua, placa e manta, mas todos os padrões permitem recortes de diversos formatos garantindo diversificadas combinações.

#### ▶ Conforto Térmico

Possui sempre uma temperatura agradável para caminhar de pés descalços, inclusive no inverno.

#### ▶ Sustentabilidade

É um material de excelente durabilidade, o qual resiste a muitos anos de uso sem precisar ser substituído, além disso pode ser reciclado muitas vezes. Apresentam baixos índices de emissão de compostos orgânicos voláteis, que são gases emitidos por materiais naturais e sintéticos que podem influenciar na qualidade do ar interno.

Além de tudo isso o piso vinílico é resistente a manchas, não necessita de cera e a manutenção é facilitada. Converse com seu arquiteto e considere o piso vinílico no seu orçamento.

☎ 55 9 9953 4106 | [www.imobiliariajaeger.com.br](http://www.imobiliariajaeger.com.br)  
Santo Ângelo/RS Travessa Mauá, 57 - Centro | 55 3313 1516  
Santa Rosa/RS Rua Fernando Ferrari, 59 - Centro | 55 2120 6060

IMOBILIÁRIA  
**Jaeger**

Rafaela Pedó  
CRECI 53649

## Agropecuária

# COTRISA

Servindo bem para servir sempre



Venha conferir nossas ofertas para a semana!

BOIFLIN PÓ  
MATA BICHEIRAS DE 200 g

R\$ **27,00**  
Un.



TERRAMICINA MAIS  
50 ml

R\$ **26,00**  
Un.

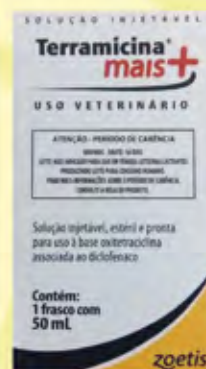

MADEPULGA INSETICIDA  
PÓ DE 1 Kg

R\$ **15,00**  
Un.



SINCROCIO SINCRONIZADOR  
DE CIO DE 20 ml

R\$ **65,00**  
Un.

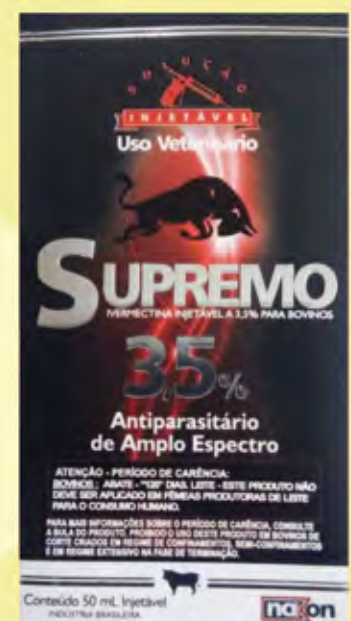

SUPREMO INVERMECTINA  
3.5 % DE 50 ml

R\$ **40,00**  
Un.

Aceitamos cartões



Ofertas válidas para as agropecuárias COTRISA / Ofertas para a semana.

Atendimento de segunda a sexta, das 8h às 12h e das 13:30 às 18:00, e sábado das 8:00 às 12:00  
Rua Florêncio de Abreu, 1557 - Fone (55) 3313-1900 - Fotos meramente ilustrativas. Salvo erros de impressão.

## ENSINO

# Justiça determina que o estado disponibilize transporte escolar na zona rural de Santo Ângelo



*Acolhendo manifestação do Ministério Público do Rio Grande do Sul em ação civil pública ajuizada pela Promotoria de Justiça Regional da Educação de Santo Ângelo, a Justiça determinou, nesta semana (03 de maio), que o Estado do Rio Grande do Sul disponibilize, no prazo máximo de 10 dias, transporte escolar regular e ininterrupto a todos os alunos da rede pública estadual residentes na zona rural do município de Santo Ângelo, sob pena de multa diária em caso de descumprimento da ordem judicial*

Na ação, o promotor de Justiça Márcio Rogério de Oliveira Bressan cita que, após dois anos de suspensão das aulas presenciais devido à pandemia, grande número de alunos das escolas estaduais, em sua maioria residentes na zona rural de Santo Ângelo, estão privados de frequentar a escola por falta de transporte escolar, embora o ano letivo de 2022 tenha iniciado em 21 de fevereiro. “O Estado ainda não ofertou e nem informa com precisão a data em que irá fornecer transporte escolar para considerável número de alunos, aproximadamente 359 alunos, dos educandários es-

taduais situados em Santo Ângelo”, explica o promotor no documento.

Para o deputado Estadual Eduardo Loureiro “A decisão traz alívio, pois era uma situação vexatória, que muito nos preocupava e que motivou muitas reuniões na Secretaria da Educação. Já estamos em maio e cerca de 250 estudantes ainda não puderam frequentar as aulas porque não tem transporte”, destaca o deputado.

A Coordenadora Regional de Educação, Rosa Maria de Souza, atualizou o número de alunos sem o transporte, afirmou que são 189, sendo que parte deles esta

com aulas remotas e muitos frequentando normalmente com o transporte realizado com veículos próprios. O número informado pelo ministério público (359) seria o total matriculado no interior do município. Quanto ao restabelecimento do serviço a coordenadora disse que já está com um dos contratos assinado e acredita que logo estarão liberados os demais.

No despacho, o juiz Luis Carlos Rosa, destaca que “o direito à educação é direito fundamental garantido às crianças e adolescentes com prioridade absoluta, com previsão no art. 227 da Constituição Fede-

ral, o que, por óbvio, para sua efetividade, exige a igual disponibilização do transporte escolar, o que no caso dos autos é evidente, na medida em que se trata de alunos residentes na zona rural do Município e que necessitam do transporte para o acesso efetivo à educação, o que, aliás, também tem previsão constitucional”.

Também a pedido do MPRS, a Justiça determinou que a 14ª Coordenadora Regional da Educação apresente, no prazo de 10 dias, um plano emergencial de recuperação dos dias letivos, para análise e posterior homologação.

## Aportuguesando

# Mães aventuradas e desventuradas

Artur Hamerski



Recorda-se neste terceiro domingo de Páscoa o Dia das Mães. Claro é que o tipo ou o estilo de mãe nesse longo tempo de história materna mudou muito. O tipo ou o estilo de mãe de antigamente não é o mesmo do tempo de hoje, ou, invertendo, o tipo ou o estilo de mãe de hoje não é o mesmo do de antigamente. Há entre as pontas desses dois tempos mudanças incomparáveis. Mães de antigamente eram melhores que as de hoje ou as mães de hoje são melhores do que as de antigamente? Mães de antigamente eram mais amadas e respeitadas pelo marido e filhos que as de hoje? Mães de hoje sofrem mais nas mãos do marido ou do companheiro e dos filhos ou enteados que as de antigamente? Maridos ou *companheiros* das mães de hoje matam mais as mães do que os de antigamente? Maridos de antigamente eram mais amorosos, respeitadores, sólidos e fiéis do que os simples *companheiros* efêmeros e líquidos de hoje em dia, ao menos muitos deles? Respostas – havendo tempo – com você.

*Aventuradas as mães* carregadas de virtudes, que têm, neste mundo maluco e incerto do século XXI, esposo amoroso, respeitador, atencioso, prudente, previdente, providente, fiel, enfim, cheio de virtudes. Que têm filhos longe dos cativeiros das drogas e dos vícios. Filhos com vida, saúde e conversão. Filhos com sonhos e metas, com ideais nobres. Filhos com virtudes – amor, fé, esperança, humildade, simplicidade, sinceridade, verdade, sobriedade, liberdade, independência, sabedoria, luz, paz... Filhos que, com amor e alegria, crescendo diariamente nessas e noutras virtudes, ombreiam a própria cruz da vida e na vida, que seguem Jesus Cristo, que fazem o bem e só o bem, dia por dia, para si, para os outros, para o mundo. Ah, *bem-aventuradas* essas mães!

E pobres das *mães desventuradas* que, tanto elas quanto os filhos, sofrem os terrores e horrores das guerras malignas de hoje. Também as que, por desgraças mil, caíram no calabouço das drogas e ví-

cios. As que têm esposo ou *companheiro* ciumento, violento, bêbado, preguiçoso, sem amor, sem Deus. As que não geraram nem criaram filhos, muitas vezes com sacrifícios extremos, para ficarem sem estudo, sem trabalho, sem emprego, sem casa, sem nada ter nem ser. As que não criaram filhos para o mal do diabo, do mundo e da carne, ou seja, para o cativo das drogas, vícios e cadeias. Nem para perderem o livre arbítrio, o norte da vida, a liberdade e a independência. Nem para serem burros de quadrilhas de assaltos, nem escravos dos traficantes. Nem para matarem rivais de facções e inimigos de guerras nem por aqueles e estes matados! Sim, mães estas, as *desventuradas*, milhões e milhões, carregam dia e noite só cruces, calvários e infernos!

Assim, mais que os simples e efêmeros votos de parabéns pelo dia, os votos sinceros e duradouros de *que Jesus Cristo e Maria Santíssima inundem de bênçãos todas as mães, estas e aquelas, hoje e sempre!*

Vestibular  
de inverno  
URI

30 ANOS URI SANTO ÂNGELO



Prova  
12 de junho  
Online ou Presencial

Inscrições  
[santoangelo.uri.br](http://santoangelo.uri.br)

Transforme em realidade a magia dos seus sonhos!

Dispomos também de Salões menores para festas particulares!

**Salão Nobre**

Aniversários - Bodas - Batizados - Casamentos - Eventos Corporativos - Formaturas



Clube Caiecho



**Dra. Viviane Timm**  
Reumatologista

CRM-RS 39160 | RQE 38119

Edifício Alpha Center, Avenida Rio Grande do Sul, 1111, 3º andar, Santo Ângelo - RS  
(55) 3312-5706  
(55) 9 9699-1219

**31 ANOS**  
COMERCIAL  
**CAMPEÃ**

**A sua obra  
mais completa**

Tudo o que você precisa para material de construção e ferragem encontra na Campeã.



**mais por você**

f comercialcampea

55 3313 19 19

Rua São Carlos, 1327 . Santo Ângelo

www.comercialcampea.com.br

**Horário de atendimento:**

Segunda a sexta-feira  
7h30min - 12h | 13h45min - 18h  
Sábado: 7h30min - 12h

**Super Mercado MATTANA**  
Tradição e Confiança

Ofertas válidas de 06/05/2022 a 12/05/2022 ou enquanto durarem os estoques.

O RESTAURANTE MATTANA ABRE DIARIAMENTE.



CARVÃO POERNER 4KG | R\$ 9,99



BATATA DOCE ROSA KG | R\$ 1,99



CERVEJA HEINEKEN LATÃO | R\$ 3,99



TORTA DE CHOCOLATE PRETO KG | R\$ 32,99



COXA E SOBRECOXA LANGUIRU KG | R\$ 7,99



REPOLHO VERDE KG | R\$ 3,99



CHOPP HOFFNUNG 2L | R\$ 14,99



LEITE CONDENSADO ITALCAC 395G | R\$ 4,59



PERNIL DE CORDEIRO KG | R\$ 28,99



PALETA DE CORDEIRO KG | R\$ 31,99



COSTELA DE CORDEIRO KG | R\$ 31,99



PERNIL SUÍNO KG | R\$ 12,99



COSTELA SUÍNA KG | R\$ 19,99



TOMATE LONGA VIDA KG | R\$ 4,99



REFRIGERANTE COCA-COLA 2L | R\$ 6,99



NATA DAH RÉ POTE 300G | R\$ 5,99



CARRÉ DE CORDEIRO KG | R\$ 29,99



CARRÉ SUÍNO KG | R\$ 16,99



COSTELA DE 1º BOVINA CONGELADA JANELA KG | R\$ 25,99



OVOS VERMELHOS DZ (SOLTOS) | R\$ 6,96



CERVEJA BRAHMA DUPLO MALTE LATA 350ml | R\$ 2,79



BOMBOM LACTA CAIXA 250G | R\$ 9,99



PÃO DE ALHO FAMILIARI 400G | R\$ 9,99

Fotos meramente ilustrativas. Salvo erros de impressão.