



Sábado, 09 de abril de 2022

Considerações sobre o sarampo no Brasil

O sarampo é uma doença viral aguda e extremamente grave, principalmente para crianças menores de 5 anos de idade, pessoas desnutridas e imunodeprimidas. A transmissão do vírus ocorre de forma direta, por meio de secreções nasofaríngeas expelidas ao tossir, espirrar, falar ou respirar próximo às pessoas sem imunidade contra o sarampo. Além disso, o contágio também pode ocorrer pela dispersão de aerossóis com partículas virais no ar, em ambientes fechados como escolas, creches, clínicas, entre outros.

Principais sintomas:

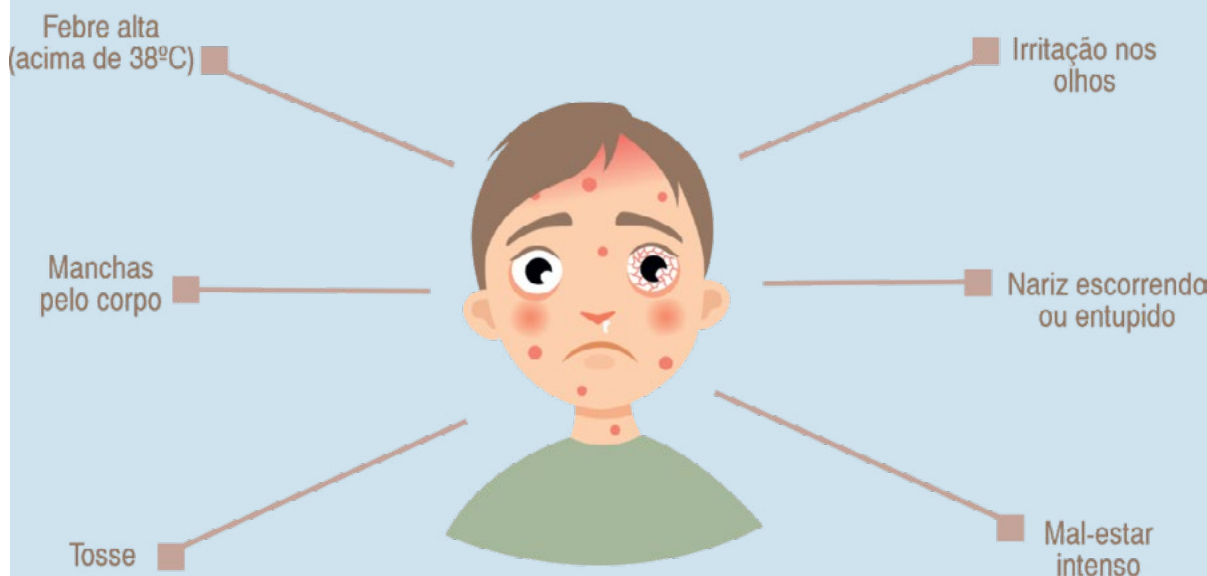

Nos anos de 2016 e 2017 não foram confirmados casos de sarampo no País. Em 2018 foram confirmados 10.346 casos da doença. No ano de 2019, após um ano de franca circulação do vírus, o Brasil perdeu a certificação de "país livre do vírus do sarampo", dando início a novos surtos, com a confirmação de 20.901 casos da doença. Em 2020 foram confirmados 8.448 casos e em 2021, 668 casos de sarampo foram confirmados

Antes da introdução da vacina contra a doença, em 1963, e da vacinação das populações em massa, a cada 2-3 anos eram registradas importantes epidemias de sarampo, que chegavam a causar aproximadamente 2,6 milhões de mortes ao ano.

As atividades aceleradas de imunização tiveram um grande impacto na redução das mortes e Estudos feitos no período de 17 anos revelam que a vacina fez o número de óbitos reduzir em 80%.

Campanha de vacinação em Santo Ângelo

Iniciou em Santo Ângelo uma campanha de vacinação contra o sarampo. A vacina usada é a tríplice viral, pois protege contra Sarampo, Caxumba e Rubéola. A imunização é feita por meio da Secretaria Municipal de Saúde e nesta primeira fase da campanha que vai até 30 de abril mantém o foco nos trabalhadores da Saúde. Em 2 de maio a vacinação contra o sarampo será aberta para as crianças de seis meses a menores de 5 anos.

Locais de vacinação contra o Sarampo

A vacinação contra o Sarampo está disponível de segunda a sexta-feira, na Secretaria Municipal de Saúde (7h30min às 12h30min e das 13h30min às 17h30min); UBS Pippi (7h30min às 11h30min e das 13h às 17h); ESF São Carlos (7h30min às 11h30min e das 13h às 17h); ESF União (nas terças e quintas-feiras das 13h às 17h); ESF Subuski (7h30min às 11h30min e das 13h às 17h); ESF Rogowski (7h30min às 11h30min e das 13h às 17h); ESF Garibaldi Carrera Machado, antigo Indubras (nas sextas-feiras das 13h às 17h) e ESF Nova (7h30min às 11h30min e das 13h às 17h).

Dr. Jaime Barbosa
CREMERS 22433 | RQE 13599 | TEOT 7325

Especialista em cirurgia do joelho em Lyon - França
Membro titular da Sociedade Brasileira de Ortopedia e Traumatologia (SBOT)
Membro titular da Sociedade Brasileira de Cirurgia do Joelho (SBCJ)
Membro titular da Sociedade Brasileira de Trauma Ortopédico (SBTO)
Membro da International Society of Arthroscopy, Knee Surgery and Orthopaedic Sports Medicine (ISAKOS)
Membro da Sociedad Latino Americana de Artroscopia Rodilla y Deporte (SLARD)

Especialista em cirurgia do joelho

- Reconstrução ligamentar por artroscópica
- Artroplastias do joelho (próteses)
- Instabilidade patelar
- Videoartroscopia
- Osteotomias

Ortopedia e Traumatologia geral
Artroplastias do quadril (próteses)

Rua XV de Novembro, 1168 - 98801-620 - Santo Ângelo/RS
Fone: (55)3313.5656 - Cel.: 99976.8717
E-mail: drjaimebarbosa@terra.com.br

Ortotrauma Clínica
ORTOPEDIA E TRAUMATOLOGIA

Dra. Ana Maria Marchionatti Cirurgiã-Dentista (CRO 20979) Especialista em Endodontia Mestre e Doutora em Prótese Dental	Dra. Jéssica Barasuol Cirurgiã-Dentista (CRO 21135) Especialista, Mestre e Doutora em Odontopediatria	Dr. Vinicius Wandscher Cirurgião-Dentista (CRO 19171) Especialista, Mestre e Doutor em Prótese Dentária	Dra. Camila de Castro Fisioterapeuta (Crefito 154.205-F) Formação Internacional em Microfisioterapia e Leitura Biológica
-----------------------------------------------------------------------------------------------------------------------------------------	--------------------------------------------------------------------------------------------------------------------	----------------------------------------------------------------------------------------------------------------------	---------------------------------------------------------------------------------------------------------------------------------------

AURUM
SAÚDE BASEADA EM EVIDÊNCIAS

@aurumsaude
www.aurumsaude.com
(55)997171244 Rua Duque de Caxias, 105, Santo Ângelo

Kanto Verde
produtos naturais

Oleaginosas - Sementes - Frutos secos - Farinhas funcionais - Temperos naturais - Snacks s/ glúten e s/ lactose - Suplementação vitamínica, e muito mais...

Kanto Verde, Saúde & Qualidade de vida

Localizada na 25 de julho, 1346
Fone e WhatsApp: (55)99715.3763

INSTITUTO DE IMAGENS BUCAL DE SANTO ÂNGELO



Responsável
Dr. Jorge Alberto Alérico
CD Radiologista
CRO 9649

Fone: 3312-4165

Rua 7 de Setembro, 600 - Centro - Santo Ângelo-RS

Carinho e dedicação
com sua saúde!

Cirurgião Geral,
Videolaparoscopia,
Cirurgião do
Aparelho Digestivo e
Endoscopia Digestiva



(55) 3312-3821 | drjulianobgressler
Av. Rio Grande do Sul, 1140 - Sala 403

CRM 33390 | RQE 26546 | RQE 30921



Ideias para melhorar a coleta seletiva

Nem todo resíduo é rejeito e separar os tipos de materiais antes do descarte é um dos modos de contribuir com a sustentabilidade.

Todos podem contribuir realizando uma separação mais consciente em casa, deste modo os trabalhadores da Ecos do Verde, cooperativa que faz a separação do lixo de Santo Ângelo, terão mais facilidade e os cooperados podem trabalhar em condições mais salubres, otimizando o reaproveitamento.

Um dos cuidados é evitar a contaminação. Portanto, eles precisam estar com menos possível de água, gordura ou restos de alimentos, do contrário, não poderão ser aproveitados.

O QUE SEPARAR

Basicamente, para ser mais fácil a compreensão, trabalha-se com duas categorias essenciais de lixo: o **úmido** e o **seco**.

Uma das ideias interessantes é acondicionar os tipos de lixo em embalagens de **cores distintas**, pois deste modo será minimizada a dificuldade de identificar o tipo de lixo na hora do recolhimento em frete das residências.

O **lixo úmido** pode ser colocado no **saco preto** e os **demais recicláveis em sacos coloridos**. No caso de Santo Ângelo, a população deve ficar atenta aos dias de recolhimento, pois ele é feito em dias alternados. Deste modo, será de grande valia se os moradores evitarem depositar o lixo molhado no dia do seco e vice-versa.

O **lixo úmido** é o formado por restos de comida e rejeitos de banheiro, principalmente. Parte dos restos de comida pode ser destinado à compostagem – e, portanto, ter outra utilidade.

Já o **lixo seco** é aquele composto basicamente por embalagens, que devem ser livres de contaminação antes de ser enviado para coleta. O material pode, então, ser acondicionado em sacos coloridos ou ainda em caixas de papelão.



Paola Flach Perim
odontologia
especializada



invisalign
**invisalign é
o sorriso
sonhado
mais rápido.**

**Aparelho invisível para
adultos e crianças**





Conheça o teste que detecta anticorpos que indicam imunidade à COVID-19

ImunoScov19[®]

*Método Elisa *Sensibilidade 98,8%



biorotta
laboratório de análises

Rua 15 de Novembro, 1168 - Sala 101 - Clínica MedCenter. Tel: (55) 3313-2979

Qual é a causa do seu sintoma?

É muito comum o uso de medicamentos para solucionar sintomas. Eles aliviam a dor, tiram a inflamação, combatem a bactéria e são muito eficientes para isso. Mas há casos em que os sintomas são sinais de algo mais profundo e, por conta disto, acabam voltando quando o efeito do remédio passa. Dores crônicas, doenças recorrentes, ansiedade ou tristeza sem fim podem precisar de uma abordagem maior para serem combatidas.

Dra. Camila de Castro
Fisioterapeuta (Crefito 154.205-F) com Pós-graduação em Terapia Manual e Formação em Microfisioterapia e Leitura Biológica



Nosso corpo não é só o físico. Há que se pensar no emocional, no espiritual e até no social. Tudo isso faz o que somos. Se um sintoma persiste, ele está querendo mostrar que seu corpo não está conseguindo lidar com alguma situação, que algo está em desacordo com a saúde e a vitalidade. Nosso organismo foi feito para se defender e combater as doenças, mas desequilíbrios físicos, emocionais ou toxicológicos

podem impedir que isso aconteça. A Microfisioterapia abre o caminho para encontrar a causa do sintoma recorrente. Ela busca nos tecidos celulares os sinais que levam àquele incômodo. Encontrada a causa, é como dar a chave para que o corpo reencontre o equilíbrio e a saúde integral, recuperando seu poder curativo.

Fonte: Instituto Salgado Filho

AURUM

SAÚDE BASEADA EM EVIDÊNCIAS

Rua Duque de Caxias, 105

55 997171244

@aurumsaude

www.aurumsaude.com

Dra. Lisoneide Terhorst
Clínica Médica (RQE 20147)
Hematologia e Hemoterapia (RQE 20190)
CREMERS 28774

Anemias, Alterações série branca e plaquetária, Coaguloplastias, Leucemias, Linfomas, Mielodisplasias, Mieloma múltiplo, Trombofilias.

Fone: (55) 3312-8118
Rua Bento Gonçalves, 526

Dermatologia clínica, cirúrgica e preventiva



Lislaine Bomm

DERMATOLOGISTA

CREMERS 37528 / RQE 25135

Rua Marechal Floriano, 508
Santo Ângelo-RS - Fone: 55 3313.5709
@dralislainebomm



Conforto e Segurança para sua Cirurgia

CLASA

CLÍNICA DE ANESTESIOLOGIA DE SANTO ÂNGELO

(55) 9 9625.8571

GUSTAVO GHELLAR CRM 28867 | FABIEN BERCHT CRM 35091 | BÁRBARA CAVALHEIRO CRM 39390 | JANINE RAUBER CRM 41 367

Agendamentos de consultas por telefone crescem em Santo Ângelo

0800



Serviço 0800 da Secretaria de Saúde agendou 12,5 mil consultas médicas e odontológicas.

Somente no mês de março foram 2.586 consultas agendadas, considerada a maior quantidade, desde que o serviço foi implantado.

Em funcionamento desde o dia 30 de agosto do ano passado, o serviço de teleagendamento de consultas médicas e odontológicas por meio do 0800-332-2000 da Secretaria Municipal de Saúde (SMS) de Santo Ângelo realizou 12.546 agendamentos até o final do mês de março deste ano, com a média de 58,9 atendimentos ao dia.

Segundo a coordenadora do serviço, Angelita Machado, o mês de março obteve o recorde de agendamento, com 2.586 consultas marcadas por meio do 0800. A Secretaria de Saúde hoje realiza o agendamento por meio do telefone 0800 para dez bairros da cidade: Braga, Centro Sul, Subuski, São Carlos, Haller, Dido, Nova, Garibaldi Carrera Machado (Indubras), Sepé e Rogowski.

LABORATÓRIO Missões

ANÁLISES CLÍNICAS E TOXICOLÓGICAS
REALIZAMOS COLETAS DE URGÊNCIA E A DOMICÍLIO

SANTO ÂNGELO - RS | Rua Antunes Ribas, 1199 - Fone/(55) 3314-1391
ENTRE-IJUIS - RS | Rua Integração, 527 - Sala 02 - Fone/(55) 3329-1103
EUGÊNIO DE CASTRO - RS | Rua Alfredo Bechoner, 1099 - Fone/(55) 3335-1263

Exames Toxicológicos para concursos com preços diferenciados



EQUIPE **bela forma** 36 ANOS
ESTILO DE VIDA



Jerusa Hordejuk
Cref: 019469-G/RS



Vera Lucia Lorentz
Cref: 180 - G/RS



PARA VOCÊ QUE PROCURA:

- Ambiente Familiar e Climatizado
- Segurança
- Profissionais Capacitados
- Espaço Ampla
- Modalidades Diversas

bela forma
ESTILO DE VIDA
36 ANOS

Facebook: bela forma academia Instagram: belaforma_sa Website: belaformaacademia.com.br

Rua Duque de Caxias, 1280, Dido, Santo Ângelo - RS Telefone: (55) 3313-3970 Telefone: (55) 9.8406-3933



Aniversário da Unimed Missões

Planos de Saúde

15% de desconto na primeira mensalidade

Cartão de Acesso

Check-up Laboratorial: 10 exames por apenas R\$ 100,00

Saúde Ocupacional

15% de desconto na primeira mensalidade

5 ANOS

(55) 3312 0700

Unimed Missões/RS

Zelar pela saúde das pessoas é o nosso propósito