



JOMES

O Mensageiro

Sexta-feira e Sábado, 22 e 23 de abril de 2022 | Ano XXV - Nº 2389 | R\$ 2,50 www.jom.com.br

Foto - Divulgação / Família Guedes

CULTURA/MÚSICA



Canto Missioneiro será anunciado com show da Família Guedes

PÁGINA 5

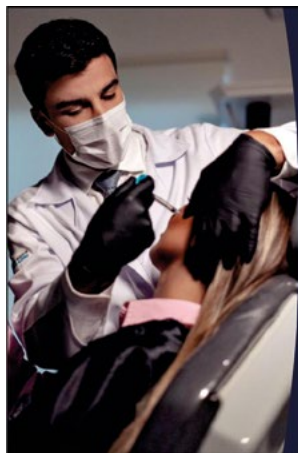

Sua **AUTOESTIMA** merece esse cuidado!

CRM RS 36906 / RQE 31726
CRM SC 21440 / RQE 16420

BARAZZETTI

CIRURGIAPLÁSTICA

@dr.danielbarazzetti

Rua XV de Novembro, 1030 - Santo Ângelo - RS
(55) 3313-1013 | (55) 98449-8405

Av. Trompowski, 346 - Florianópolis - SC
(48) 3225-0255 | (48) 98442-3008



"O cliente em 1º lugar"

Ofertas válidas de 23/04/2022 a 25/04/2022 ou enquanto durarem os estoques. Imagens meramente ilustrativas. Salvo erros de impressão.

OFERTAS DA SEMANA



Erva Mate Flor de Gaúcho 1 Kg
R\$ 9,99



Massa Tarentella 400 g
R\$ 3,87



Maionese Hellmanns sachê 200 g
R\$ 4,19



Salsichão Caseiro Kg
R\$ 21,49



Repolho Verde Kg
R\$ 3,78



Tomate Longa Vida Kg
R\$ 6,99



Açúcar Refinado da Barra 1 Kg
R\$ 3,99



Detergente Aquafast 500 ml
R\$ 1,89



Molho de tomate Fugini sachê 300 g
R\$ 1,27



Cerveja Amstel latio 473 ml
R\$ 3,78

Rua 7 de Setembro, 205 - Santo Ângelo - RS | Fone: (55) 3312-3075
Rua Imigrantes, 249 | Fone: 3312 1842



DR. LOURENÇO MÜLLER
OTORRINOLARINGOLOGISTA

CIRURGIA ESTÉTICA E FUNCIONAL DO NARIZ

ALÉM DE UM NARIZ BELO E HARMÔNICO, É IMPORTANTE TER A TRANQUILIDADE DE RESPIRAR BEM.

55. 3313-2577 | 55.99650-2577
Av. Rio Grande do Sul, Nº 1140 - Sala 303
Santo Ângelo/RS

ACOMPANHE MEU TRABALHO:
@DRLOURENCOMULLER
WWW.DRLOURENCOMULLER.COM.BR



Reeducação alimentar
Terapia nutricional para doenças crônicas para
Personal Diet
Terapia nutricional oral e enteral

NUTRICIONISTA - CRN2 11442
RUA 25 DE JULHO, 140
CLÍNICA DE GERIATRIA E REUMATOLOGIA
(55) 3312-6097
(55) 99932-3222



CLÍNICA MILDNER

Dra. Jane Machado Mildner
Cirurgiã Dentista

CRÓ/RS: 6303
Mestre em Ortodontia e Ortopedia Facial
Especialista em Saúde Coletiva em Odontologia

DR. NATÁLIA MILDNER
Dermatologista

RQE/SP: 71610 CRM/SP: 195310
RQE/RS: 35417 CRM/RS: 37670
Dermatologia Clínica e Cirurgia; Tricologia e Implante Capilar



@nataliamildner.dermato
Atendimentos presenciais e por telemedicina

(55) 99972-0858
(55) 3313-3303

Avenida Brasil, 439
Centro - Santo Ângelo/RS



DR. NORBERTO WEBER WERLE

NEUROLOGISTA CRM 41.075 RQE 39.827

- Atendimentos Adulto e Pediátrico;
- Neurologia de Alta Performance;
- Novidades na Enxaqueca;
- Testes Genéticos;
- Eletroencefalografia;
- Toxina Botulínica.

Santo Ângelo - RS
Clínica MedCenter - Rua 15 de Novembro, 1168
(55) 3313-4302 | (55) 3312-2143 | (55) 98147-5525

Santa Rosa - RS
Clínica CEDON - Av. Rio Grande do Sul, 856
(55) 3512-8247

@dnorbertowerle | Dr. Norberto Weber Werle



CLÍNICA SARTURI APRESENTA SUA EQUIPE DE SAÚDE E ESTÉTICA INTEGRADA

Dentista, Psicóloga, Microfisioterapeuta, Fisioterapeuta, Manicure, Nutricionista, Design de Sobrancelhas, Maquiadora, Massoterapeuta, Profissionais especializadas em Spa, Médico Infectologista, Cabeleireira, Extencionista de Cílios



Marquês do Herval, 671, Centro
INFORMAÇÕES: 3313-1076 | 9.9987-4816

SAÚDE

UPA adere ao Protocolo de Manchester para atendimento

Pelo sistema, um enfermeiro avalia o quadro do paciente e determina a prioridade no atendimento. Casos sem gravidade podem ter que aguardar por até quatro horas

Foto - Fernando Gomes

Em parceria com o Hospital Santo Ângelo a Unidade de Pronto Atendimento (UPA) 24 Horas adotou o Protocolo de Manchester, que tem o objetivo de atender de acordo com a real necessidade dos pacientes, de forma considerada mais justa e imparcial.

O diretor Administrativo da UPA, enfermeiro Cristiano Cordeiro explica que os profissionais de saúde realizam o primeiro atendimento e avaliam o quadro clínico do paciente para identificar o risco do quadro, usando cores que indicam a gravidade do caso e a priorização do atendimento. "Ao chegar à Unidade de Pronto Atendimento, o paciente é examinado por um profissional da enfermagem que avalia o quadro clínico geral e checa os sinais vitais. O sistema agiliza o atendimento, organiza as salas de espera e melhora a eficiência dos serviços de saúde. O Protocolo de Manchester é, hoje, um dos mais utilizados no mundo", informou.

A classificação é feita de acordo com as queixas e sintomas e com os principais fatores, ou seja, aqueles que impactam o tempo em que o paciente pode esperar, tais como: risco de morte, escala de dor, hemorragia, nível de consciência, temperatura, glicemia, entre outros.

IDENTIFICAÇÃO DO PROTOCOLO

Após a avaliação, o paciente recebe identificação colorida de acordo com sua posição na escala de quatro níveis estabelecida pelo sistema, indicando o tempo de espera segundo a gravidade:

1) Vermelho: emergência, atendimento imediato. Significa risco de morte iminente. Exemplos disso são os casos de traumatismos, acidentes automobilísticos, entre outros. Sendo assim, as estratégias terapêuticas devem ser objetivas e imediatas para evitar danos maiores ou a morte no paciente;

2) Amarelo: urgente, necessita avaliação mais detalhada, mas tem condições clínicas de aguardar. Normalmente são situações de processos infecciosos, que podem requerer medicamentos



endovenosos;

3) Verde: pouco urgente, pode aguardar assistência médica ou ser encaminhado para outra unidade de saúde. São condições pouco complexas como pequenos ferimentos, infecções autolimitadas como o resfriado, entre outras possibilidades;

4) Azul: não urgente, ou seja, deve ser acompanhado em unidade de saúde. São situações em que os pacientes podem aguardar até 240 minutos, não tendo resolutividade do problema dentro do ambiente da UPA. Por isso, são aconselhados a buscarem atendimento nas unidades básicas de saúde em horário de funcionamento.

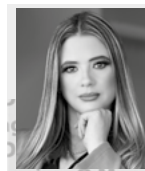

IMÓVEL

sob o enfoque
de Caroline Sperotto

Planeje sua aposentadoria para viver com a renda de aluguel

A ideia que temos de aposentadoria é viver com tranquilidade, mas para colocar esse plano em prática é preciso planejar.

Comprar imóveis com o objetivo de obter renda com o aluguel é um dos mais tradicionais tipos de aplicação financeira e, em muitos casos, a fonte principal de dinheiro.

O desejo de garantir um futuro melhor para a sua família e, principalmente, não depender da aposentadoria do INSS, tem levado os brasileiros a buscarem formas diversificadas de renda.

A maior motivação por trás do investimento em imóveis é a busca por estabilidade, a segurança e o desejo de evitar a possibilidade de perda financeira.

Por mais que a aposentadoria possa parecer distante, é importante pensar o quanto antes como você deseja estar no futuro. Lembre-se que a terceira idade chega para todos.

Ao comprar um imóvel para locar é necessário analisar, por exemplo, onde o imóvel está localizado, para garantir a liquidez na locação. A localização do imóvel é um fator que influencia diretamente no tempo de retorno do investimento.

Imóveis próximos a comércios, bancos, supermercados, vias importantes e com facilidades na mobilidade, tendem a ser mais procurados, e conseqüentemente mais valorizados.

Além disso, propriedades com condomínios mais vantajoso, com áreas de lazer e vaga de garagem, apresentam mais liquidez na procura pela locação.

É preciso avaliar todas as características do imóvel e compará-las não só as necessidades e expectativas, mas também ao poder aquisitivo do público que busca locação em determinada região, diminuindo as chances de o imóvel ficar vago por muito tempo.

O aluguel de um imóvel pode ser considerado como um retorno do investimento realizado. Portanto, é indispensável calcular a rentabilidade para que o lucro obtido cubra os valores desembolsados.

O aluguel deve corresponder de 0,5% a 1% do valor líquido do imóvel (sem incluir IPTU, condomínio e seguros). Mas este é apenas o ponto de partida para o cálculo, pois existem muitos fatores que influenciam no valor do aluguel, como tamanho do imóvel, localização do imóvel, conservação, infraestrutura, tempo de uso, valor de mercado entre outros.

Portanto se você quer investir em imóveis, contate um corretor de imóveis especializado em investimentos, para mais informações me contate.

Residencial Anita Garibaldi, empreendimento que pode ser negociado diretamente com a construtora, com entrada e análise de condições mensais e semestrais em até 4 anos, com a previsão de entrega para dezembro de 2022. Valores de venda à partir de R\$ 179.990,00.

Quanto ao apto: 2 dormitórios, sacada, banheiro social, 54 m2 de área privativa.

Quanto ao condomínio: Portaria eletrônica, garagem coberta, área de lazer com piscina, salão de festas, quadra de esporte com grama sintética, espaço churrasqueira, playground, mini bosque dentro do condomínio, com quiosques com churrasqueiras.



Empresa Jornalística JOM Ltda.
CNPJ 30.160.583/0001-89

Fundado em 02/02/1997

Assinaturas:
Semestral: R\$ 150,00 - Anual: R\$ 240,00
Correio: Semestral R\$ 250,00 - Anual: R\$ 380,00

Diretores: Amauri Lirio
Editor: Amauri Lirio
Redação: Amauri Lirio, Marcos Demeneghi (Jornalistas), Márcio Brune (Diagramação)
Colaboradores: Artur Hamerski, Bruna Bassani, Dinalva Alves de Souza, Jonatã Ferreira

Fale conosco, envie pautas, sugestões, críticas.
Redação: redacao@jom.com.br | redacao.mensa@hotmail.com
Comercial: amauri@jom.com.br
Site: www.jom.com.br

Circula quartas e sábados nos municípios de Santo Ângelo, Entre-Ijuís, Eugênio de Castro, Vitória das Missões, Guarani das Missões e São Miguel das Missões

Representante para todo o Brasil:
Propal Propaganda e Representações (POA)
E-mail: propal@terra.com.br

Rua Tiradentes, 690 - Salas 1 e 2 - Centro
CEP 98.803-410 - Santo Ângelo - RS
Fone (55) 3018-5271
Facebook: Jornal O Mensageiro
Site: www.jom.com.br

As opiniões das colunas e artigos publicados pelo Jornal O Mensageiro não correspondem, necessariamente, ao pensamento do veículo, sendo de inteira e exclusiva responsabilidade de seus autores.

Não nos responsabilizamos pela devolução de fotos e originais de releases.

Previsão do Tempo
Fonte: Tempoagora

Loteria

SAB
MÍN. 10°
MÁX. 22° 10 mm

DOM
MÍN. 10°
MÁX. 29° 10 mm

SEG
MÍN. 21°
MÁX. 29° 50 mm

22/04/2022 - 14:30h
1° Prêmio - 6.276
2° Prêmio - 1.461
3° Prêmio - 8.505
4° Prêmio - 7.200
5° Prêmio - 9.219
6° Prêmio - 2.661

22/04/2022 - 16h
Até o fechamento da edição não havia sido divulgado o resultado da extração da loteria.

Fases da Lua

Minguante
23/4 a 29/4

Nova
30/4 a 07/5

EVENTO

“Se a música é o alimento do amor, cante!”

Coral ‘Voz das Missões’ estará no brique da praça deste domingo e a frase em epígrafe foi lembrada pelo maestro do grupo que convida a comunidade para prestigiar a apresentação e este dominical evento de Santo Ângelo

Foto - Arquivo ACOM/PMISA



Foto de arquivo da Prefeitura Municipal - Apresentação dos integrantes realizada em 2013

A diversidade musical é destaque no Show das Onze que ocorre no Brique da Praça nesse domingo, dia 24 de abril. No palco haverá a apresentação do coral: Voz das Missões e na praça, como um todo, a exposição dos tradicionais associados que levam para aquele espaço de troca e comércio, produtos artesanais que já ganharam o reconhecimento da comunidade de Santo Ângelo e Região.

Os participantes do Coral Voz das Missões iniciaram suas atividades no ano de 2005, como Coral AABB Santo Ângelo, um dos objetivos do grupo é resgatar o canto coral entre associados e comunidade.

Batizado com o nome de Voz das Missões é formado por 25 coralistas e regido pelo maestro Claus Jerke. Realiza apresentações em diversos eventos, encontros e festivais durante o ano.

O coral é aberto à participação popular e os interessados podem assistir aos ensaios e até integrar o grupo, pois é aberto a participação popular. O maestro destaca a frase de Shakespeare: “Se a música é o alimento do amor, cante.” E assim, reforça o convite para que a comunidade prestigie o evento dominical e deguste desse momento cultural juntamente com os amigos da Associação do Brique.

**IMOBILIÁRIA
QUINTINO**
CRECI 21.749-J

VENDA E ALUGUEL DE IMÓVEIS

3312-5648

(55) 9.8411-9411

**Plantão à tarde, feriados
e finais de semana**

**Rua Marechal Floriano, 1145
(esquina 7 de Setembro)**

E-mail: vendas@imobiliariaquintino.com.br
Site: www.imobiliariaquintino.com.br

** ALUGUEL **

1-CASA DE ALVENARIA - ANTUNES RIBAS - CENTRO NORTE

COM 2 DORMITORIOS - CHURRASQUEIRA R\$ 1.500,00

2- SALA COMERCIAL - CENTRAL -AV.BRASIL

Com 500m² - R\$ 5.500,00 + taxas

3- GALPÃO - 500m² +300m² administrativo

ESTACIONAMENTO PRIVATIVO - R\$ 13.000,00 + taxas

4-APARTAMENTO MOBILIADO - CENTRAL- 2 DORMITORIOS - R\$ 2.200,00

5-APARTAMENTO - 3 dormitórios- sacada-churrasqueira-garagem R\$ 2.400,00

6-APARTAMENTO NOVO- 2 dormitórios- churrasqueira-garagem R\$ 2.250,00

7-APARTAMENTO- 2 dormitórios - garagem - R\$ 770,00

8-SALA COMERCIAL- CENTRAL 90m² R\$ 2.800,00

9-SALA COMERCIAL- 30m²- proximo Policia Federal - R\$ 350,00

10-SALA COMERCIAL- proximo super nacional- R\$ 950,00

11-SALA COMERCIAL -CALÇADÃO - R\$ 5.500,00

12-CONSULTORIO MEDICO- 4 SALAS- RECEPÇÃO-3 GARAGENS-R\$ 6.600,00

APARTAMENTO DE LUXO - NOVO - PRONTO PARA MORAR

15m² - Com 3 SUITES - CHURRASQUEIRA - LAREIRA - GARAGEM PARA 2 CARROS
LAVABO - R\$ 1.696.000,00

APARTAMENTO DUPLEX COBERTURA- CENTRAL

3 DORMITORIOS- LAREIRA-CHURRASQUEIRA- PISCINA-
3 GARAGENS R\$ 1.900.000,00

LOTEAMENTO RESIDENCIAL PARQUE MARCIRO MACHADO

CENTRO NORTE

***INFRAESTRUTURA COMPLETA * CALÇAMENTO ***

*** AGUA * LUZ * REDE DE ESGOTO PUBLICO**

DOCUMENTAÇÃO 100% OK PARA FINANCIAMENTO BANCARIO

VALOR A PARTIR DE R\$ 90.000,00

EMPREENDIMENTO COM A MARCA E QUALIDADE CCL -CARPENEDDO E CIA LTDA

DICAS DA SEMANA

**APARTAMENTO TERREO- 2 DORMITORIOS -GARAGEM
R\$ 200.000,00**

APARTAMENTO DE LUXO - CENTRAL

1 POR ANDAR - EXCELENTE ACABAMENTO-

1 suite com sacada, hidromassagem, mais 2 dormitórios -churrasqueira a gas
moveis sob medida - garagem para 2 carros.

Valor R\$ 1.600.000,00 estuda-se parcelamento direto.

APARTAMENTO CENTRAL

3 dormitórios -suite - garagem - espaço gourmet com churrasqueira
proximo colegio Santo Angelo- R\$ 700.000,00

LOTES - Rua Girua, atual Rua Jose Batista-

apartir de 2.397,64m²

Valor R\$ 330.000,00 cada lote .

Ativar o Windows
Acesse Configurações para ativar

Uma nova forma de trabalhar,
solucionando problemas e melhorando
vidas com um atendimento humanizado!

Venha para a **Dental Z:**

Av. Rio Grande do Sul, 1067
Sala 07 - Edifício Clínica Z

(55) 3320-4053
(55) 9 9929-1067

Facebook Instagram dental_z_odontologia



Foto: Divulgação/HSA

SAÚDE/INFRAESTRUTURA

Hospital Santo Ângelo terá um novo Centro de Diagnóstico por Imagem

A Administração do Hospital Santo Ângelo iniciou as obras de edificação predial do futuro Centro de Diagnóstico por Imagem do HSA. A construção deste novo espaço foi iniciada no mês de abril e a previsão é de que seja concluído em seis meses.

O investimento é no valor de R\$ 1,1 milhão proveniente do Programa Assistir do Governo do Rio Grande do Sul. Conforme divulgou o setor de comunicação do HSA, a obra é vista pela administração e provedoria como um fortalecimento da missão desta instituição, pois é uma referência para a região missioneira, tendo em vista que, atende pessoas de vários municípios.

O Centro de Diagnóstico por Imagem contará com um amplo espaço de entrada que será pela rua Bento Gonçalves. Será conectado com as demais estruturas do Hospital Santo Ângelo e deve proporcionar acessibilidade e conforto para os usuários do sistema de saúde ofertado nesta instituição.

Além do investimento do Governo Estadual nas obras, o espaço receberá um novo tomógrafo ad-



Vice-provedor do HSA, Luis Carlos Maurer Sabo, e o segundo secretário, Fábio Rodrigo Schmitt conferem as obras

quirido com verba da União destinada por meio de emenda parlamentar negociada pelo Deputado Federal Ubiratan Sanderson.

ASFALTO NO ESPAÇO DE ESTACIONAMENTO E ENTRADA DE EMERGÊNCIA DO HOSPITAL SANTO ÂNGELO

Prefeitura coloca em andamento obras de asfal-

mento em Santo Ângelo. Nesta semana quatro locais contaram com reperfilagem no município, entre eles, o espaço onde fica a entrada de emergência e estacionamento dos médicos do Hospital Santo Ângelo, localizada na Rua Bento Gonçalves.

Este trabalho de requalificação de ruas e espaços públicos é da Administração Municipal e liderado pela Secretaria Municipal de meio Ambiente.

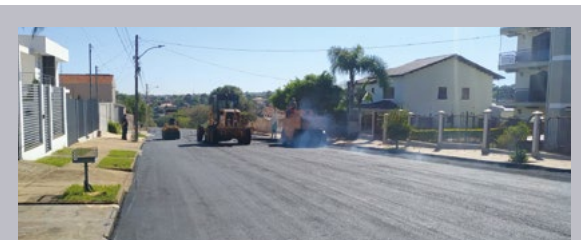

Marechal Deodoro (XV - Marquês)
Sepé Tiarajú (Tiradentes - Mr. Tamandaré)
Sousa Lobo (Tiradentes - Mar. Tamandaré)
HSA - Entrada Emergência
Barão de Santo Ângelo (XV - Antunes)

Vestibular
de inverno
URI

30 ANOS URI SANTO ÂNGELO



Prova
12 de junho
Online ou Presencial

Inscrições
santoangelo.uri.br

CULTURA

Canto Missioneiro será lançado dia 1º de maio

Foto - Divulgação / Família Guedes

Show com a Família Guedes marca a abertura das inscrições e o lançamento da 13ª edição do festival e do 12º Canto Piá

O lançamento da 13ª Canto Missioneiro e 12ª edição do Canto Piá Missioneiro será realizado em 1º de maio. O ato terá como local o Centro Histórico de Santo Ângelo, com uma programação especial que marca a retomada do festival após dois anos de suspensão devido a pandemia do Coronavírus.

O secretário municipal de Cultura, Marco André München destaca que a programação inicia às 16 horas, com o lançamento do evento e abertura das inscrições. As inscrições estarão disponíveis no Facebook e Instagram do Canto Missioneiro, com o regulamento e ficha de inscrição. O prazo para inscrição encerra no dia 19 de junho.

O Festival será realizado nos dias 11, 12 e 13 de agosto, em princípio programado para a Praça Pinheiro Machado, em frente a Catedral Angelopolitana. O projeto conta com Financiamento do Pró-Cultura do Governo do Estado do

Rio Grande do Sul – Pró-Cultura RS LIC, Lei nº 13.490/10. O cartaz de divulgação do festival foi criado pelo artista Tadeu Martins.

GINCANA CULTURAL

Também será realizado o lançamento da 25ª Gincana Cultural e Social do CTG Tio Bília, que neste ano conta com a parceria da Secretaria da Cultura. “O tema deste ano será o Canto Missioneiro, dentro daquela iniciativa que temos de levar o festival para as escolas, aumentando o engajamento da nossa comunidade com o evento”, afirma München.

A Gincana Cultural será realizada até o dia 14 de agosto. No dia 22 de maio, com início às 8h30min, será realizada no CTG Tio Bília a primeira atividade presencial da Gincana, com entrega das atividades prévias para as equipes.



SHOW E FEIRA

Às 17 horas será apresentado o show de lançamento do festival. A abertura será feita pelo pajador Valter Portaete e na sequência se apresenta o grupo Jorge Guedes & Família. Para às 20 horas está agendada a gravação do programa De Campo e Alma, da Band-RS, quando estarão se apresentando

a Família München, Jorge Guedes e família e Fábio de Oliveira e Grupo de Campo e Alma.

Paralelamente, a Zona de Inovação, Criativa e Sustentável de Santo Ângelo (ZISSAN) estará realizando uma feira na Praça Pinheiro Machado em parceria com o coletivo A Gente Kombina.



STILER

engenharia

MIRÁ

CONSULTORIA IMOBILIÁRIA

Serão apartamentos de 2 dormitórios, banheiro, sala e cozinha integradas e sacada com churrasqueira.



Em uma das melhores localizações de Santo Ângelo, a poucos minutos da Catedral, o Residencial Sirius é composto por 3 torres com elevador, garagem, muros em todo o entorno e uma ampla área de lazer com piscina, playground, salão de festas, estacionamento para visitantes e uma espaçosa área de circulação.

 (55) 99961-2269 / 3312-2825

TANTO ALUGAR QUANTO COMPRAR UM IMÓVEL É UM BOM INVESTIMENTO.

Ambos os atos de comprar ou alugar um imóvel são vantajosos para os jovens no início das suas vidas adultas, seja solteira ou de casamento, claro que cada uma das opções pode se alterar dependendo da ambição e estilo de vida do adquirente.

E notório que os primeiros anos da vida fora da casa dos pais tendem a ser mais difíceis financeiramente. Haja visto que o fato de não saber se o bairro onde residem é adequado, se aquela é a cidade certa para o crescimento familiar, a incerteza de qual empresa irá trabalhar, se irá empreender ou trabalhará na vida pública - onde transferências podem acontecer com mais facilidade - são alguns exemplos nos quais a locação é a opção mais interessante, tornando o aluguel uma alternativa vantajosa.

Outro ponto que merece destaque, é

o fato de muitos casais terem crédito para comprar seu imóvel próprio, pensando em um viés de investimento, tanto para uma locação quanto a própria venda futura. Pensado em um imóvel já construído, ou em terreno, considerando a futura valorização, são bons exemplos de aquisições conscientes, pois assim, independentemente de onde é a residência ou o trabalho do jovem investidor, aquele imóvel lhe renderá uma renda que impulsionará o seu início de vida adulta.

Por estes motivos, é muito importante saber exatamente o porquê se está alugando ou comprando uma propriedade e quais são as ambições traçadas pelo adquirente. Para decidir de maneira assertiva é fundamental a intermediação de empresas e profissionais que conheçam o mercado imo-



Thiago Ruckhaber
Corretor de Imóveis
Creci 66.716-F

55 9 9650 8363

thiago@imobiliariajaeger.com.br

biliário, então seja para a locação, compra, permuta ou venda, a Imobiliária Jaeger é uma referência em Santo Ângelo e região pelos seus 74 anos de experiências no ramo e juntamente com este que vos escreve está à disposição para dar o suporte fundamental para uma boa negociação.

55 9 920 2477

Vendas - Locações - Condomínios

contato@imobiliariajaeger.com.br

www.imobiliariajaeger.com.br

Travessa Mauá, 57 - Centro - CEP: 98.801-730 - Santo Ângelo/RS - Fone 55 3313 1516

Rua Fernando Ferrari, 59 - Centro - CEP: 98.780-768 - Santa Rosa/RS - Fone 55 2120 6060

IMOBILIÁRIA
Jaeger
creci "J"-50

Transformando a realidade.

Agropecuária

COTRISA

Servindo bem para servir sempre



Venha conferir nossas ofertas para a semana!

LANDIC ANTIDIARRÉICO
BOVINOS, OVINOS E CAPRINOS

20 ml
R\$ **21,00**
Un.



SOLUÇÃO TÓPICA TRATTO PRIL
PULGAS E CARRAPATOS
PARA GATOS

R\$ **16,00**
Un.



DICLOPEN
ANTI-INFLAMATÓRIO

30 ml
R\$ **27,00**
Un.



CÁLCIO CALFOMAG

500 ml
R\$ **23,00**
Un.



RAÇÃO PARA CÃES
DUNGA 7Kg

R\$ **42,00**
Un.

Aceitamos cartões



Ofertas válidas para as agropecuárias COTRISA / Ofertas para a semana.

Atendimento de segunda a sexta, das 8h às 12h e das 13:30 às 18:00, e sábado das 8:00 às 12:00
Rua Florêncio de Abreu, 1557 - Fone (55) 3313-1900 - Fotos meramente ilustrativas. Salvo erros de impressão.

ESPORTE

Copa Mercosul de Vôlei de Praia reuniu 40 duplas e grande público

Jogadores de três países disputaram a competição de sexta a domingo no complexo do Sunset Sport Bar

A oitava edição da Copa Mercosul de Vôlei de Praia recebeu 40 duplas de três países e 17 municípios, movimentando o fim de semana em Santo Ângelo. A promoção foi do Departamento de Esportes da Secretaria Municipal de Cultura e Esportes. Os jogos foram realizados de sexta-feira, 15, a domingo, 17, nas quadras do Sunset Sport Bar.

Os jogos decisivos, realizados no domingo, 17, lotaram a quadra principal, com público superior a 350 pessoas. Além disso, a competição atraiu um grande número de visitantes, refletindo na ocupação da rede hoteleira.

Na competição masculina, Pedro e Rodrigo de Santa Maria foram os vencedores, com Júlio e Kaique de Porto Alegre em segundo. Na terceira posição, ficaram Eduardo, de Itapema, e Pedro, que é de Erechim mas treina em Santo Ângelo. E na quarta colocação ficaram Tavinho e Guilherme de Londrina/Porto Alegre.

Na disputa feminina, as vencedoras foram Luna e Júlia, de Veranópolis/Passo Fundo com Luiza e Fran, de Porto Alegre, como vices. Kellen e Ali-

ne, de Caxias do Sul, ficaram na terceira colocação e Bianca e Nicole, de Passo Fundo, com a quarta posição.

HOMENAGENS

Foram prestadas homenagens durante a abertura oficial do evento, na noite de sexta-feira, 15. Em nível municipal foram homenageados o professor Joceli Edson Godoy, o popular Cometa, que há mais de 30 anos trabalha com voleibol em Santo Ângelo, e o coordenador municipal de Esportes, Hed Vilson Pires. Também foram homenageados os sócios do Sunset Sport Bar. Conforme o organizador da Copa Mercosul, Matheus Vier, colocar à disposição da comunidade um complexo esportivo com a estrutura do Sunset, em meio a pandemia e a estiagem, é um ato de coragem e de amor a Santo Ângelo. Os sócios Saulo Schneider e Rodrigo Ribeiro receberam a homenagem em nome da empresa.

O atleta Kaique Viana, que foi vice-campeão da competição, recebeu homenagem pela sua trajetória na modalidade, sendo participante

do Circuito Nacional e ocupando lugar de destaque no ranking, além de ter conquistado o título sul-americano em 2016.

Por último, recebeu a placa de inclusão do seu nome no Hall da Fama do Vôlei de Praia, pela Confederação Brasileira de Voleibol, o dirigente da Federação Gaúcha João

Orguim. A placa foi entregue pelo deputado estadual Eduardo Loureiro. O presidente da Câmara de Vereadores, Vando Ribeiro e Jefferson Sfredo, representando o Clube Gaúcho, sede das edições anteriores, também prestigiaram o ato.

Foto: Fernando Gomes



Os jogos foram realizados de sexta-feira, 15, a domingo, 17, nas quadras do Sunset Sport Bar. Na competição masculina, Pedro e Rodrigo de Santa Maria ficaram em 1º lugar, no feminino as vencedoras foram Luna e Júlia, de Veranópolis/Passo Fundo

Aportuguesando

Duas coisas miúdas, mas grandes

Artur Hamerski



Faltando águas nas hidroelétricas brasileiras, os homens donos das energias elétricas, apoiados no setor talvez pelos homens do governo federal, resolveram colocar nomes de tarifas nestes gastos e noutros – pintando-as com cores vermelhas e parecidas – e aumentaram, astronomicamente, o preço da energia gasta pelo consumidor durante o mês. Aumento exorbitante, injusto, desumano, antipopular, antipatriótico! O curioso – e isto causa indignação e pasmo – é que as usinas se encheram de água, tiveram e têm transbordando de água as reservas, os lagos, mas os homens das energias elétricas esqueceram de baixar o preço da conta da luz aos consumidores, não só aos de perto deles e de suas fontes de dinheiro grosso, montanhoso, mas também a todos os consumidores brasileiros.

O presidente da República, deputados federais e senadores não enxergaram e não enxergam esses lances elétricos opostos em tempos de reservas de águas secas ou secando e em tempos de reservas de águas transbordando? Ou só enxergam transbordando montanhas de dinheiro dos homens das energias elétricas, montanhas feitas, muitas vezes, depenando os suados, minguados e poupados ganhos de milhões de consumidores pobres e miseráveis? Aliás, depois dos políticos cinco bilhões e novecentos milhões

de reais aprovados com sorrisos largos na cara, o povo que é?

Outra coisa miúda vem de um senhor, pelo mostrado e visto na pose, milionário ou quase. Aconteceu numa certa manhã num posto de gasolina de Santo Ângelo onde a patroa e eu costume pôr gasolina no carro. Os motoristas entram da avenida para o posto – este é o jeito que este posto tem para receber os fregueses. Mas o freguês diferente, com óculos escuros e de grife, de terno e gravata, estacionou o carrão importado de maneira oposta, na frente do meu carro, quase enroscando, e mais, não se cansava de fazer sem parar gestos nervosos com os braços e as mãos como que imperando saia com esse caco de KA da minha frente, cego, chinelão!

Achei na hora – e a patroa também – que o homem fosse talvez um juiz, um empresário, um xeique árabe, mas esses – eu disse à patroa – são educados, não fazem de jeito algum e em lugar algum, nem neste, tais gestos, tais asnicas. Assim, dias depois, voltando de São Borja, fui ao posto me informar do dito cujo. O dito cujo, dono do Jeep preto, novinho, uma nave, é pastor num templo da cidade. Isto é pouco hoje. Mas proximamente vem ampliado, inclusive com o nome do dito cujo e o templo – ambos sagrados, decerto – onde ele obra e coleta em nome de Jesus para Jesus.

NR 10 - RECICLAGEM EM SEGURANÇA EM INSTALAÇÕES E SERVIÇOS COM ELETRICIDADE

Inscrições abertas
Vagas Limitadas
Carga Horária: 16 h
Incluso: Material em PDF- Certificado

Data: 29/04/2022 e 06/05/2022

Horário: 08h às 12:00h

13:30h às 17:30h

Local: Sede SENASA -

Trav. Oscar Ernesto Jung, 111

Investimento

Sócio - R\$ 100,00

Não Sócio- R\$ 200,00



ENTRE EM CONTATO

(55) 99963-1476 / 99912-5785

SENASA

CREA-RS
Conselho Regional de Engenharia e Agronomia do Rio Grande do Sul

31
ANOS
COMERCIAL
CAMPEÃ

“Frankemente” lindas!

Cubas e monocomandos Franke

mais
por
você

Cuba Smart c/ acessórios
100x50cm



Misturador Linea
monocomando fosco



Cuba Bell c/ acessórios
61x48cm



Misturador Pescara XL
monocomando alto brilho



Cuba Bell dupla
86x48cm



Abrimos às 7h30min

Horário de atendimento:
Segunda a sexta-feira
7h30min - 12h | 13h45min - 18h
Sábado: 7h30min - 12h

Rua São Carlos, 1327, Santo Ângelo/RS | 55 3313 1919 | comercialcampea | comercial_campea

www.comercialcampea.com.br

MATERIAL DE
**CONSTRUÇÃO
E FERRAGEM**
é na **CAMPEÃ**

Super
MERCADO
MATTANA
Tradição e Confiança

Ofertas válidas de 22/04/2022 a 28/04/2022
ou enquanto durarem os estoques.

O RESTAURANTE MATTANA ABRE DIARIAMENTE.



CARNE DE 2º
AGULHA BOVINA | R\$ **22**,₉₉



CAQUI BRANCO | R\$ **4**,₉₉



MAMÃO FORMOSA | R\$ **5**,₉₉



REFRIGERANTE
FRUKI 2L | R\$ **4**,₅₉

CARNE DE 1º C/OSSO
KG | R\$ **29**,₉₉



PALETA BOVINA | R\$ **26**,₉₉



PINHÃO | R\$ **9**,₉₉



LEITE LANGUIRU
1L | R\$ **4**,₁₉



TORTA FRIA SABORES
KG | R\$ **22**,₉₉



CHULETA BOVINA
KG | R\$ **31**,₉₉



SALSICHÃO MATTANA
KG | R\$ **19**,₉₉



TOMATE | R\$ **5**,₉₉



CERVEJA SKOL
LITRÃO | R\$ **5**,₄₉



SUCO TRINK
25G | R\$ **0**,₉₉

A CADA 8 UND. CONCORRA
A UMA MOTO BIZ ZERO KM