

O Mensageiro

Sábado, 18 de dezembro de 2021 | Ano XXIV - Nº 2366 | R\$ 2,50 | www.jom.com.br

TURISMO



Foto: Roberto Castro

Missões se torna ícone nacional do Turismo Religioso nesta semana

Página 07

CRM-RS 54884/RQE 51691

DR. LOURENÇO MÜLLER
OTORRINOLARINGOLOGISTA

CIRURGIA ESTÉTICA E FUNCIONAL DO NARIZ

ALÉM DE UM NARIZ BELO E HARMÔNICO, É IMPORTANTE TER A TRANQUILIDADE DE RESPIRAR BEM.

55 3313-2577 | 55 99650-2577
Av. Rio Grande do Sul, Nº 1140 - Sala 303
Santo Ângelo/RS

ACOMPANHE MEU TRABALHO:
@DRLOURENCOMULLER
WWW.DRLOURENCOMULLER.COM.BR

TAISE DOBNER
nutrição clínica

Reeducação alimentar
Terapia nutricional para doenças crônicas para
Personal Diet
Terapia nutricional oral e enteral

NUTRICIONISTA - CRN2 11442
RUA 25 DE JULHO, 140
CLÍNICA DE GERIATRIA E REUMATOLOGIA
(55) 3312-6097
(55) 99932-3222

CLÍNICA MILDNER

DRA. NATÁLIA MILDNER
DERMATOLOGISTA E TRICHOLOGISTA

RQE/SP: 71610 CRM/SP: 195310
RQE/RS: 35417 CRM/RS: 37670

DERMATOLOGIA CLÍNICA E CIRÚRGICA;
TRICHOLOGIA E IMPLANTE CAPILAR

@nataliamildner.dermato
Atendimentos presenciais e por telemedicina

Dra. Jane Machado Mildner
Cirurgiã Dentista

CRO/RS: 6303

Mestre em Ortodontia e Ortopedia Facial.
Especialista em Saúde Coletiva em Odontologia

DRA. NATÁLIA MILDNER
DERMATOLOGISTA E TRICHOLOGISTA

Dra. Jane Machado Mildner
Cirurgiã Dentista

(55) 99972-0858
(55) 3313-3303

Av. Avenida Brasil, 439, Centro - Santo Ângelo/RS

Sua **AUTOESTIMA** merece esse cuidado!

CRM RS 36906 / RQE 31726
CRM SC 21440 / RQE 16420

BARAZZETTI
CIRURGIA PLÁSTICA

@dr.danielbarazzetti

Rua XV de Novembro, 1030 - Santo Ângelo - RS | Av. Trompowski, 346 - Florianópolis - SC
(55) 3313-1013 | (55) 98449-8405 | (48) 3225-0255 | (48) 98442-3003

CLÍNICA SARTURI APRESENTA SUA EQUIPE DE SAÚDE E ESTÉTICA INTEGRADA

Dentista, Psicóloga, Microfisioterapeuta, Fisioterapeuta, Manicure, Design de Sobrancelhas, Maquiadora, Massoterapeuta, Profissionais especializadas em Spa, Médico Infectologista, Cabeleireira, Extencionista de Cílios

CLÍNICA SARTURI
ESTÉTICA E SAÚDE INTEGRADA

Marquês do Herval, 671, Centro
INFORMAÇÕES: 3313-1076 | 9.9987-4816

OFERTAS DA SEMANA

Cripy Supermercado
"O cliente em 1º lugar"

Curtam a página do Facebook Supermercado Cripy e no Instagram Mercado_Cripy
Aceitamos cartões: CONVEYNET SIMSA, SINTRIASA, AFUHS, Assoc. Prof. Mun. e AFFURI
Aceitamos Auxílio Emergencial
Ofertas válidas de 17/12/2021 a 20/12/2021 ou enquanto durarem os estoques. Imagens meramente ilustrativas. Salvo erros de impressão.

Nestlé Bombom Especialidades Nestlé 251g R\$ 9,98	Carne de Ovelha Kg R\$ 28,97	Maionese Hellmann's Bisnaga 750ml R\$ 11,49	Sorvete Diêlo 2l Exceto Açai e Trufado R\$ 17,99	Brócolis Un. R\$ 2,99
Cuca Recheada Doce Sabores Un. R\$ 6,59	Crema de Leite Italcac 200g R\$ 2,19	Leite Condensado Moça 405g R\$ 5,49	Refri Sukita 2L R\$ 3,99	Cerveja Schin Latão 473ml R\$ 2,78

POSTO KAIRA
Abastecendo Qualidade

Rua 7 de Setembro, 205 - Santo Ângelo - RS | Fone: (55) 3312-3075

Rua Imigrantes, 249 | Fone: 3312 1842

MOBILIDADE

Revitalização do Calçadão será inaugurada neste domingo

Foto: Fernando Gomes



As obras de revitalização do Calçadão da Rua 25 de Julho serão oficialmente entregues à população neste domingo (19), às 19 horas. O investimento foi de R\$ 1 milhão, com recursos do Fundo de Gestão Compartilhada.

Além das questões de mobilidade e estética, a obra esteve em função de resolver problemas causados por vazamentos de esgoto sanitário doméstico, indevidamente despejados na rede pluvial e que provocavam refluxo em dias de chuva, além disso, seguiam diretamente para o Rio Itaquirinchim, sem o devido tratamento.

Com a remodelação da quadra, foram aumentadas as vagas de estacionamento, além da instalação de um novo

sistema de iluminação pública em led e ajardinamento.

O prefeito Jacques Barbosa destaca que a necessidade de correção na questão do saneamento fez com que a obra não pudesse mais ser adiada e que, aproveitando essa situação, foi amplamente debatida com moradores e lojistas a revitalização do espaço. "O conceito de quadra diferenciada foi mantido, mas com adequações que colaboram para o desenvolvimento econômico".

O projeto foi elaborado de forma conjunta pelas secretarias municipais de Planejamento Urbano e Habitação e Meio Ambiente e Desenvolvimento Urbano e Companhia Riograndense de Saneamento (Corsan).



PROGRAMAÇÃO

17h - Abertura
19h - Orquestra SAN ANGEL CUSTÓDIO
19h30min - Ato oficial de reinauguração do novo calçadão
20h - Kaike Rodrigues(Sertanejo)
21h - Grupo Tô di Boa(pagode)
22h - Banda Sherlock(Rock)

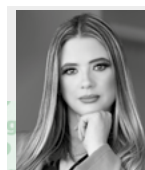

IMÓVEL

sob o enfoque
de Caroline Sperotto

Comprar imóvel pronto ou construir?

Adquirir uma casa própria ainda é um dos principais sonhos dos brasileiros. Cerca de 11 milhões de famílias brasileiras demonstram o desejo de comprar um imóvel nos próximos 24 meses, de acordo com o levantamento realizado pela consultora Datastore Series.

Com as condições oferecidas pelo mercado, financiamentos facilitados e consórcios, o momento é ideal para concretizar este objetivo. E aí começam as dúvidas. O que é melhor: comprar um imóvel pronto ou construir? A resposta vai depender do perfil do comprador.

Para quem deseja investir, deixar um bem para dependentes ou mesmo construir uma casa do seu jeito, os terrenos são uma opção interessante. Este tipo de propriedade costuma ter valorização maior do que casas ou apartamentos padrões. Quando são em condomínios fechados, o valor agregado pode ser ainda maior, pois a questão da segurança é um fator importante.

Durante o processo, contando com a expertise de um arquiteto ou engenheiro, é possível pensar em todos os detalhes da futura moradia e deixar a casa personalizada, com o gosto do proprietário. Ou seja, será possível definir a qualidade dos acabamentos, a disposição, quantidade dos ambientes, metragem e ainda definir se o imóvel será sustentável.

Geralmente os terrenos custam menos do que casas ou apartamentos já prontos. E o custo de obra de uma casa idealizada pode ser 30% abaixo do que um patrimônio comprado pronto para morar.

Já a casa pronta é a solução ideal para quem está com pressa de se mudar ou não tem paciência de acompanhar uma obra.

O imóvel pronto permite que o comprador já possa analisar todos os detalhes de acabamentos e estrutura do bem. Já é possível testar a parte elétrica e hidráulica para ver se está tudo funcionando corretamente, evitando surpresas desagradáveis.

Poder se mudar em pouco tempo é a grande vantagem de se comprar uma unidade pronta. Basta fechar negócio para pegar as chaves e pensar em mudança.

Outro fator é a comodidade, pois lidar com empreiteiros e pedreiros ou solucionar eventuais problemas que aparecem durante a obra requer tempo. E o imóvel pronto é a solução ideal.

Portanto cabe a cada perfil decidir a melhor opção de investimento.



Pré-lançamento do Edifício Nord 332, o empreendimento contará com:

8 pavimentos de apartamentos, com 4 apartamentos por andar, hall de entrada com fino acabamento, moderno elevador, teto com acabamento em gesso, salão de festas, brinquedoteca, academia, piscina com deck, medidores individuais de água, luz e gás.

O apartamento contará com: 1 suíte, 2 dormitórios, sacada embutida, sala de estar, jantar e cozinha integradas, garagem coberta para 01 carro por apartamento.

Maiores informações pelo fone
(55) 9.9626-7345

O Mensageiro

Fundado em 22/1997 A Realidade dos Fatos
Empresa Jornalística JOM Ltda. | CNPJ 30.160.583/0001-89

Assinaturas:
Semestral: R\$ 150,00 - Anual: R\$ 240,00
Correio: Semestral R\$ 250,00 - Anual: R\$ 380,00

Diretores: Amauri Lirio e Milton Piltz
Editor: Amauri Lirio

Redação: Amauri Lirio, Marcos Demeneghi (Jornalistas), Juliano B. Zancan (Diagramação)
Colaboradores: Adão Lago Pinto, André Ruschel, Antônio Rousselet, Artur Hamerski, Bruna Bassani, Dinaiva Alves de Souza, Jonatã Ferreira, Mara Osório.

Fale conosco, envie pautas, sugestões, críticas.

Redação: redacao@jom.com.br | redacao.mensa@hotmail.com

Comercial: amauri@jom.com.br

Site: www.jom.com.br

Circula quartas e sábados nos municípios de Santo Ângelo, Entre-Ijuís, Eugênio de Castro, Vitória das Missões, Guarani das Missões e São Miguel das Missões

Representante para todo o Brasil:
Propal Propaganda e Representações (POA)
E-mail: propal@terra.com.br

Rua Tiradentes, 690 - Salas 1 e 2 - Centro
CEP 98.803-410 - Santo Ângelo - RS
Fone (55) 3018-5271
Facebook: Jornal O Mensageiro
Site: www.jom.com.br

As opiniões das colunas e artigos publicados pelo Jornal O Mensageiro não correspondem, necessariamente, ao pensamento do veículo, sendo de inteira e exclusiva responsabilidade de seus autores.
Não nos responsabilizamos pela devolução de fotos e originais de releases.

Previsão do Tempo

Fonte: Tempo Agora

SAB

MÍN. 18°
MÁX. 37° 0 mm

DOM

MÍN. 20°
MÁX. 38° 0 mm

SEG

MÍN. 22°
MÁX. 36° 8 mm

Loteria

17/12/2021 - 14h

1° Prêmio - 8.565

2° Prêmio - 2.240

3° Prêmio - 7.995

4° Prêmio - 8.811

5° Prêmio - 6.163

6° Prêmio - 3.774

17/12/2021 - 18h

Até o fechamento da edição não havia sido divulgado o resultado da extração da loteria.

Fases da Lua

Cheia
19/12 a 25/12

Minguante
26/12 a 1/1



Henrique Cortez e Marco Antonio Cortez



Marco Antonio Cortez e Vera Sanchez



Henrique Cortez e Michele Fiedler Pereira



Equipe Jaeger

Dia 08/12 ocorreu o lançamento do novo empreendimento de Santo Ângelo, o condomínio fechado...



Os proprietários da incorporadora Sr. Marco Cortez e Henrique Cortez, junto com a equipe da Imobiliária Jaeger (Gestão de negócios exclusivo), lançaram o residencial que fica às margens de dois rios e dentro da cidade de Santo Ângelo, com apenas 30 unidades, 83.000 m², sendo 38.000 m² de área de uso comum, com o total respeito a natureza, trilhas ecológicas, quadras de tênis, vôlei de areia, campo de futebol, pier e parados nos rios, quiosques, pergolados, serviço de zeladoria, monitoramento com câmeras de segurança, murado, portaria, vias com pavimentação intertravada, iluminação pública em LED, academia ao ar livre e arborização as margens das ruas internas, tudo isso com uma vista deslumbrante. Realmente é um ambiente perfeito para você e sua família morar bem.

Lotes de 1.500m²

Infraestrutura completa.

Aqui tem de qualidade de vida.

Matrículas individualizadas.

Financiamento facilitado com direto a incorporadora.

3 minutos do Colégio Marista Santo Ângelo

2.500m do Hospital Unimed Missões

Exclusividade:



55 99115-9627



vendas@imobiliariajaeger.com.br
www.imobiliariajaeger.com.br

Travessa Mauá, 57 - Centro - CEP.: 98.801-730 - Santo Ângelo/RS - Fone 55 3313 1516
Rua Fernando Ferrari, 59 - Centro - CEP.: 98.780-768 - Santa Rosa/RS - Fone 55 2120 6060



TERRA DE SEPÊ
EMPREENDIMENTOS

© terradesepeempreendimentos
f Terra de Sepé Empreendimentos

AÇÃO SOCIAL



Banda do 1º BCom



Tirolesa organizada para recreação das crianças

Bombeiros realizam ação de natal para mais de 100 crianças

Na última quinta-feira, dia 16, estudantes da EMEF Marcelino Jose Bento Champagnat passaram o dia no quartel do Corpo de Bombeiros em atividades recreativas e também de integração com o efetivo da corporação

O 11º Batalhão de Bombeiro Militar com sede em Santo Ângelo liderou uma ação voluntária de natal dedicada para 130 estudantes da pré-escola até o sexto ano. Elas pertencem a escola de ensino fundamental Marcelino Jose Bento Champagnat, e no quartel da corporação participaram de atividades recreativas, lúdicas e de aventura. Envolveu música, teatro, tirolesa, escalada, dança e também ação social, pois foram doados brinquedos, proporcionado almoço e lanches diversos.

Nesta atividade de ação social e integração dos militares com a comunidade, as crianças puderam

andar na viatura de combate a incêndio, conhecer o quartel, se aventuraram na tirolesa e brincadeiras dirigidas. Os estudantes também ganharam alimentação, presentes e se divertiram com a contribuição voluntária de pessoas e grupos da comunidade.

A diretora da escola, Professora Grace Taday, relatou que as crianças aguardaram com muita ansiedade o dia de visitar os Bombeiros e considerou uma ação muito especial para a comunidade escolar, tendo em vista o período de pandemia em que atividades em grupo e de interação foram suprimidas. Avaliou que a ação dos Bombeiros de Santo Ângelo foi muito importante

para a formação da cidadania destas crianças.

A Banda do 1º BCom interagiu e animou a festa das crianças durante a tarde. A Companhia Circense Burzum também contribuiu com atividades lúdicas, o Grupo de Escoteiros Medianeira esteve presente para ajudar na organização geral, uma dupla de animadores denominada Dr. Leleco e Soneca interagiu durante o evento. Também contribuíram voluntariamente com as atividades, o SESC, Banco do Brasil, Banrisul, Prefeitura de Santo Ângelo, Academia de dança, Clínica Odonto Excellence, Polícia Civil, Alibem, entre outros.



Cerca de 130 crianças participaram do evento

STILER
engenharia

MIRÁ
CONSULTORIA IMOBILIÁRIA

Serão apartamentos de 2 dormitórios, banheiro, sala e cozinha integradas e sacada com churrasqueira.



Em uma das melhores localizações de Santo Ângelo, a poucos minutos da Catedral, o Residencial Sirius é composto por 3 torres com elevador, garagem, muros em todo o entorno e uma ampla área de lazer com piscina, playground, salão de festas, estacionamento para visitantes e uma espaçosa área de circulação.



(55) 99722-1919 / 3312-2825

sicredi.com.br/uniaorses



Com
parti
Uniar

O Sicredi é a alternativa que divide os rendimentos com o associado.

Mais de

R\$ 6,7 milhões distribuídos.



Aqui você não é cliente, é dono do negócio.

Você vai receber os juros gerados em cima do capital social investido com a gente. Neste ano, o valor total a ser pago aos associados é mais de R\$ 6,7 milhões e será creditado diretamente no seu capital social a partir de 15/12.

Viu como quem coopera cresce?

Só no Sicredi!



Natal Cidade dos Anjos

13ª Edição

12 a 24 de Dezembro de 2021

Santo Ângelo - Missões - RS

Promoção



Patrocínio



Gestão executiva



Agropecuária COTRISA

Servindo bem para servir sempre



Venha conferir nossas ofertas de fim de semana!



SAL MOSSORÓ 25KG

R\$ **22,00** Un.



RAÇÃO COTRISA BOVINOS MANUTENÇÃO 25KG

R\$ **53,00** Un.



RAÇÃO COTRISA SUÍNOS ENGORDA 25KG

R\$ **68,00** Un.



DECAMIN-B ANTITÓXICO 100ML

R\$ **24,00** Un.



TERRAMAX 20LA 50ML

R\$ **16,00** Un.

Aceitamos cartões



Ofertas válidas para as agropecuárias COTRISA / Oferta para este fim de semana. Atendimento de segunda a sábado, das 8h às 12h
Rua Florêncio de Abreu, 1557 - Fone (55) 3312-4911 - Fotos meramente ilustrativas. Salvo erros de impressão.

TURISMO

Missões Jesuíticas: Se tornam ícones do turismo religioso nesta semana



As Missões Jesuíticas são destaque no V Fórum Nacional de Turismo Religioso. Evento idealizado pelo pesquisador e especialista do segmento, Manoel Sidnesio Gomes de Moura e apoiado pelo Ministério do Turismo. O fórum teve transmissões ao vivo nos dias 16 e 17, últimas quinta e sexta-feira e contou com relatos sobre roteiros turísticos como: Caminho Religioso da Estrada Real (MG); Rota da Fé (PR); Caminho dos Santos Mártires do Brasil (RN) e representando o Rio Grande do Sul e a região das missões o “Caminho das Missões (RS)” com participação de José Roberto Oliveira.

O Ministério do Turismo destaca durante a divulgação do V Fórum Nacional de Turismo Religioso que o Caminho dos Jesuítas é um dos mais importantes empreendimentos do turismo religioso para os 26 municípios gaúchos que integram a AMM – Associação dos Municípios das Missões. Reconhece também que é um projeto integrador dos países latino americanos que compartilham da cultura Missioneira. Deu destaque para as ruínas de São Miguel das Missões, declaradas Patrimônio Mundial Cultural pela Organização das Nações Unidas para a Educação, a Ciência e Cultura (UNESCO).

No Brasil o Caminho das Missões é considerado o principal produto turístico com viés místico-cultural-histórico de caminhadas através dos Sete Povos das Missões. O Roteiro possui 338 km percorridos em 14 dias. Segundo nota do Ministério do Turismo,

a pasta está garantindo uma série de investimentos para melhorar a experiência do turista nesta região. Destacam-se dois projetos em andamento, que são os acessos asfálticos até os sítios arqueológicos de São João Batista e São Lourenço Mártir, ambos com edital de licitação da obra lançado e um terceiro investimento em vias de realização é o da ponte Internacional de Porto Xavier, com edital previsto para ser lançado na próxima semana.

O Ministério do Turismo reconhece que o “CAMINHO DOS JESUÍTAS” é uma das estratégias para impulsionar a retomada do turismo religioso entre os países do Mercosul e o ministro do turismo, Gilson Machado Neto, já articulou audiências com o embaixador da Argentina no Brasil, Daniel Scioli, com vistas ao andamento do processo que visa a homologação deste roteiro junto ao Vaticano.

“Os países estão trabalhando para

solicitar uma audiência com o Papa Francisco de forma a fortalecer o caminho como produto único entre os países que fazem parte da Rota” informou a assessoria do Ministério.

O QUE DISSE JOSÉ ROBERTO DURANTE O FÓRUM

Durante o seminário, José Roberto Oliveira destacou as características culturais e religiosas do roteiro turístico que vem se tornando um ícone do Turismo Religioso no Brasil e na América Latina. Compreende que a História das Missões Jesuíticas e o processo de cristianização dos povos nativos, ainda está presente nos remanescentes arqueológicos e no legado cultural do povo que agora habita a região Missioneira.

Explicou que o turista que percorre a geografia das Missões e busca o auto encontro poderá vivenciar expe-

riências únicas, tanto pela história já vivida neste território, quanto pela representatividade do cristianismo, ainda presente na cruz missioneira, nos Santos Mártires de Caaró e nas fontes e edificações em ruínas que podem ser visitadas.

Ao falar sobre a visibilidade das Missões no fórum, José Roberto de Oliveira destacou a necessidade da comunidade local compreender a importância do turismo religioso para a região, “há uma espiritualidade presente em toda a região e que precisa ser observada pelos missioneiros”, para este articulador do turismo regional, todos os moradores possuem responsabilidades neste processo, pois são os herdeiros do patrimônio místico e cultural dessa experiência de cristianização dos povos nativos e suas obras ainda podem ser observadas nos vestígios arqueológicos e na mística da cultura missioneira.

ingresso extravestibular

• INSCREVA-SE

Formas de Ingresso:

Nota do ENEM

Prova Agendada

Portador de Diploma

Transferência

Reingresso

2022



URI

SANTO ÂNGELO

Informações em:
santoangelo.uri.br

O Mensageiro

Dra. Viviane Timm
Reumatologista
CRM-RS 39160 | ROE 38119

Edifício Alpha Center, Avenida Rio Grande do Sul, 1111, 3º andar, Santo Ângelo - RS
(55) 3312-5706
(55) 9 9699-1219

Sábado, 18 de dezembro de 2021 | Ano XXIV - Nº 2366 | R\$ 2,50

www.jom.com.br

31 ANOS COMERCIAL CAMPEÃ

Sua festa de fim de ano na temperatura ideal

Imagens meramente ilustrativas.

Garrafa térmica Termolar 1,8 litros e 1 litro

Bule térmico 1 litro com infusor de chá

Bule elétrico 1 litro Tramontina

Garrafa térmica Gaúcha

Garrafa térmica Tererê - 2,5 litros

mais por você

Compre e concorra

A cada R\$ 100,00 em compras você ganha 1 cupom para concorrer a vale-compras de até R\$ 10.000,00!!!

comercialcampea.com.br

Rua São Carlos, 1327 Santo Ângelo/RS

55 3313 1919

55 98116 8552

comercialcampea

comercial_campea

Super Mercado MATTANA
Tradição e Confiança

Ofertas válidas de 17/12/2021 a 18/12/2021 ou enquanto durarem os estoques.

O RESTAURANTE MATTANA ABRE DIARIAMENTE.

COSTELA JANELA MONTANA CONG. KG R\$ 22,99	PALETA BOVINA KG R\$ 24,99	CARNE DE 2ª AGULHA KG R\$ 19,99	PALETA SUINA KG R\$ 11,99	CHESTER PERDIGÃO KG R\$ 22,99
PANETONE FESTTONE FRUTAS E CHOCOLATE UN. 400G R\$ 8,99	PANETONE FESTTONE UN. 400G R\$ 8,99	PÃO DE ALHO MARSALA 450G R\$ 11,99	ARROZ BELLA DICA 5KG R\$ 14,99	LENTILHA BELLA DICA 400G R\$ 4,99
UVA BENITACA, ITÁLIA E RUBI KG R\$ 8,99	BATATA MONALISA KG R\$ 1,99	BRÓCOLIS UND. R\$ 2,99	BOMBOM NESTLÉ CAIXA 250G R\$ 8,99	BOMBOM LACTA CAIXA 250G R\$ 9,99
LIMÃO TAITI KG R\$ 2,99	BATATA DOCE KG R\$ 2,59	TORTA DE BOMBOM KG R\$ 28,99	COCA COLA 2L R\$ 6,49	CERVEJA SCHIN LATÃO 473ML R\$ 2,79
ALHO EMBALADO 100G R\$ 2,99	CHOPP HOFFNUNG 2L R\$ 15,99	CIDRA LÍDER 660ML R\$ 6,99	CERVEJA BUDWEISER LATÃO 473ML R\$ 3,99	CERVEJA BRAHMA DUPLO MALTE 350ML R\$ 2,79

Fotos meramente ilustrativas. Salvo erros de impressão.