

Foto - Marcelo Casal/Agência Brasil

ECONOMIA



Preço local do gás está entre os mais caros do estado e do País

O gás mais caro do estado e um dos mais caros e do Brasil é vendido em Santo Ângelo. O preço praticado pelas distribuidoras locais é superior à média de municípios como Uruguaiana R\$ 108,7 e Bento Gonçalves R\$ 102,63 que também estão no topo da lista

Página 03

CRM-RS 54884/RQE 51691

DR. LOURENÇO MÜLLER
OTORRINOLARINGOLOGISTA

CIRURGIA ESTÉTICA E FUNCIONAL DO NARIZ

ALÉM DE UM NARIZ BELO E HARMÔNICO, É IMPORTANTE TER A TRANQUILIDADE DE RESPIRAR BEM.

55. 3313-2577 | 55.99650-2577
Av. Rio Grande do Sul, Nº 1140 - Sala 303
Santo Ângelo/RS

ACOMPANHE MEU TRABALHO:
@DRLOURENCOMULLER
WWW.DRLOURENCOMULLER.COM.BR

TAISE DOBNER
nutrição clínica

Reeducação alimentar
Terapia nutricional para doenças crônicas para
Personal Diet
Terapia nutricional oral e enteral

NUTRICIONISTA - CRN2 11442
RUA 25 DE JULHO, 140
CLÍNICA DE GERIATRIA E REUMATOLOGIA
(55) 3312-6097
(55) 99932-3222

M
DRA. NATÁLIA MILDNER
DERMATOLOGISTA
RQE/SP: 71610 CRM/SP: 195310
RQE/RS: 35427 CRM/RS: 37670
@nataliamildner.dermato

Dra. Jane Machado Mildner
Cirurgião Dentista
CRO/RS 6303

Mestre em Ortodontia e Ortopedia Facial.
Especialista em Saúde Coletiva em Odontologia.

Atendimentos presenciais e por telemedicina

(55) 9 9972.0858
(55) 3313.3303

Avenida Brasil, 430, Centro - Santo Ângelo/RS

*Atendimento pós-Covid

CLÍNICA SARTURI APRESENTA SUA EQUIPE DE SAÚDE E ASSISTÊNCIA DOMICILIAR

Cuidadores, Enfermeira, Fisioterapeuta, Médico, Nutricionista, Psicóloga.

CLÍNICA SARTURI
ESTÉTICA E SAÚDE INTEGRADA

INFORMAÇÕES: 3313-1076
Marquês do Herval, 671, Centro

RODRIGO KILIAN
MÉDICO ENFERMEIROLOGISTA

Sua AUTOESTIMA merece esse cuidado!

CRM RS 36906 / RQE 31726
CRM SC 21440 / RQE 16420

BARAZZETTI

CIRURGIAPLÁSTICA

@dr.danielbarazzetti

Rua XV de Novembro, 1030 - Santo Ângelo - RS | Av. Trompowski, 346 - Florianópolis - SC
(55) 3313-1013 | (55) 98449-8405 | (48) 3225-0255 | (48) 98442-3003

OFERTAS DA SEMANA

<p>Coxão de Fora e Patinho Bovino Kg R\$ 35,49</p>	<p>Batata Palito Bem Brasil 400g R\$ 5,28</p>	<p>Farinha de Trigo Orquídea 1Kg R\$ 3,35</p>	<p>Queijo Mussarela Fatiado Aurora 150g R\$ 7,75</p>	<p>Ovos Vermelhos Embalados Dz R\$ 5,89</p>
<p>Salsichão Caseiro Kg R\$ 19,99</p>	<p>Extrato de Tomate Cajamar Lata 350g R\$ 2,49</p>	<p>Crema de Leite Italic 200g R\$ 2,19</p>	<p>Leite Italic e Elegê Desnatado 1L R\$ 3,48</p>	<p>Desodorante Rexona Aerosol 150ml R\$ 10,97</p>

Cripy Supermercado
"O cliente em 1º lugar"

Curtam a página do Facebook Supermercado Cripy e no Instagram Mercado_Cripy

Aceitamos cartões: CONVEYNET SIMSA, SINTRIASA, AFUHA, Assoc. Prof. Mun. e AFFURI

Aceitamos Auxílio Emergencial

Ofertas válidas de 13/10/2021 a 18/10/2021 ou enquanto durarem os estoques. Imagens meramente ilustrativas. Salvo erros de impressão.

Rua 7 de Setembro, 205 - Santo Ângelo - RS | Fone: (55) 3312-3075

POSTO KAIRA
Abastecendo Qualidade

Rua Imigrantes, 249 | Fone: 3312 1842

RURAL



Agricultores esperam

tempo seco para intensificar o plantio

Nas regionais administrativas da Emater/RS-Ascar de Santa Rosa, Ijuí, Pelotas e Santa Maria, os muitos dias de chuvas da semana impediram a evolução dos preparativos para a implantação da safra 2021-2022 e o plantio inicial das lavouras de soja. Produtores aproveitaram o tempo para realizar tratamento de sementes e regulagens de máquinas e equipamentos para a semeadura. Em condições de tempo firme, serão intensificados o preparo de áreas e o início do plantio do cedo. Na de Santa Rosa, o bom preço da soja estimula produtores à ampliação da área plantada, para a qual contribui também a troca de atividade produtiva, ou seja, a migração de bovinocultores de leite para o segmento da soja. Na de Pelotas, há locais onde vem sendo possível o tráfego de máquinas agrícolas e a operação das semeadoras mecanizadas para o plantio; em Herval, 3% da área de intenção de cultivo já foi implantada.

Programa de Saneamento Rural ganha reconhecimento nacional

Ação de Saneamento Rural efetivada no interior de Santo Ângelo obteve a terceira colocação na categoria Sustentabilidade do Prêmio CNMP – Edição 2021, promovido pelo Conselho Nacional do Ministério Público. A solenidade de premiação foi realizada de forma virtual na tarde de quinta-feira (14),

O projeto pioneiro do Rio Grande do Sul foi executado pelo Governo Municipal em parceria com o Ministério Público, sendo um dos 27 selecionados entre as 531 iniciativas inscritas em todo o país. O cadastro do programa no Banco de Projetos do CNMP é feito pelo Escritório de Gestão Estratégica e de Projetos do Ministério Público do Rio Grande do Sul. O vencedor foi o projeto DNA Ambiental do MP de Mato Grosso do Sul e o segundo colocado o projeto Água para o futuro, do MP de Mato Grosso.

O prefeito Jacques Barbosa elogiou a disposição da promotora de Justiça Especializada Paula Mohr em trabalhar de

forma conjunta para a resolução de problemas que persistem por muitos anos. "Um trabalho conjunto, com união de esforços, mas sem que o MP deixe de cumprir o papel de fiscalização".

A promotora Paula Mohr, afirma que "ter o reconhecimento nacional deste trabalho incentiva a adoção de outras práticas e traz o sentimento de que realmente podemos fazer a diferença na vida das pessoas".

O secretário municipal de Meio Ambiente e Desenvolvimento Urbano, Francisco da Silva Medeiros, também comemorou a premiação. Ele lembra que o plano começou a ser efetivado em 2018, com a realização do diagnóstico técnico do abastecimento de água no meio rural. "Os dados levantados permitiram que projetos fossem elaborados e ações desenvolvidas resultando na qualidade da água consumida pela população interiorana e na preservação ambiental".

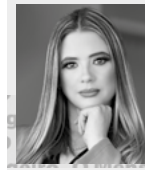

IMÓVEL

sob o enfoque de Caroline Sperotto

A mudança no cenário imobiliário pós-pandemia

A chegada do coronavírus no Brasil impôs grandes mudanças de planos, paralisando negócios e muitos setores da economia. Contrariando essa tendência, o ramo de imóveis vem se mostrando cada vez mais resiliente a crise.

Inegavelmente as pessoas passaram a ter uma relação diferenciada com os imóveis durante a pandemia. Grande parte da sociedade passou a atuar em home-office durante certo período, sendo que muitas empresas seguiram com esse modelo de jornada. Desse modo também teve muitas adaptações nos lares dos brasileiros.

Diferentes são os motivos que explicam esse aquecimento. No contexto nacional a alta disponibilidade de crédito foi um incentivo para que os consumidores buscassem um imóvel para a aquisição.

Os juros baixos facilitaram o lançamento de empreendimentos ao mesmo tempo em que atraíram compradores e investidores, que viram na aquisição de imóveis ou de fundos imobiliários uma opção com melhor rendimento e segurança do que outras modalidades de aplicação financeira.

A pandemia do Covid-19 trouxe diversas alterações para a rotina das famílias brasileiras e do mundo inteiro. Por exemplo, a necessidade de ficar mais em casa criou um novo movimento do mercado imobiliário, onde os imóveis pequenos passaram a ser considerados menos agradáveis. Desse modo, os apartamentos e casas menores passaram a ser vistos com outros olhos.

Além disso, as pessoas que passaram há ficar mais tempo em casa começaram a perceber ambientes mais importantes, como sala de estar, varanda e cozinha.

Com isso as pessoas começaram a buscar imóveis maiores, que proporcionem uma condição ampliada de lazer.

Outra tendência foi à busca por imóveis adaptados para home Office, e fazer um investimento nesse tipo de moradia se tornou uma boa estratégia de investimentos. Portanto quem esta fazendo Home Office neste momento esta fazendo com o intuito de tornar suas atividades profissionais mais rentáveis com menos deslocamentos, menos tempo perdido em percursos, menos combustível gasto e com isso estão literalmente gastando menos.

Outra novidade que veio junto à pandemia foi à digitalização do mercado imobiliário, a mudança brusca do cenário levou os negócios de todos os segmentos, pois a utilização dos recursos digitais trouxe muitos ganhos para o setor imobiliário, a utilização de fotos profissionais, facilitou muito para a análise dos compradores de imóveis.

Portanto a pandemia fez com que o ramo imobiliário tivesse uma alta demanda. Pois as famílias passaram a exigir que os imóveis cumprissem com suas necessidades.

Residencial Anita Garibaldi, empreendimento que pode ser negociado diretamente com a construtora, com entrada e análise de condições mensais e semestrais em até 4 anos, com a previsão de entrega para dezembro de 2022. Valores de venda à partir de R\$ 179.990,00



Quanto ao apto: 2 dormitórios; Sacada; Banheiro Social; 54 m2 de área privativa.

Quanto ao condomínio: Portaria eletrônica; Garagem coberta; Área de lazer com piscina; Salão de festas; Quadra de esporte com grama sintética; Espaço lavacar; Playground; Mini bosque dentro do condomínio, com quiosques com churrasqueiras.

Para mais informações nos contate pelo:

(55) 9.9626-7345

O Mensageiro

Fundado em 22/1997 A Realidade dos Fotos
Empresa Jornalística JOM Ltda. | CNPJ 30.160.583/0001-89

Assinaturas:
Semestral: R\$ 150,00 - Anual: R\$ 240,00
Correio: Semestral R\$ 250,00 - Anual: R\$ 380,00

Diretores: Amauri Lirio e Milton Piltz
Editor: Amauri Lirio

Redação: Amauri Lirio, Marcos Demeneghi (Jornalistas), Juliano B. Zancan (Diagramação)
Colaboradores: Adão Lago Pinto, André Ruschel, Antônio Rousselet, Artur Hamerski, Bruna Bassani, Dinaiva Alves de Souza, Jonatã Ferreira, Mara Osório.

Fale conosco, envie pautas, sugestões, críticas.

Redação: redacao@jom.com.br | redacao.mensa@hotmail.com

Comercial: amauri@jom.com.br

Site: www.jom.com.br

Circula quartas e sábados nos municípios de Santo Ângelo, Entre-Ijuí, Eugênio de Castro, Vitória das Missões, Guarani das Missões e São Miguel das Missões

Representante para todo o Brasil:
Propal Propaganda e Representações (POA)
E-mail: propal@terra.com.br

Rua Tiradentes, 690 - Salas 1 e 2 - Centro
CEP 98.803-410 - Santo Ângelo - RS
Fone (55) 3018-5271
Facebook: Jornal O Mensageiro
Site: www.jom.com.br

As opiniões das colunas e artigos publicados pelo Jornal O Mensageiro não correspondem, necessariamente, ao pensamento do veículo, sendo de inteira e exclusiva responsabilidade de seus autores.

Não nos responsabilizamos pela devolução de fotos e originais de releases.

Previsão do Tempo

Fonte: Tempo Agora

SAB
MÍN. 21°
MÁX. 31° 0 mm

DOM
MÍN. 21°
MÁX. 28° 0 mm

SEG
MÍN. 22°
MÁX. 29° 0 mm

Loteria

15/10/2021 - 14h
1° Prêmio - 9.854
2° Prêmio - 4.643
3° Prêmio - 6.828
4° Prêmio - 9.755
5° Prêmio - 6.519
6° Prêmio - 7.599

15/10/2021 - 18h
Até o fechamento da edição não havia sido divulgado o resultado da extração da loteria.

Fases da Lua

Crescente
13/10 a 19/10

Cheia
20/10 a 27/10

ECONOMIA

O gás mais caro do estado

O gás mais caro do estado e um dos mais caros e do Brasil é vendido em Santo Ângelo. O preço praticado pelas distribuidoras locais é superior à média de municípios como Uruguaiana R\$ 108,7 e Bento Gonçalves R\$ 102,63 que também estão no topo da lista

O consumidor de Santo Ângelo é o que mais caro paga pelo gás em todo o estado do Rio Grande do Sul e o preço médio é superior ao praticado em estados como Rondônia, Acre, Roraima, Tocantins, e Mato Grosso. O botijão de 13 kg custa, em média no município, R\$ 121,7, mas pode ser encontrado ao valor de R\$

SÍNTESE DOS PREÇOS PRATICADOS - RS



SÍNTESE DOS PREÇOS PRATICADOS - BRASIL

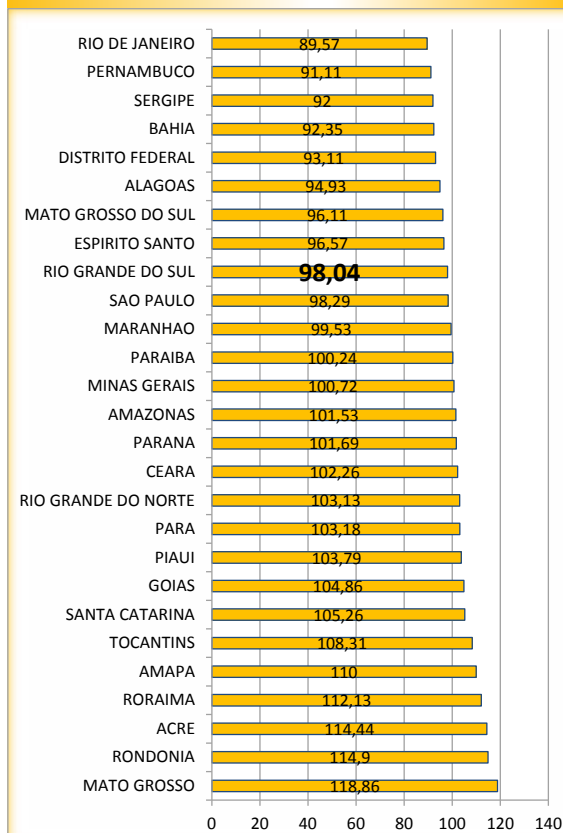

Fonte - Pesquisa da ANP - GLP R\$/13kg - referente o período de 03/10/2021 a 09/10/2021

125,00 ou R\$ 130,00 se acrescido o valor da entrega.

A conclusão tem base no resultado da pesquisa semanal realizada pela Agência Nacional do Petróleo, Gás Natural e Biocombustíveis – ANP, levantamento realizado entre os dias 3 e 9 de outubro. Portanto, ainda estão previstos novos reajustes para os próxi-

mos dias.

Independente dos aumentos que ainda devem incidir sobre este valor, o preço local já contrasta com aqueles praticados em outros municípios gaúchos como Alvorada, por exemplo, que tem a menor média do estado: R\$ 89,57. (diferença superior a R\$ 30,00)



Foto - Marcello Casal/Agência Brasil

vestibular URI

O conhecimento muda sua vida

santoangelo.uri.br

- Inscrições até 2 de novembro
- Prova 7 de novembro às 13h



URI
SANTO ANGELO

2022

Aos doutores, que tem a medicina como um dom,
uma especialidade e acima de tudo, um prazer.

Feliz dia do Médico!

Laboratório
**Oswaldo
Cruz**



Proprietários:
Dra. Lisiane Piltz
Dra. Fabiane Piltz de Oliveira
Dr. Milton Piltz (Resp. Técnico)

Análises bioquímicas, hematológicas e imunológicas
Testes diagnósticos da Covid-19
Exames toxicológicos para CNH
Exames de fertilidade (espermograma)
Exames genéticos diversos

Rua 15 de Novembro, 1068
Fone: (55) 3312-1207

laboratorio.osvaldocruza@gmail.com
www.laboratorioosvaldocruza.com.br



STILER
engenharia

MIRA
CONSULTORIA IMOBILIÁRIA



Serão apartamentos de
2 dormitórios, banheiro, sala e cozinha
integradas e sacada com churrasqueira.



Em uma das melhores localizações de Santo Ângelo, a poucos minutos da Catedral, o Residencial Sirius é composto por 3 torres com elevador, garagem, muros em todo o entorno e uma ampla área de lazer com piscina, playground, salão de festas, estacionamento para visitantes e uma espaçosa área de circulação.



(55) 99722-1919 / 3312-2825

Fotos - Marcos Demeneghi

FLORA URBANA



A frutificação em abundância das cerejas

Espécie nativa conhecida como Cereja-do-rio-grande faz parte da arborização pública de Santo Ângelo e exibe abundante frutificação neste início desta primavera

A arborização urbana do município sempre revela curiosidades e características da flora nativa. Nesta época do ano os exemplares de Cereja-do-rio-grande implantadas em canteiros localizados no centro da Rua Antunes Ribas e Três de Outubro, para citar dois exemplos, estão carregados de frutos.

A quantidade dos pontinhos vermelhos em meio ao trânsito local revela a saúde destas plantas e demonstra que estamos falando de uma planta nativa, ou seja, ela faz parte da flora local e está perfeitamente adaptada ao clima regional. Muito conhecida de todos, suculenta e de gosto agradável, porém, não é comum o comércio dos frutos e poucas receitas são perpetuadas entre os moradores.

O nome científico é *eugenia involucrata*. O tronco é liso e descamante, com tonalidades de cinza, castanho, verde ou vermelho, dependendo da fase da casca. As folhas são brilhantes e caem no inverno. As flores são brancas, com o centro contendo numerosos e longos estames de anteras amarelas. Os frutos tem a casca fina e de cor vermelha a negra quando maduros, contendo polpa carnosa e suculenta apropriada para o consumo in natura ou na forma de compotas, geleias, sorvetes, vinhos, licores, etc.

A Cereja-do-rio-grande é considerado um "alimento funcional", além da função nutritiva, podem ajudar a prevenir doenças. Além de altos teores de substâncias antioxidantes, elas também possuem ação anti-inflamatória no organismo.



FRUTICULTURA

Foto - Divulgação/PMSA



Programa de incentivo a fruticultura contempla 10 agricultores

Um programa de incentivo a fruticultura é implantado em Santo Ângelo. A ideia é incrementar a produção de frutas usadas em agroindústrias que beneficiam estes insumos para fabricação de sucos, compotas, geleias e chimias (Schmier), bem como, entregues nos programas institucionais de aquisição de alimentos.

Na prática, serão repassadas 1106 mudas frutíferas para 10 agricultores cadastrados. Entre as mudas que serão distribuídas, estão: **laranja, figo, bergamota, pêssego, videiras, ameixa e nêspera**. Ao todo o Município doará cem mudas de frutíferas por agricultor, um total de investimento de R\$ 9.776,00. Em contrapartida, o produtor beneficiado terá que adquirir ao mínimo mais 50% do número de sementes recebidas. A previsão é de que as mudas estejam plantadas até abril do próximo ano.

O prefeito Jacques Barbosa lembrou a importância de buscar alternativas de

renda para os agricultores familiares como modo de estimular a diversificação da cultura nas propriedades rurais. "Nossa prioridade é manter um cenário favorável para o desenvolvimento social e econômico da cidade e do meio rural. Estimular a produção é garantir mais renda às famílias e emprego no campo", assinalou o prefeito.

O projeto é liderado pela Secretaria Municipal de Desenvolvimento Rural sob a liderança de Álvaro Uggeri Rodrigues. O Escritório da Emater de Santo Ângelo prestará a assistência técnica aos produtores e a visita às propriedades já iniciará na próxima semana.

Uma reunião na Secretaria de Desenvolvimento Rural (SDR) envolvendo técnicos da Emater, produtores da agroindústria familiar fechou o cadastramento do Programa de Fruticultura. Participaram a agrônoma da Emater, Márcia Dezen, os produtores contemplados e servidores municipais.

ADESÃO:

R\$300,00 (ATÉ 3X NO CRÉDITO)

MODALIDADE CONTRIBUINTE:

MENSALIDADES: R\$118.
DEPENDENTES: CÔNJUGES E FILHOS
(ATÉ 21 ANOS, SEM RENDA PRÓPRIA)

MODALIDADE INDIVIDUAL:

MENSALIDADES: R\$85.

PROMOÇÃO PARA NOVOS SÓCIOS

*Fidelidade mínima de 12 meses

**Mais informações:

(55) 3314-7028 ou (55) 9 9710-4489



Parabéns
a todos
os profissionais
que carregam em suas mãos
a responsabilidade
de salvar vidas.

**18 de Outubro:
Feliz Dia do Médico!**

Clínica Cirúrgica
Dr João Ghellar

- Endoscopia Digestiva e Colonoscopia;
- Videolaparoscopia;
- **Cirurgias do Aparelho Digestivo:**
- Vesícula - Fígado - Estômago - Intestino - Hemorróidas
- Hérnias; Cistos; Fístulas



| Avenida Antônio Manoel, 609, Santo Ângelo - RS | Telefone: (55) 3313-5225 |

18 de Outubro - Dia do Médico

Uma data para
agradecer a quem
cuida da saúde o
ano todo. Parabéns
aos médicos pelo
seu dia!



Mehal[®]
QUÍMICA
Distribuidor Profissional

Casa Limpa

☎ 3312-2299 | Av. Venâncio Aires, 1096

Agropecuária

COTRISA

Servindo bem para servir sempre



Venha conferir nossas ofertas de fim de semana!



CONCENTRADO AVES
COTRISA 5KG
R\$ **23,00**
Un.



MITRANOX
AMITRAZ 1L
R\$ **80,00**
Un.



VITAMINA INJETÁVEL
BIONEW 20ML
R\$ **45,00**
Un.

GANASEG
7% 30ML
R\$ **47,00**
Un.



INSETICIDA
ACTIVO 25G
R\$ **8,00**
Un.

Aceitamos cartões



Ofertas válidas para as agropecuárias COTRISA / Oferta para este fim de semana. Atendimento de segunda a sábado, das 8h às 12h
Rua Florêncio de Abreu, 1557 - Fone (55) 3312-4911 - Fotos meramente ilustrativas. Salvo erros de impressão.

UTILIDADE PÚBLICA

Bazar Solidário na Casa da Amizade



Bazar Solidário com venda de mercadorias doadas pela Receita Federal será realizado neste sábado, dia 16, em Santo Ângelo. A promoção envolve o trabalho voluntário dos integrantes de quatro grupos de Rotary do município. O horário de abertura ao público será entre às 9h e 18h na Casa da Amizade.

O Bazar Solidário deste sábado, dia 16, é realizado com a cooperação da Receita Federal e dos grupos de Rotary de Santo Ângelo. Os recursos obtidos com a venda serão revertidos para entidades ajudadas regularmente pelos grupos de Rotary, como lares de acolhimento de idosos, Lar da Menina, Liga Feminina de Combate ao Câncer, Hospital Santo Ângelo...

O público que visitar a Casa da Amizade vai encontrar pro-

duto e acessórios de telefonia móvel, informática, games, multimídia para veículos, vinhos e até artigos para vestuário.

Neste bazar solidário são colocados à venda mercadorias apreendidas em operações de combate ao contrabando realizados pela Receita Federal do Brasil e para adquiri-los é necessário apresentar CPF e o pagamento pode ser efetuado por PIX.

NO DIA DO MÉDICO,
O HOSPITAL SANTO ÂNGELO
PARABENIZA OS
PROFISSIONAIS
QUE DESEMPENHAM
COM DEDICAÇÃO
E EMPENHO
A MISSÃO DE
SALVAR VIDAS

18 DE OUTUBRO

DIA DO MÉDICO

 HOSPITAL
SANTO ÂNGELO

Vocação, dedicação, empatia, humildade. Parabéns a todos os colegas e amigos que, de forma humanizada, dedicam suas vidas à arte e à ciência da medicina.



MARQUARDT

OFTALMOLOGIA

DANIEL AZEVEDO MARQUARDT

 MÉDICO OFTALMOLOGISTA
• CRM 31.463

FRANCISCO AZEVEDO MARQUARDT

 MÉDICO OFTALMOLOGISTA
• CRM 28.709

 AV. RIO GRANDE DO SUL, 1140 | SALA 401 | SANTO ÂNGELO - RS
EM FRENTE AO HOSPITAL DA UNIMED MISSÕES
FONE: (55) 3312-8116 | 98449-0293

Grandes são os avanços da ciência na área médica, mas também são inúmeros os desafios que a profissão exige, por isso trabalhamos com seriedade, equilíbrio e sabedoria para melhor atendê-los.



Dra. Lisoneide Terhorst

Clínica Médica (RQE 20147) | Hematologia e Hemoterapia (RQE 20190) | CREMERS 28774

 Anemias; Alterações série branca e plaquetária;
Coaguloplastias; Ceucemias; Ceucemias;
Linfomas; Mielodisplasias;
Mieloma múltipla; Trombofilias.

 Fone: (55) 3312-8118
Rua Bento Gonçalves, 526

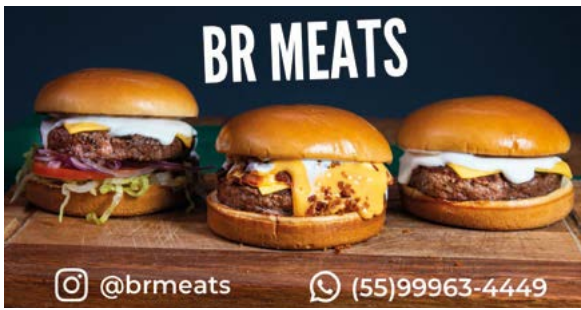
BR MEATS



@brmeats

(55)99963-4449

O Mensageiro

Sábado, 16 de outubro de 2021 | Ano XXIV - Nº 2350 | R\$ 2,50

www.jom.com.br



A natureza agradece

Perfis e estruturas metálicas

Rua São Carlos, 1327
Santo Ângelo/RS

55 3313 1919

55 98116 8552

comercialcampea

comercial_campea



31 ANOS
COMERCIAL
CAMPEÃ

O uso de estruturas metálicas na construção civil é mais prático, evita o desperdício e é 100% reciclável. A Campeã possui as melhores alternativas para a sua construção.

www.comercialcampea.com.br



Ofertas válidas para 14, 15 e 16/10/2021
ou enquanto durarem os estoques.

O RESTAURANTE MATTANA ABRE DIARIAMENTE.

OUTLET MAIS!

SOMENTE NESTA QUINTA, SEXTA E SÁBADO



CARNE DE 2ª AGULHA KG | R\$ 19,99



PALETA SUÍNA KG | R\$ 11,99



PALETA BOVINA KG | R\$ 24,99



SALSICHA NATURAL KG | R\$ 8,99



ARROZ PRATO FINO 5KG BRANCO E PARBOILIZADO | R\$ 24,99



KIT CEREAL NESCAU + SNOW FLAKES 510G | R\$ 14,99



ERVA MATE REI VERDE 1KG | R\$ 9,99



BATATA PALHA MATTANA 100G | R\$ 3,49



PANETONE ALPINO NESTLÉ 400G | R\$ 24,99



DOCE DE LEITE DA SERRA 400G | R\$ 2,99



TORTA FRIA SABORES KG | R\$ 24,99



PÃO CACETINHO KG | R\$ 6,99



CEBOLA KG | R\$ 1,99



BANANA PRATA KG | R\$ 1,99



IOGURTE PIÁ LAC 540G | R\$ 2,99

ACHOCOLATADO NESCAU 400G | R\$ 4,99



LEITE LONGA VIDA ITALAC 1L | R\$ 3,29



MANGA KG | R\$ 2,99



REFRIGERANTE FRUKI 2L | R\$ 3,99



CERVEJA DEVASSA LATÃO | R\$ 2,69



CONHAQUE DREHER 900ML | R\$ 14,99



AMACIANTE BRILHA SUL 2L | R\$ 3,99



ÁGUA SANITÁRIA BRILHA SUL 5L | R\$ 9,85



DETERGENTE YPÊ 500ML | R\$ 1,79

Fotos meramente ilustrativas. Salvo erros de impressão.

Av. Sagrada Família, 51 - Bairro Pippi | Fone (55) 3314.0702 Aberto de segunda a sábado das 8h às 20h, sem fechar ao meio-dia