

Bruna Bassani:

As "Semanas de Moda" estão de volta, e trazem as tendências para 2022.

Sweet 15:

Marthina F. Brissow celebra seu 15º aniversário de forma intimista.

Foto: Taisa Uggari



Celebrando o amor

**ANANDA ANDERSSON MIGLIORINI
e FLÁVIO CAVALLI BESCHORNER**



**DANIELE FARIAS DE FARIAS BERWANGER
e PEDRO HENRIQUE RUWER**



CIRURGIA PLÁSTICA

Dr. Luis Antonio Rigo de Carvalho

CRM - 33181/RS • RQE - 20374/RS

Centro Médico: Rua Fernando Ferrari, 315 - Centro - Santa Rosa-RS

Contato: (55) 3512.5222 - (55) 3512.5387

www.drluisantonioplastica.com.br | Email: luisanrc@yahoo.com.br



Renove sua casa conosco,
aqui na Dimare Planejados.

**O PROJETO É POR NOSSA CONTA
E FEITO POR ESPECIALISTAS.
APROVEITE!**



dimare
PLANEJADOS

@dimaresantoangelo . dimare.com.br

(55) 3312-1428 / (55) 99111 - 2404 • Rua Marquês de Tamandaré, 950 Sala 3
Centro (Antiga Algodoeira) - Santo Ângelo - RS

Mês das Crianças

Doe armações em bom
estado e ganhe
15% de desconto
em uma armação nova

Você doa a armação e a
Ótica Paulo doa as lentes!

ÓTICA PAULO



Rua Três de Outubro, 361 - (55) 3312-3204 / 9 9709-0755
@oticapaulo.sa Ótica Paulo - Santo Ângelo



Foto: Josiane Kraus

No destaque de hoje **ANA MARIA MORAES** e **JULIANA BARBOSA**, no movimentado lançamento da coleção "Deixa Fluir" da loja Exclusiva, pilotada pela empresária Ana Maria. Aliás, na última quinta-feira, dia 30, a dinâmica e atuante Primeira-Dama de Santo Ângelo - Juliana, estreou idade nova sendo alvo de muitas e merecidas homenagens, especialmente de seu marido, o Prefeito Jacques, seus filhos, demais familiares e amigos. À Juliana, parabéns e muito sucesso.

O Mensageiro
A Realidade dos Fatos

BRIEFING SOCIAL
MAGAZINE

EDIÇÃO E PRODUÇÃO
Amauri Lírio
Jornalista/MTb 19.175

COLABORAÇÃO
Bruna Bassani de Mello
Dinalva de Souza

EDITORIAÇÃO ELETRÔNICA
Juliano Zancan



CAPA
Flávio e Ananda
FOTO
Taissa Uggeri
CAPA
Pedro e Daniele
FOTO
Bárbara Rigo

IMPRESSÃO
Gráfica e Editora
Adhara Ltda.

PUBLICAÇÃO
Empresa Jornalística JOM
Jornal O Mensageiro
Rua: Tiradentes, 690
Salas 01 e 02 | Bairro: Centro
CEP: 98803-410
Santo Ângelo - RS
Telefone: (55) 3313-4887
www.jom.com.br
amauri@jom.com.br
jornal@jom.com.br

RECADO

Mesmo não sendo o mês considerado das noivas, evidenciamos na capa desta edição, noivas em dose dupla: Ananda Anderson Migliorini e Flávio Cavalli Beschorner; Daniele Farias de Farias Berwanger e Pedro Henrique Ruwer.

O FLÁVIO, filho de Flávio e Janete Beschorner e a ANANDA, filha de José Paulo e Luiza Migliorini, casaram no dia 18 de setembro, com bênção nupcial ao ar livre no Parque das Fontes, em Entre-Ijuís. Após a bênção, os noivos recepcionaram familiares e amigos em torno de uma bela festa, que iniciou com almoço e continuou pela noite adentro.

E tendo como cenário os jardins da morada dos pais da noiva, DANIELE e PEDRO HENRIQUE RUWER, casaram no dia 18 de setembro com cerimônia seguida de categorizado jantar para suas famílias e padrinhos. A cerimônia de casamento teve como celebrante Amauri Lírio. E no anoitecer do outro dia, 19, Dani e Pedro, brindaram novamente o amor, reunindo amigos íntimos no mesmo cenário e em torno de uma descontraída festa. Daniele é filha de Ricardo e Siomara Farias de Farias Berwanger, e o Pedro é filho Viro e Vera Ruwer.

Os dois casamentos foram lindos e cheios de significados, com noivos felizes e realizados. Duas ocasiões perfeitas e inesquecíveis. Ambos com organização do cerimonialista Amauri Lírio.

Também é destaque nesta edição a festa de 15 anos de Marthina Fenstenseifer Brissow, que aconteceu no último final de semana.

Já a colunista Bruna Bassani comenta que as "Semanas de Moda" estão de volta e com público. E já nos primeiros desfiles se constata diversas estéticas já vistas, mas também se observa narrativas inéditas. Vire a página e fique por dentro da "Moda 2022"!

Enfim, BS Magazine: a sociedade passa aqui! Um ótimo "weekend". Eu volto no sábado!

Amauri Lírio

Coquetel de Lançamento



DEIXA
Fluir²²



(55)3313-2115
(55)9 9961-7677
CALÇADÃO - SANTO ÂNGELO
@EXCLUSIVASANTOANGELO

EXCLUSIVA



Dra. Viviane Timm
Reumatologista

CRM-RS 39160 | RQE 38119

- | | |
|-----------------------------|------------------------|
| Artrite Reumatoide | Dor Musculoesquelética |
| Gota | Espondiloartropatias |
| Osteoartrite | Esclerodermia |
| Fibromialgia | Esclerose Sistêmica |
| Artrite Psoriásica | Miopatias |
| Lúpus Eritematoso Sistêmico | Síndrome de Sjögren |
| Osteoporose | Vasculites |
| Síndrome Miofascial | |

Edifício Alpha Center, Avenida Rio Grande do Sul, 1111, 3º andar, Santo Ângelo - RS

(55) 3312-5706
(55) 9 9699-1219



CLÍNICA DERMATOLÓGICA

Dra. CLARICE VERONESE MATOS
DERMATOLOGISTA

CRM 16352 - RQE 20099

DERMATOLOGIA CLÍNICA E CIRÚRGICA
TERAPIA FOTODINÂMICA
ESTÉTICA E LASER
BOTOX E MICROAGULHAMENTO

Avenida Rio Grande do Sul, 1111, Ed. Alpha Center, 10º andar, Salas 1003 e 1004 - Santo Ângelo-RS
Fone/WhatsApp: (55) 3312 5508 - CEP: 98801-029 - Email: cveronese@yahoo.com.br



CASA DE CHÁ
FRAU HINTZ



Encomendas
☎ 55 3313-2549
☎ 55 9 84543494

Rua Antonio Manoel, 1061
☎ 3313.2549 | Santo Ângelo - RS



CROPPED AND MICRO

A MANIFESTAÇÃO SEM FALSAS MODÉSTIAS DOS CÓDIGOS DE SENSUALIDADE TEM SE MOSTRADO UM DOS PRINCIPAIS MOVIMENTOS DA TEMPORADA SPRING 22 E NO CASO DE MILÃO O EXERCÍCIO DA ATRAÇÃO VISUAL SEM DESCULPAS VEIO ATRAVÉS DO COMBO CROPPED TOP & MICRO SKIRT. A SAIA E O TOP DE COMPRIMENTO DIMINUTO FORMAM UMA DAS COMPOSIÇÕES MAIS PRESENTES DAS PASSARELAS MILANESAS E QUE TEM A POSSIBILIDADE REAL DE SER MUITO UTILIZADA FORA DOS DESFILES.



SENSUALIDADE ESPORTIVA

O VISUAL UTILITÁRIO GANHA CONTORNOS DE SENSUALIDADE, PROPONDO A SUBSTITUIÇÃO DA ESTÉTICA DE PERFORMANCE LIGADA AO MOVIMENTO POR ALGO MAIS REVELADOR E ADULTO. AS PEÇAS DE ASPECTO ESPORTIVO, ASSIM, RECEBEM UM DESING SEDUTOR ATRAVÉS DE COMPRIMENTOS DIMINUTOS, RECORTES SUGESTIVOS E TRANSPARÊNCIA

Moda

Em um período tão desafiador é normal e e voltando a normalidade, as Semanas de Moda estão de volta e com público. Logo nos primeiros desfiles constatamos diversas estéticas já vistas, mas também observamos narrativas inéditas. A sensualidade, mais uma vez, ronda a temporada sem desculpas e sem pudor e se manifesta em sua forma mais primitiva e atraente. O estilo foi explorado através do toque sedutor das plumas, da eletricidade do pink, das texturas metalizadas, das referências de subcultura, na estética esportiva e também de maneira dramática, com todas suas principais características colocadas em uma única composição. A moda que marcou o início dos anos 2000 foram super revisitados e voltaram com tudo. Por outro lado, visuais que evocam referências do passado e mais ligadas à natureza também se fizeram presentes.

Nas próximas semanas, vamos mostrando imagens dessa moda que vocês vão ver muito por ai...

Nos acompanhe no instagram da Filo (@lojafilo).



**SCHNEIDER
AUTO
PEÇAS**

Mecânica e Elétrica
3313 1414
Rua Duque de Caxias, 985 - Santo Ângelo/RS

Troca de Óleo para Caminhonetas e SUVs

PRAZO: Cartão Cheque Boleto



Los Angeles
PLASTIC CENTER

Dra. Aline Bettger
CRM/RS: 3706/RQE: 38490
Cirurgia Plástica
Cirurgia Reparadora
Cosmiatria

Atendimento no Centro Clínico de Anestesiologia Missionário,
Av. Rio Grande do Sul, número 1111, sala 401
Ed. Alpha Center, Santo Ângelo - RS.
Agendamentos: 055- 99119-8499
@losangelesplasticcenterline



B MODA
BRUNA BASSANI

* Designer - Especialista em Moda e Comunicação
brunabassani@hotmail.com

2022

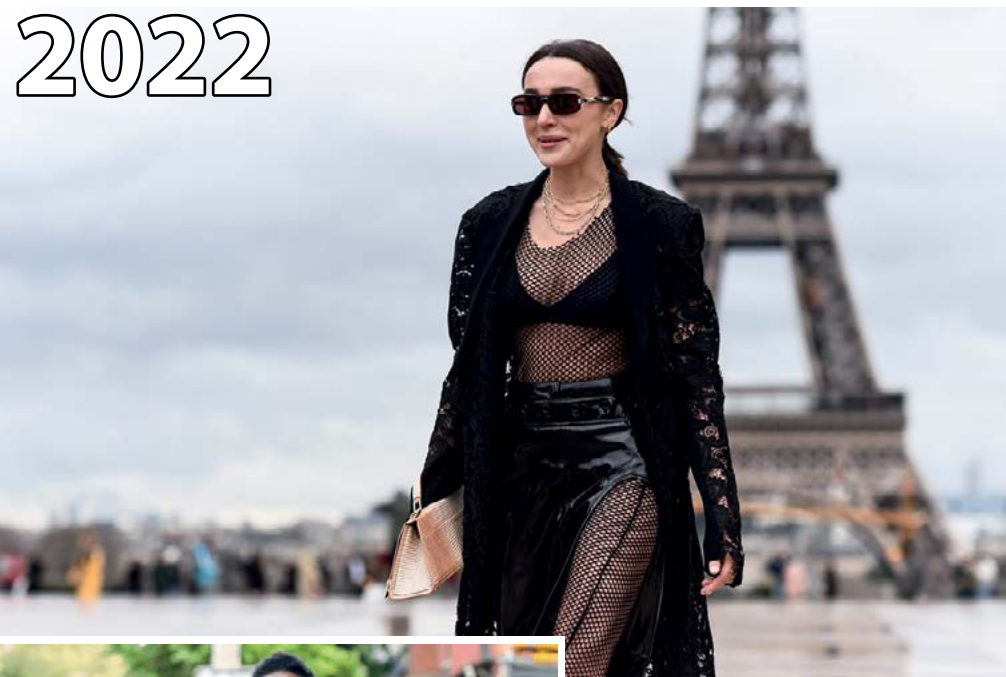

CARDIO HIT
Você em movimento!

ZARAH
Spa | Saúde e Estética

Aulas personal:
1x 70,00
2x 120,00
3x 150,00 + 2 mantas térmicas

Versão online:
2x na semana: 70,00

Agende sua avaliação gratuita!
📞 9 9172 1717
R.Tiradentes, 632. Esquina com a 15 de Novembro



Claudia Modas

Novidades Primavera-Verão

Atendimento somente pela manhã das 9h até 12h
Rua Antunes Ribas, 2847
Fone: 3312-6606 - Santo Ângelo/RS



Temos a solução para a *calvície*
Conheça o transplante capilar!

DR. NATÁLIA MILDNER

Faça a leitura do QRCode e fale conosco pelo WhatsApp



Av. Brasil, 439 - Centro, Santo Ângelo
@nataliamildner.dermato



BERWANGER
ODONTOLOGIA

- ▷ Mestre em Prótese
- ▷ Especialista em Endodontia
- ▷ Especialista em Cirurgia Bucomaxilofacial
- ▷ Especialista em Implantodontia
- ▷ Especialista em Dentística Restauradora
- ▷ Especialista em Periodontia

Dr. Eduardo Berwanger

CD-CRO 7262

ODONTOLOGIA FUNCIONAL E ESTÉTICA

Trauma Facial | Implantes Osseointegráveis
Lesões Bucais - Biópsias | DTM - Dor Oro Facial
Facetas em Porcelana | Cirurgia Oral
Enxertos Ósseos | Cirurgia Mucogengivais
Reabilitações Protéticas | Lentes de Contato



NOVIDADES!

SFERA
Since 1998

55 3312-3199
Rua 3 de Outubro, 431



Vick Almeida
FOTOGRAFIAS

Tel. (55) 3312.6997
55 9 9609.6997

www.olhardavick.blogspot.com.br
www.detalhesdeumcasamento.blogspot.com.br

Rua Marechal Floriano, 922 - Centro - Santo Ângelo - RS

AMAURI
LIRIO



ANANDA E FLÁVIO CASAM NO PARQUE DAS FONTES



Fotos: Talissa Uggieri

Os noivos Ananda Migliorini e Flávio Beschorner - em clima de o amor, no final da bênção nupcial que teve como cenário o Parque das Fontes, no dia 18 de setembro. Abaixo, Ananda e Flávio - muito felizes entre seus pais Paulo e Luiza Migliorini, Janete e Flávio Beschorner, e cercados por seus padrinhos Guilherme e Kátia (E), Leonardo e Kétlin, Andressa e Marcelo, Fernanda e Gustavo (D). Realmente foi uma ocasião muito bacana, com uma baita festa que começou ao meio-dia e entrou noite adentro. A descontração, a organização e a riqueza de detalhes marcaram a bela ocasião.



O PROJETO É POR NOSSA
CONTA E FEITO POR
ESPECIALISTAS.
APROVEITE!

dimare
PLANEJADOS



Santo Ângelo - RS
Rua Marquês de Tamandaré, 950
Sala 03 - Centro
(55) 3312-1428 / (55) 99111-2404



Naiana
Fernandez Weber
CRO/RS 15.174

Alta tecnologia usada na
arte de **transformar sorrisos!**

REABILITAÇÃO ORAL & ESTÉTICA
LENTE DE CONTATO ORAL · RESTAURAÇÕES ESTÉTICAS
CLAREAMENTO DENTAL · FACETAS DE PORCELANA E RESINA

(55) 3312-1627 (55) 98412-1627
www.naianaodonto.com.br
naianaodonto
Rua 15 de Novembro, 1168 - Sala 206
Clínica Medcenter, Santo Ângelo - RS

Que tal um
cafézinho?



GRINGS
CAFÉ CORPORATIVO

3313-4798
99131-1072
@gringscafe
Rua Tiradentes, 268
B. Dido - Santo Ângelo - RS

5 BRIEFING SOCIAL

NO BADALADO COQUETEL DE LANÇAMENTO DA COLEÇÃO VERÃO 2022 DA ÓTICA PAULO



Normali Iven, Elis Lucca, Clélia Koch e Lisiane Londero. Aliás, a super querida Elis, comemorou o seu aniversário, no último dia 28. À Elis, parabéns e sucesso sempre!



Fotos: Amauri Lirio

Dra. Bárbara Cavalheiro, Rejane Becker e Dessana Becker Ghellar



Kate Corgosinho e Taíse Dobner.

CIRURGIA DA MIOPIA A LASER



Tecnologia Avançada
SCHWIND AMARIS

Correção da Miopia,
Astigmatismo e Hipermetropia
Especialista USP

Disponível para pacientes da região e interior do RS

Dr. Carlos Fernando Veronese
CRM 18595/RQE 27046

Av. Rio Grande do Sul, 1111, Andar 11 - Fone 3314-1111



Cássia Guasso e Dra. Paola Perim Burmann.

daiane pelle
moda íntima

Rua 25 de Julho, 339
Fone: 3312-4508
f Daiane Pelle
Atendimento por Delivery
Whats(55) 99970-1708

LI, REFLETI E GOSTEI
"QUANDO VOCÊ FOCA EM PROBLEMAS, VOCÊ TERÁ MAIS PROBLEMAS. QUANDO VOCÊ FOCA EM POSSIBILIDADES, VOCÊ TERÁ MAIS POSSIBILIDADES."

INOVARE
SALÃO DE BELEZA

55 3313 4625
MARECHAL FLORIANO, 922
SANTO ANGELOS

DIA das CRIANÇAS No Boticário você imagina, a gente faz virar presente.

<p>DR. BOTICA POÇÃO DA AVENTURA, 120ml</p> <p>de: R\$72,90 por: R\$57,90 cada economize R\$15,00</p>	<p>QUASAR NEXT STAR WARS COLÔNIA, 502ml</p> <p>de: R\$74,90 por: R\$59,90 cada economize R\$15,00</p>	<p>SOPHIE MOANA LOÇÃO HIDRATANTE CORPORAL, 200ml</p> <p>de: R\$24,90 por: R\$21,50 cada economize R\$5,40</p>
--	---	---

Mesma fragrância icônica do linha de cabelos, inspirado na mãe verde, Dr. Botica 1982

Sophie: Colônia da Moana foi feita para acompanhar os mais incríveis jornadas e aventuras. Uma fragrância floral, Estrela e Frasco, assim como um dia alegre e ensolarado!

Marechal Floriano, 1922 - Fone: 3313-3953
Rua 25 de Julho, 327 - Fone: 3312-6850

oBoticário
Acredite na beleza

AuQmia Banho e Tosa

Promoções
Terça: Pague o banho e ganhe uma tosa higiênica.
Quarta: 20% de desconto nas tosas gerais à máquina.
Quinta: Pague o banho e ganhe uma hidratação.

Loja e Clínica aberto até às 22h (Segunda a Sexta)

Atendimento Veterinário **24H**

Rua Marquês do Herval 2109, Centro
Fone: 3312-6877 / 9 9661-1680

KNN idiomas | **kingsway**

APPRENEZ LE FRANÇAIS AVEC NOUS



MATRÍCULAS ABERTAS!

(55) 9 9622-1067
 (55) 3312-4515
 (55) 3312-3665
www.kingsway.com.br
 @knnkingsway

O CASAMENTO DE DANI & PEDRO



Muito emocionados, mas ao mesmo tempo radiantes e realizados, Daniele Farias de Farias Berwanger e Pedro Henrique Ruwer - casaram no último dia 18, em torno de uma bonita celebração conduzida por Amauri Lírio, seguida de um bem elaborado jantar para suas famílias. No outro dia, no mesmo cenário, os jardins da casa dos pais da noiva, eles curtiram uma bela festa reunindo amigos mais íntimos. Um casamento lindo, muito bacana e com dois momentos bem significativos: uma para a família e outro para amigos!



Os noivos Dani e Pedro, entre seus pais Ricardo e Siomara "Chuma" Berwanger(E), Vera e Viro Ruwer (D) - brindando a feliz união. E abaixo, Pedro e Dani - num momento especial no dia em que oficializaram a união.



Em registros para o álbum de família: os noivos Dani e Pedro com os familiares dela, e abaixo com os familiares dele.



Imobiliária **NOVA ERA**

VENDA, LOCAÇÃO, FINANCIAMENTOS

Os melhores imóveis você encontra aqui!

(55) 3313-1969
 (55) 99707-4407
 (55) 98442-0444

www.novaerasa.com.br
 R. DUQUE DE CAXIAS 792 CENTRO STO. ÂNGELO RS

Matriz Santo Ângelo

Filial Itapema/SC

NOVA ERA ITAPEMA/SC (47) 3268-1505 (47) 99272-3322
www.novaeraitaipema.com.br

Rocha Advogados (55) 3313-3933 (55) 99675-0369
 R. DUQUE DE CAXIAS 792 CENTRO STO. ÂNGELO RS

PROTEMAX®
 EQUIPAMENTOS DE PROTEÇÃO

AGORA É

DISTRIBUIDORA

atendimento@protemaxepi.com
 (55) 3312 7098 | Av Getulio Vargas, 469 . Santo Ângelo/RS

DRª ANALUÍZA SAVARIS
 Médica Mastologista
 CRM 38251 - RQE 36875

Prevenção, Diagnóstico e Tratamento das Doenças Mamárias em Mulheres e Homens.
 Cirurgia da Mama.

Prevenção é o Melhor Cuidado.
 Agende sua Consulta.

Rua XV de Novembro, 1304 | Santo Ângelo - RS | (55) 3314-7172 | (55) 9.9969-7172
 Rua Fernando Ferrari, 310, 4º Andar | Citradi - Prédio da Imecom | Santa Rosa - RS | 55 3512-1778

B ESPECIAL

25 ANOS



Fotos: Stefan Fotografias

MARTHINA 1.5

No final de semana que passou a destacada Marthina Fenstenseifer Brissow - menina querida da nova geração, celebrou seus 15 anos em sua residência na companhia de seus orgulhosos pais Délcio Brissow e Inara Fenstenseifer, padrinhos e amigos. A festa que teve um astral elevado, foi bem a altura da aniversariante Marthina, que estava linda e feliz em ter privilégio de curtir intensamente a noite de seus 15 anos.

Marthina entre seus Délcio Brissow e Inara Fenstenseifer - no cenário da festa de seus 15 anos. E abaixo, a aniversariante Marthina, toda feliz, cercada por seus familiares e amigos.



ECLIPSE

Moda Jovem



LE LIS BLANC

Rua Marquês do Herval, 1315 - (55) 3312-3070
Rua Marquês do Herval, 1340 - (55) 3312-3714
Santo Ângelo/RS

Chica Sperling

Serviço de Catering
Take Away | Eventos | Menu Variados



Pratos Resfriados e Congelados

Encomendas:
9.8131-0717

@@chica_sperling f chिकासperling

RIBAS ELETRÔNICA



LG
SONY
SAMSUNG
PANASONIC

AOC
PHILIPS
PHILCO
TOSHIBA

Santo Ângelo
(55) 3313-3554
Eletrônica Ribas
@eletronica_ribas

ASSISTÊNCIA TÉCNICA
ACESSÓRIOS
CONSERTOS

DRA LUÍSA GAZZOLA
Oftalmologia Clínica e Cirúrgica CREMERS 39.571

Atendimento Adulto & Pediátrico

- Especialista em catarata e glaucoma pela UFFR
- Especialista em oftalmopediatria e estrabismo pela Santa Casa de POA

Consultório na **Clínica Z**
Av. Rio Grande do Sul, 1067
Santo Ângelo/RS

(55) 9 9664-3232
(55) 3314-1919

CRM: 39517 | RQE: 35036

<p>Dra. Ana Maria Marchionatti Cirurgiã-Dentista (CRO 20979) Especialista em Endodontia Mestre e Doutora em Prótese Dental</p>	<p>Dra. Jéssica Barasul Cirurgiã-Dentista (CRO 21135) Especialista, Mestre e Doutora em Odontopediatria</p>	<p>Dr. Vinícius Wandscher Cirurgião-Dentista (CRO 19171) Especialista, Mestre e Doutor em Prótese Dentária</p>	<p>Dra. Camila de Castro Fisioterapeuta (Credito 154.205-F) Formação Internacional em Microfisioterapia e Leitura Biológica</p>

(55)997171244 | www.aurumsaude.com | @aurumsaude
Rua Duque de Caxias, 105, Santo Ângelo



O Melhor CHOPP em sua Casa

PILSEN, IPA, APA, TRIGO, VIENA, MALZEBIER E VINHO

VIBE
★ Gastrobar ★
99958-3068
Av. Venâncio Aires, 1705 - Centro

BARRIL
20, 30 E 50 L.

PET 1 E 2 LITROS

O CANTO DOS GALOS



DORAVANTE
BAGISSÉ
25 ANOS
DINALVA DE SOUZA

Acordo com o canto de galos que emprestam sua "voz" para anunciar o novo dia. Não sei quantos são nem onde estão. Sei apenas que os ouço e os sinto e que seus cantares dialogam, como se cada um deles tivesse uma mensagem a ser transmitida a cada amanhecer. Muita gente não os escuta, eis que seus esgares são substituídos pelos roncões barulhentos do progresso, abafados pelas pressas cada vez mais apressadas, diluídos nas distâncias que se edificam e que aprisionam em amarras a sensibilidade humana.

Mas eu os ouço. E assim que fecham o ciclo de uma noite, coroam com seu canto o início de mais um dia que precisa ser tão logo desvendado. Sinto-os aliados na minha busca de compreensão dos meus próprios dias e das coisas que não consigo entender. Sinto-os como um ponteiro que, pontual na tarefa diária, vem dizer que é preciso vencer cada etapa que se pronuncia, pouco importa se anunciada ou não. Muitas são essas etapas. Algumas são como estradas recentemente asfaltadas. Sem danos, sem buracos, sem obstáculos, permitem que se siga livre, sem desvios ou encruzilhadas que possam impedir o percurso. O caminho, apesar de precisar ser percorrido sem possibilidade de salto a distância, foi desenhado por um cantar de galo que se expressou contínuo. Outras, entretanto, são como estradas sinuosas. Com curvas acentuadas, ziguezagueiam decisões, impondo batalhas e esforço permanente na tomada de ações e atitudes.

Não há, porém, meios para fugir dessas sentenças. A cada vez que um galo canta, soa o

grito de largada de um outro dia que precisa ser muito mais vivido do que apenas enfrentado. Um dia que precisa ser sentido, desafiado nas suas diferenças e compreendido nas igualdades. Gosto de recebê-los apresentados pelos cantares dos galos. É como se, ao ouvi-los, eu me revestisse de forças e de coragens para repetir o repetido e, entre as repetições dos dias, perceber as definições que tomam forma e que indicam, a partir de então, as próximas passadas. Nostálgico e desolador é perceber a força que não se tem para decidir e dar formato ao pretendido. A impotência diante de determinadas situações e fatos é a prova evidente da fragilidade. É a prova de que a força que reveste qualquer corpo é apenas um pano que vencido cai quando alheia força, injusta e bruta, se interpõe no desejado e se faz maior porque maior se julga. Não sei o que os galos me dirão amanhã. Vou escutá-los; e, atenta, tentarei, mediunicamente incorporando Hermes, interpretar os códigos dos dias. Quem sabe, em qualquer um deles, eles cantem também a senha que desvende a vida. E eu, então, tomada de uma inusitada capacidade de decifrar códigos, poderei finalmente revelar a vida que, revelada, estará sob meu controle e minha guarda. Sem mágoas, sem dores, sem esperas, sem amarras... Uma vida de querer e de fazeres, em que querer é o justo e fazer o justo é sentença diária, assim como diário é o canto dos galos que me anunciam o dia.

Dinalva Agissé Alves de Souza
dinalvas@urisan.tche.br



Vênus
M O T E L

Apartamentos com Tela Plana e Banheira
Climatizadores - Cadeira Ginecológica
Pole-Dance - Luz de Led e Som Ambiente
*Proibida a entrada de menores de 18 anos

9.9919-0567 - Av. Getúlio Vargas, 5021 - Santo Ângelo-RS



Tayná Rockenbach
G A S T R O N O M I A

EVENTOS | ENCOMENDAS

Marechal Floriano, 1238 | 99659-7979 | @taynarockenbach



Paladar
Padaria e Confeitaria
Pães,ucas, tortas, etc..

Sábados, domingos e feriados
Aceitamos encomendas de carne assada, frango e galetto.

Saladas de maionese
Nos finais de semana.

Tortas, salgados e doces
Por encomenda, com ótimo preço.

Rua Tiradentes, 788 | 55 3313-4664



Bruno Mallet

Advogados Associados

▪ 13 Anos de História no Direito ▪

Experiência jurídica com a **melhor solução** para você.



☎ 55 9 8138 3415

E-mail: brunomalletadvogados@yahoo.com Contato: 55 3312-6478

Rua Antunes Ribas, 1250 Centro Santo Ângelo/RS CEP 98.801-630

NOVA ONDA

☎: 3313-1381

ORIGINAIS / LICENCIADAS!

Malas e Mochilas



IKA

POLO

ZOOMP

TONIN

CAMARO

MORMAN

CAVALERA

HANG LOOSE

NATIONAL GEOGRAPHIC

AS MELHORES MARCAS ESTÃO AQUI!

✓ **Retiramos, lavamos, secamos e entregamos. Solicite agora mesmo.**



SUA MELHOR PARCERIA

LAVANDERIA

SEPÉ

Desde 1985

Busca,
Lava,
Passa e
Entrega



☎ 3312 3247

Rua 15 de Novembro, 980

📌 lavanderia.sepe.9

📷 @lavanderiasepe

Agora você encontra toda linha Levi's na Tevah Santo Ângelo!

Essa parceria traz para você, toda inovação e autenticidade que acompanham a marca nestes quase 150 anos de história mundial da LEVI'S.

LEVI'S

TEVAH

LÍDER EM MODA MASCULINA



Rua Marques do Herval, 1490 | Santo Ângelo | (55) 3313.1936 ☎

📷 @tevahsantoangelo

📌 @tevahpremiumsantoangelo



CLÍNICA DE OLHOS CARRION

A vida vista com bons olhos



(55) 3312 1155
(55) 9 9970 4733



RUA BENTO GONÇALVES, 983
SANTO ÂNGELO, RS



DR. MÁRCIO HUSEK CARRION
CRM 12776 - RQE 26492
CIRURGIA DE CATARATA/
EXCIMER LASER



DRA. JULIANA CARRION BERCHT
CRM 36145 - RQE 31154
CIRURGIA DE CATARATA
CIRURGIA PLÁSTICA OCULAR
ESTÉTICA E RECONSTRUTIVA



DR. MAURÍCIO CARRION
CRM 38818 - RQE 31883
CIRURGIA DE RETINA E VÍTREO



BÁRBARA RIGO
IMAGENS

End.: Rua General Antonio Netto, 158 - Santo Ângelo - RS
Fone: (55) 99942-6314
E-mail: barbararigoimagens@hotmail.com
Facebook Barbara Rigo Imagens