

O Mensageiro

Sábado, 25 de setembro de 2021 | Ano XXIV - Nº 2345 | R\$ 2,50 | www.jom.com.br

EVENTOS E COMUNICAÇÃO



Comunidade aplaude o novo espaço do Mensageiro e de Amauri Lírio Cerimonial e Comunicação

Na página 03 e na Revista BS Magazine

Sua **AUTOESTIMA** merece esse cuidado!

BARAZZETTI
CIRURGIA PLÁSTICA

CRM RS 36906 / RQE 31726
CRM SC 21440 / RQE 16420

@dr.danielbarazzetti

Rua XV de Novembro, 1030 - Santo Ângelo - RS | Av. Trompowski, 346 - Florianópolis - SC
(55) 3313-1013 | (55) 98449-8405 | (48) 3225-0255 | (48) 98442-3003

DR. LOURENÇO MÜLLER
OTORRINOLARINGOLOGISTA

CIRURGIA ESTÉTICA E FUNCIONAL DO NARIZ

ALÉM DE UM NARIZ BELO E HARMÔNICO, É IMPORTANTE TER A TRANQUILIDADE DE RESPIRAR BEM.

55 3313-2577 | 55 99650-2577
Av. Rio Grande do Sul, Nº 1140 - Sala 303
Santo Ângelo/RS

ACOMPANHE MEU TRABALHO:
@DRLOURENCOMULLER
WWW.DRLOURENCOMULLER.COM.BR

DR. ADRIANO IMPERATORI
MASTOLOGISTA - CRM 36817
RQE 35082

- Prevenção, diagnóstico e tratamento das doenças benignas e do câncer de mama
- Cirurgia das mamas e oncoplastia.

Santo Ângelo:
Av. Rio Grande do Sul nº 1140 Sala 402
(55) 3314-1084 // (55) 991335845

Santa Rosa: Clínica Integrare
Av. Rio Grande do Sul nº 856 Sala 201
(55) 3512-8300 // (55) 984520162

DRA. NATÁLIA MILDNER
DERMATOLOGISTA
RQE/SP: 71610 CRM/SP: 195310
RQE/RS: 35427 CRM/RS: 37670
@nataliamildner.dermato

Dra. Jane Machado Mildner
Cirurgiã Dentista
CRO/RS 6303

Mestre em Ortodontia e Ortopedia Facial.
Especialista em Saúde Coletiva em Odontologia.

Atendimentos presenciais e por telemedicina

(55) 9 9972.0858
(55) 3313.3303

Avenida Brasil, 430, Centro - Santo Ângelo/RS

*Atendimento pós-Covid

CLÍNICA SARTURI APRESENTA SUA EQUIPE DE SAÚDE E ASSISTÊNCIA DOMICILIAR

Cuidadores, Enfermeira, Fisioterapeuta, Médico, Nutricionista, Psicóloga.

CLÍNICA SARTURI
ESTÉTICA E SAÚDE INTEGRADA

INFORMAÇÕES: 3313-1076
Marquês do Herval, 671, Centro

RODRIGO KILIAN
MÉDICO ENFERMEIROLOGISTA

OFERTAS DA SEMANA

Cripy Supermercado
"O cliente em 1º lugar"

Curtam a página do Facebook Supermercado Cripy e no Instagram Mercado_Cripy

Aceitamos cartões: CONVEYNET SIMSA, SINTRIASA, AFUHA, Assoc. Prof. Mun. e AFFURI

Aceitamos Auxílio Emergencial

Ofertas válidas de 22/09/2021 a 27/09/2021 ou enquanto durarem os estoques. Imagens meramente ilustrativas. Salvo erros de impressão.

CAIXA

Coxa e Sobrecoxa Congelada Lar Kg R\$ 9,78	Hamburger Aurora 56g R\$ 0,99	Queijo Mussarela Fatiado Aurora 150g R\$ 6,99	Batata Palito Mais Batata Congelado 2Kg R\$ 15,99	Massa Germani Parafuso e Espagete 500g R\$ 2,59
Creme de Leite CCGL 200g R\$ 1,97	Leite Elegê 1L R\$ 3,67	Mandioca Ventroba Cong. 1Kg R\$ 4,95	Chocolate Neugebauer Barra 90g R\$ 3,39	Laranja Suco Kg R\$ 1,47

POSTO KAIRA
Abastecendo Qualidade

Rua 7 de Setembro, 205 - Santo Ângelo - RS | Fone: (55) 3312-3075

Rua Imigrantes, 249 | Fone: 3312 1842



Estado do Rio Grande do Sul
Prefeitura Municipal de
Eugênio de Castro

**AVISO DE LICITAÇÃO – TOMADA DE
PREÇOS Nº05/2021**

O Prefeito Municipal, torna público que se encontra aberto a Tomada de Preços nº 05/2021, ref. a contratação de empresa para prestação de serviço e fornecimento de materiais para acréscimo de prédio de alvenaria (refeitório, banheiro, lavanderia e cobertura de acesso); de pavimento intertravado; e cercamento do pátio da escola municipal (6 salas de aulas). As propostas serão recebidas e abertas às 09:00 horas do dia 13/10/2021, Junto ao setor de licitações da Prefeitura. Informações pelo fone 553335-1022 e pelo site www.pmeuca.com.br.

Eugênio de Castro – RS, 24/09/2021.

JAIME DIONIR ZWEIGLE
Prefeito Municipal.

ARBAPESA

**ASSOCIAÇÃO REGIONAL BENEFICENTE
DOS APOSENTADOS E PENSIONISTAS
DE SANTO ÂNGELO**

FUNDADA EM 12/12/1986 – Utilidade Pública Municipal
– Dec. Lei 13/92 de 29/06/92

Rua Marechal Floriano, 2048-Centro-98802-650-Santo
Ângelo/RS-Centro de Apoio:Rua Oswaldo Cruz, 924
Fone/Fax (55) 3313-2830 – Dir. Executiva – Fone (55)
3313-1734 – Ambulatório
CNPJ: 04.984.250/0001-64

EDITAL DE CONVOCAÇÃO

O presidente da ASSOCIAÇÃO REGIONAL BENEFICENTE DOS APOSENTADOS E PENSIONISTAS DE SANTO ÂNGELO – ARBAPESA, no uso de suas atribuições e de conformidade com o Estatuto da Entidade, e dos artigos 9º, 13 e artigo 16, convoca os sócios quites com a tesouraria para Assembleia Geral Extraordinária a ser realizada no dia 11 de Outubro de 2021 em sua sede, em primeira chamada as 16:00 horas e segunda e ultima chamada as 16:30 horas e encerramento as 17:30 horas, para deliberar:

- Autorização em contratar financiamento bancário junto ao Sicredi, conforme artigo 10 letra "k" do estatuto.
- Assuntos Gerais.

Santo Ângelo-RS, 25 de Setembro de 2021.

VERCÍ ANTUNES FERREIRA
Presidente

Ministros da Ciência e Tecnologia e do TCU visitam a URI

Os ministros Marcos Pontes, da Ciência, Tecnologia e Inovações e João Augusto Ribeiro Nardes, do Tribunal de Contas da União, fizeram uma visita à URI Santo Ângelo. No turno da manhã eles inauguraram o Centro de Referência em Tecnologias para Cidades Inteligentes – LAB Missões e entregaram medalhas a estudantes ganhadores de Olimpíadas Científicas promovidas pelo Ministério da Ciência, Tecnologia e Inovações.

No turno da tarde, os ministros conheceram os diferentes laboratórios sediados no Parque Tecnológico- TecnoURI e ouviram apresentação de cinco projetos em fase de captação de recursos, nas áreas agrícola, veterinária e turística.



Após a inauguração do LAB Missões, o Ministro Pontes procedeu a entrega de medalhas aos alunos que participaram das Olimpíadas Científicas. Da Escola da URI, foram agraciados Felipe Schmidt Wendt e Luthianny Rodrigues Monteiro com medalha de ouro; Lara Ribeiro, Kauã Rafael dos Reis e Julia Marques Maciel com medalha de prata e Júlio César dos Santos Taborda com medalha de bronze. Do Colégio Tiradentes de Santo Ângelo, os alunos Pedro Vendramin e Lucas Lang. Do Colégio La Salle, de Cerro Largo, Leandro Alencar Schmitt, Lívia Mattos Tonim, Murilo Konzen e Fernanda Sandri Schneider, além de Dienifer Vargas de Santis



Estado do Rio Grande do Sul
Prefeitura Municipal de
Eugênio de Castro

**AVISO DE LICITAÇÃO - PREGÃO
PRESENCIAL REGISTRO DE PREÇOS
Nº16/2021**

O Prefeito Municipal, torna público que se encontra aberto o Pregão Presencial Registro de Preços nº 16/2021, para contratação de empresa para a prestação de serviço de hora máquina pesada escavadeira hidráulica sobre esteira. As propostas serão recebidas e abertas às 09:00 horas do dia 07/10/2021, Junto ao setor de licitações da Prefeitura. Informações pelo fone 553335-1022 e pelo site www.pmeuca.com.br. Eugênio de Castro – RS, 23/09/2021.

JAIME DIONIR ZWEIGLE
Prefeito Municipal.

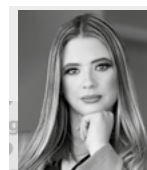

IMÓVEL

sob o enfoque
de Caroline Sperotto

Por que investir em imóveis?

Cada vez mais brasileiros estão buscando formas e meios de investimentos, com a finalidade de ampliar a renda e melhorar a saúde financeira.

Investir é uma prática que vem se tornando cada vez mais popular. Muitas pessoas estão apostando em fundos de investimento, bolsa de valores e principalmente em imóveis.

Hoje a tendência de um investidor é avaliar e caracterizar o que está acontecendo no mercado financeiro brasileiro, e devido às incertezas e dúvidas em relação à pandemia do corona vírus, os investimentos imobiliários estão sendo os mais procurados no momento.

A procura pelo mercado imobiliário tem se destacado em relação a outros segmentos de investimentos porque o mercado imobiliário é considerado um dos segmentos mais seguros e de bom retorno financeiro.

Outro benefício de adquirir um imóvel para investimento é a renda que pode ser levantada todo mês com a locação do mesmo. Desde 2020, o índice que regula o valor dos alugueis, o IGP-M (Índice Geral de Preços do Mercado) está em crescimento, o que é vantajoso para quem tem um imóvel locado.

Nunca se perde dinheiro adquirindo um imóvel, tampouco se vê seu imóvel ter o valor depreciado com o passar dos anos. A tendência maior é justamente o contrário.

Seu bem é cada vez mais valorizado de acordo com as atualizações que ocorrem no mercado imobiliário, e consequentemente o seu patrimônio cresce mais. Um imóvel que hoje se compra com o valor X, valerá X + Y com o passar dos anos.

Também pode se falar da alta liquidez dos bens imobiliários. Se o imóvel tiver uma boa localização e for de qualidade, dificilmente ele será ignorado pelos compradores caso queira vender.

Isso significa que o imóvel tem alta liquidez, pois não é difícil transformá-lo em dinheiro.

Portanto para comprar um imóvel não precisa ser especialista no mercado imobiliário, mas deve-se contar com a experiência de profissionais qualificados para encaminhar a melhor solução de acordo com o seu perfil.

EDIFÍCIO CATEDRAL!

Realize o sonho de ter um apartamento em excelente localização e ainda com uma vista privilegiada para a Catedral Angelopolitana, uma das construções neoclássicas mais belíssimas, além de ser o símbolo do povo missioneiro.

Além de 192 m² de área privativa o Edifício Catedral conta com :

- 2 apartamentos por andar;
- 3 suítes;
- 1 lavabo;
- Sala de estar;
- Sala de jantar;
- Cozinha;
- Churrasqueira;
- Área de serviço;
- Sacada com vista privilegiada;
- 2 elevadores;
- 3 vagas de garagem;
- Área fitness;
- Salão de festas.



Para mais informações entre em contato pelo @carolinesperotto ou pelo 55 9.9626 7345.

O Mensageiro

Fundado em 22/1997 A Realidade dos Fatos
Empresa Jornalística JOM Ltda. | CNPJ 30.160.583/0001-89

Assinaturas:
Semestral: R\$ 150,00 - Anual: R\$ 240,00
Correio: Semestral R\$ 250,00 - Anual: R\$ 380,00

Diretores: Amauri Lirio e Milton Piltz
Editor: Amauri Lirio
Redação: Amauri Lirio, Marcos Demeneghi (Jornalistas), Juliano B. Zancan (Diagramação)
Colaboradores: Adão Lago Pinto, André Ruschel, Artur Hamerski, Bruna Bassani, Dinaiva Alves de Souza, Jonatã Ferreira, Mara Osório.

Fale conosco, envie pautas, sugestões, críticas.

Redação: redacao@jom.com.br | redacao.mensa@hotmail.com
Comercial: amauri@jom.com.br
Site: www.jom.com.br

Circula quartas e sábados nos municípios de Santo Ângelo, Entre-Ijuís, Eugênio de Castro, Vitória das Missões, Guarani das Missões e São Miguel das Missões

Representante para todo o Brasil:
Propal Propaganda e Representações (POA)
E-mail: propal@terra.com.br

Rua Tiradentes, 690 - Salas 1 e 2 - Centro
CEP 98.803-410 - Santo Ângelo - RS
Fone/Fax (55) 3313-4887
Facebook: [Jornal O Mensageiro](https://www.facebook.com/jornal.omeensagem)
Site: www.jom.com.br

As opiniões das colunas e artigos publicados pelo Jornal O Mensageiro não correspondem, necessariamente, ao pensamento do veículo, sendo de inteira e exclusiva responsabilidade de seus autores. Não nos responsabilizamos pela devolução de fotos e originais de releases.

Previsão do Tempo

Fonte: Tempoagora

SAB

MÍN. 10°

MÁX. 24° 0 mm

DOM

MÍN. 11°

MÁX. 29° 0 mm

SEG

MÍN. 16°

MÁX. 33° 0 mm

Loteria

24/9/2021 - 14h

1° Prêmio - 7.666

2° Prêmio - 0.453

3° Prêmio - 6.467

4° Prêmio - 6.384

5° Prêmio - 1.840

6° Prêmio - 2.810

24/9/2021 - 18h

Até o fechamento da edição não havia sido divulgado o resultado da extração da loteria.

Fases da Lua

Cheia
20/9 a 27/9

Minguante
28/8 a 5/10

O MENSAGEIRO EM NOVA FASE

Muitos brindes ao novo espaço do Mensageiro e de Amauri Lício Cerimonial e Comunicação



O Mensageiro e Amauri Lício Cerimonial e Comunicação abriram as portas do seu novo espaço de trabalho e recepção de clientes com uma cerimônia aberta ao público no final da tarde de quarta-feira, dia 22.

Em nova fase de atuação em Santo Ângelo o local está mais próximo do centro, na Rua Tiradentes, 690, e também inaugura novos projetos na carreira de Amauri Lício, jornalista e cerimonialista que declarou a todos naquela noite, que literalmente “coloca seu bloco na rua”.

Anunciou uma temporada onde os grandes eventos voltarão acontecer em Santo Ângelo e inspirado pela Semana Farroupilha e a música do compositor Nardel Silva e Os Oliveiras “Obrigado Patrão Velho”, agradeceu a todos que se mantêm ao seu lado e acreditam nos fatos positivos da vida e nas oportunidades que ela apresenta.

Emocionou-se ao falar com o público presente e brindou a possibilidade de voltar a trabalhar, no que mais gosta de fazer - que é organizar eventos -

depois de um longo período de recesso imposto pela pandemia de covid-19.

Amauri lembrou que ninguém faz nada sozinho, que está cercado de bons profissionais, tanto nos eventos, quanto na atuação do jornalismo e colunismo social. Mencionou a enxuta equipe do Mensageiro que dá conta das edições semanais: jornalista Marcos Demeneghi, diagramador Juliano Zancan, representante comercial Josiane Kraus e diretor financeiro Carlos Miguel Scholl.

O impresso já possui 24 anos e também integra uma das colunas sociais mais tradicionais da região o ‘BS Magazine’, espaço de divulgação de eventos, artigos, como o da colaboradora Dinalva de Souza Agissé, que escreve para o Mensageiro desde as primeiras edições. O espaço também



O cerimonial foi conduzido pelo Jornalista Amauri Lício

divulga grandes marcas e consagra a carreira do Jornalista Amauri Lício, que recebeu dezenas de homenagens, durante toda a semana.

A aprovação do novo posicionamento se traduziu em mimos e flores, que coloriram e encheram o espaço de alegria e deu boas-vindas

a nova fase do Mensageiro, Amauri Lício Cerimonial e Comunicação e a primavera que chegou na mesma tarde. Dezenas de pessoas marcaram presença, prestigiaram o evento com sorrisos e alegria, inclusive o prefeito e a primeira dama, Jacques e Juliana Barbosa.



Durante o coquetel os visitantes aproveitaram para conhecer o novo espaço de trabalho, trouxeram flores e aproveitaram o ambiente informal para conversar e brindar o lado bom da vida



vestibular URI

O conhecimento muda sua vida

santoangelo.uri.br

- Inscrições até 2 de novembro
- Prova 7 de novembro às 13h

2022

URI
SANTO ÂNGELO



Colégio Tiradentes de Santo Ângelo

Processo seletivo de admissão e classificação para ingresso no Colégio Tiradentes da Brigada Militar de Santo Ângelo

Inscrições: 10/09/2021 a 15/10/2021

<https://secure.upf.br/apps/web/tiradentes/inscricao.php>



MEIO AMBIENTE

Projeto Coleta mais Limpa continua com a distribuição de conjuntos de lixeiras e containers

Sessenta conjuntos de lixeira com separador e 15 containers com capacidade de mil litros para instalação no interior são distribuídos pela Secretaria do Meio Ambiente, por meio do projeto Coleta Mais Limpa elaborado pela Secretaria do Meio Ambiente com a cooperação técnica do Ministério Público Estadual de Santo Ângelo (MP/RS). A distribuição iniciou nesta semana e o investimento é de R\$ 39 mil.

Ao todo está sendo investido um montante de R\$ 1,2 milhão. Na etapa anterior foram entregues máquinas e equipamentos à Associação de Reciclagem e Educação

Ambiental Ecos do Verde, com recursos do Ministério do Meio Ambiente e contrapartida do Governo Municipal.

A Ecos do Verde foi contemplada pela Secretaria Municipal do Meio Ambiente e Desenvolvimento Urbano em abril, com dois caminhões, um trator, esteiras, esteira para triagem, prensas hidráulicas, 60 conjuntos de lixeiras, 15 containers com capacidade de mil litros, balança digital para uma tonelada, uniforme e equipamentos de proteção individual, além de outros, em regime de comodato, orçados em R\$ 1.174.000,00.



Fotos - Fernando Gomes

Nesta semana o prefeito Jacques Barbosa, o vice-prefeito Dr. Volnei Teixeira, o secretário de Meio Ambiente e Desenvolvimento Urbano, Francisco da Silva Medeiros, e a equipe técnica da pasta, estiveram conferindo os equipamentos no pavilhão do Parque de Exposições Siegfried Ritter

Dental Z

zelando pela sua saúde bucal

Com **profissionais capacitados**, a Dental Z chega em **Santo Ângelo** e traz o que há de **melhor** em **tratamentos odontológicos** com foco no atendimento humanizado do paciente.

Uma nova

EXPERIÊNCIA

em odontologia!



DENTAL Z
ZELANDO PELA SUA SAÚDE BUCAL

Av. Rio Grande do Sul, 1067
Sala 07 - Edifício Clínica Z

Facebook icon @ dental_z_odontologia

UTILIDADE PÚBLICA

Fotos - Marcos Demeneghi

Gratuidade da passagem para idosos dependerá de novo cadastro

Idosos que usam o transporte coletivo urbano em Santo Ângelo precisam realizar o recadastramento digital e o período estipulado pela Viação Tiarajú iniciou em 21 de setembro e vai até 10 de outubro. Outros tipos de usuários também serão recadastrados e devem consultar a tabela de organização para evitar transtornos no embarque.

Bilhetagem eletrônica será implantada na frota da Viação Tiarajú e os primeiros a realizarem o recadastramento são os idosos e os portadores de necessidades especiais. Mas o recadastramento será para todos os tipos de usuários como estudantes e trabalhadores que usam o vale transporte. O sistema digital terá o funcionamento total concluído no mês de novembro, pois exige a confecção de uma 'carteirinha'. Será ela que vai garantir a gratuidade e também os descontos para estudantes e trabalhadores.

A Viação Tiarajú organizou um cronograma de recadastramento e alerta para que todos fiquem

atentos às datas, evitando assim transtornos. Os trabalhadores que usam o vale transporte entrarão no sistema por meio de um processo de recadastramento feito com o auxílio dos empregadores (RH das empresas onde o funcionário trabalha).

O diretor da Viação Tiarajú, Marcos Cortez, estima que existem 6 (seis) mil usuários idosos e explica que até o dia 10 de outubro foi reservado para que todos compareçam até o escritório da empresa, localizado na Rua Bento Gonçalves, 765, com a carteira de identidade, CPF e comprovante de residência.

Os dispositivos de reconhecimento facial e digi-

tal já estão sendo implantados na frota da Viação Tiarajú e os cobradores e motoristas estão sendo treinados para usar o sistema. Outra alteração que já está em vigor é o lugar de entrada do passageiro no ônibus, agora o é pela porta da frente e a saída pela porta dos fundos.

Para os pagantes não haverá mudanças, ou seja, quem usa o transporte coletivo eventualmente e paga com dinheiro, não é necessário realizar cadastro.

O novo sistema permitirá mais controle e planejamento do fluxo de passageiros, pois a administração terá dados confiáveis para trabalhar e também deve evitar fraudes.

Serão apartamentos de 2 dormitórios, banheiro, sala e cozinha integradas e sacada com churrasqueira.

Em uma das melhores localizações de Santo Ângelo, a poucos minutos da Catedral, o Residencial Sirius é composto por 3 torres com elevador, garagem, muros em todo o entorno e uma ampla área de lazer com piscina, playground, salão de festas, estacionamento para visitantes e uma espaçosa área de circulação.

 (55) 99722-1919 / 3312-2825

ARTE

A gentileza e sensibilidade de Rejane Becker

Foto - Marcos Demeneghi

O cesto de copos de leite recebido por Amauri Lirio e pela redação do Mensageiro na manhã de quarta-feira, dia 22, traduz a sensibilidade, generosidade e bom gosto de Rejane Becker e Dessana Becker Ghellar.

Além de demonstrar o bom gosto ao compor o arranjo e ainda encher de vida o ambiente de trabalho, surpreendeu a todos pelo fato de ser produzido no quintal da família, certamente domina arte de cultivar a espécie e revela o respeito e a valorização da natureza. Afinal, como disse Rejane, diariamente é possível farta colheita dos copos de leite.

O nome científico desta planta é Zantedeschia aethiopica. No paisagismo pode ser utilizada em maciços plantados em locais mais sombreados, também como cobertura em áreas onde outras espécies que necessitam de sol pleno não se desenvolvem.

Também é uma planta de corte e suas flores e folhas podem ser utilizadas na decoração de ambientes, como é o caso do cesto que ornamenta o conteúdo inspirado na gentileza de Rejane Becker. Que aliás, revela todo o bom gosto e experiência no cultivo e trato com esta planta, como pode ser visto nesta composição.



Os diferentes manacás



Arbusto plantado no passeio público da Rua Tiradentes

A primavera iniciou às 16h e 21min da última quarta-feira, dia 22 e observa-se que os vários manacás-de-cheiro plantados em área central de Santo Ângelo estão coloridos, indicando que é chegada a época de sua floração, comumente registrada entre os meses de setembro e outubro, quando inicia a primavera.

Os manacás-de-cheiro até podem ser confundidos com os manacás-da-serra, mas embora tenham semelhanças, são plantas diferentes, inclusive na época de floração, pois o manacá da serra deve florir entre os meses de novembro e fevereiro.

Outra diferença curiosa está relacionada com o ciclo das flores e suas cores. As flores do Manacá-da-Serra, desabrocham com a cor branca e gradativamente vão se tornando violáceas, passando a rosa. Já as flores do Manacá-de-Cheiro, iniciam com um tom de azul-arroxeadado e com o passar do tempo, vão clareando, passando de rosa para branca.

O manacá-de-cheiro (*Brunfelsia uniflora*) e o manacá-gigante (*Brunfelsia pauciflora*) possuem flores perfumadas. Já as flores dos manacás-da-serra e manacá-da-serra-anão não possuem cheiro característico em suas flores.

Agropecuária

COTRISA

Servindo bem para servir sempre



Venha conferir nossas ofertas de fim de semana!



MADEPULGA
PÓ 1KG
R\$ **15,00**
Un.



ISCA GRANULADA PARA
FORMIGAS FORMITAP MG 5G
R\$ **10,00**
Un.



SABONETE SARNATYL
SARNICIDA PUNGICIDA 100G
R\$ **10,00**
Un.



BARRAGE CARRAPATICIDA
E MOSQUICIDA 20ML
R\$ **5,00**
Un.



ZELOTRIL 10%
ENROFLOXACINA 50ML
R\$ **24,00**
Un.

Aceitamos cartões



Ofertas válidas para as agropecuárias COTRISA / Oferta para este fim de semana. Atendimento de segunda a sábado, das 8h às 12h
Rua Florêncio de Abreu, 1557 - Fone (55) 3312-4911 - Fotos meramente ilustrativas. Salvo erros de impressão.

Estado do Rio Grande do Sul
PREFEITURA MUNICIPAL DE SANTO ÂNGELO
 RELATÓRIO RESUMIDO DA EXECUÇÃO ORÇAMENTÁRIA
DEMONSTRATIVO SIMPLIFICADO DO RELATÓRIO RESUMIDO DA EXECUÇÃO ORÇAMENTÁRIA
 ORÇAMENTOS FISCAL E DA SEGURIDADE SOCIAL
4º Bimestre/2021

LRF, Art. 48 – Anexo 14

R\$ 1,00

BALANÇO ORÇAMENTÁRIO		Até o Bimestre			
RECEITAS					
Previsão Inicial		256.000.000,00			
Previsão Atualizada		256.000.000,00			
Receitas Realizadas		182.475.962,16			
Déficit Orçamentário		0,00			
Saldos de Exercícios Anteriores (Utilizados para Créditos Adicionais)		8.218.047,04			
DESPESAS					
Dotação Inicial		256.000.000,00			
Créditos Adicionais		26.034.707,34			
Dotação Atualizada		282.034.707,34			
Despesas Empenhadas		171.363.952,64			
Despesas Liquidadas		148.871.705,29			
Despesas Pagas		143.308.804,07			
Superávit Orçamentário		33.604.256,87			
DESPESA POR FUNÇÃO / SUBFUNÇÃO		Até o Bimestre			
Despesas Empenhadas		171.363.952,64			
Despesas Liquidadas		148.871.705,29			
RECEITA CORRENTE LÍQUIDA - RCL		Até o Bimestre			
Receita Corrente Líquida		220.181.003,51			
Receita Corrente Líquida Ajustada para Cálculo dos Limites de Endividamento		219.410.229,51			
Receita Corrente Líquida Ajustada para Cálculo dos Limites da Despesa com Pessoal		219.410.229,51			
RECEITAS E DESPESAS DO REGIME PRÓPRIO DE PREVIDÊNCIA DOS SERVIDORES		Até o Bimestre			
Regime Próprio de Previdência dos Servidores - PLANO PREVIDENCIÁRIO					
Receitas Previdenciárias Realizadas (I)		27.544.976,54			
Despesas Previdenciárias Liquidadas (II)		23.207.215,16			
Resultado Previdenciário (III) = (I-II)		4.337.761,38			
Regime Próprio de Previdência dos Servidores - PLANO FINANCEIRO					
Receitas Previdenciárias Realizadas (IV)		0,00			
Despesas Previdenciárias Liquidadas (V)		0,00			
Resultado Previdenciário (VI) = (IV-V)		0,00			
RESULTADOS NOMINAL E PRIMÁRIO		Meta Fixada no AMF da LDO (a)	Resultado Apurado Até o bimestre (b)	% em Relação à Meta (bia)	
Resultado Nominal		0,00	19.190.524,29	0,00	
Resultado Primário		0,00	21.890.452,25	0,00	
RESTOS A PAGAR POR PODER E MINISTÉRIO PÚBLICO		Inscrição	Cancelamento até o bimestre	Pagamentos até o bimestre	Saldo a pagar
RESTOS A PAGAR PROCESSADOS					
Poder executivo	13.765.716,69	85.152,24	13.535.284,19	145.280,26	
Poder Legislativo	13.747.130,57	85.152,24	13.518.639,75	143.338,58	
Poder Judiciário	18.586,12	0,00	16.644,44	1.941,88	
Ministério Público					
RESTOS A PAGAR NÃO PROCESSADOS					
Poder Executivo	11.169.123,57	156.307,70	5.721.438,87	5.291.377,00	
Poder Legislativo	11.164.893,57	156.307,70	5.721.188,87	5.287.397,00	
Poder Judiciário	4.230,00	0,00	250,00	3.880,00	
Ministério Público					
TOTAL	24.934.840,26	241.459,94	19.256.723,06	5.436.657,26	
DESPESAS COM AÇÕES TÍPICAS DE MDE		Valor Apurado Até o Bimestre	Limites Constitucionais Anuais		
			% Mínimo a Aplicar no Exercício	% Aplicado Até o Bimestre	
Mínimo Anual < 18% / 25%> das Receitas de Impostos em MDE		26.155.701,77	% / 25%>	24,09	
Mínimo Anual de 60% do FUNDEB na Remuneração do Magistério com Ensino Fundamental e Médio		18.074.974,47	60%	66,44	
Mínimo Anual de 60% do FUNDEB na Remuneração do Magistério com Educ. Infantil e Ensino Fundamental		0,00	60%	0,00	
Complementação da União ao FUNDEB – Mínimo Anual de 10% do Total de Recursos do FUNDEB			10%		
RECEITAS DE OPERAÇÕES DE CRÉDITO E DESPESAS DE CAPITAL		Valor apurado até o Bimestre	Saldo Não Realizado		
Receitas de Operação de Crédito		2.700.551,25	4.499.448,75		
Despesa de Capital Líquida		10.778.012,08	24.690.993,20		
PROJEÇÃO ATUARIAL DOS REGIMES DE PREVIDÊNCIA		Exercício	10º Exercício	20º Exercício	35º Exercício
Plano Previdenciário					
Receitas Previdenciárias (I)	50.986.186,90	101.816.950,18	167.383.188,37	148.847.955,84	
Despesas Previdenciárias (II)	35.303.357,05	47.066.770,68	71.014.170,72	114.464.039,02	
Resultado Previdenciário (III) = (I-II)	15.682.829,85	54.750.179,50	96.369.017,65	34.383.916,82	
Plano Financeiro					
Receitas Previdenciárias (IV)	0,00	0,00	0,00	0,00	
Despesas Previdenciárias (V)	0,00	0,00	0,00	0,00	
Resultado Previdenciário (VI) = (IV-V)	0,00	0,00	0,00	0,00	
RECEITA DA ALIENAÇÃO DE ATIVOS E APLICAÇÃO DOS RECURSOS		Valor apurado até o bimestre	Saldo a Realizar		
Receita de Capital Resultante de Alienação de Ativos		820.495,35	-470.495,35		
Aplicação dos Recursos de Alienação de Ativos		8.207.997,11	22.902.320,34		
DESPESAS COM AÇÕES E SERVIÇOS PÚBLICOS DE SAÚDE		Valor apurado até o bimestre	Limite Constitucional Anual		
			% mínimo a Aplicar no Exercício	% aplicado até o bimestre	
Despesas Próprias com Ações e Serviços Públicos de Saúde		15.066.280,77	15,00	1.388,00	
DESPESAS DE CARÁTER CONTINUADO DERIVADAS DE PPP		Valor Apurado no Exercício Corrente			
Total das Despesas/RCL (%)					
Fonte: MUNICÍPIO DE SANTO ÂNGELO - PODER EXECUTIVO PREFEITURA MUNICIPAL DE SANTO ÂNGELO RELATÓRIO DE GESTÃO FISCAL DEMONSTRATIVO SIMPLIFICADO DO RELATÓRIO DE GESTÃO FISCAL ORÇAMENTO FISCAL E DA SEGURIDADE SOCIAL SETEMBRO/2020 a AGOSTO/2021					
LRF, art. 48 - Anexo 6		R\$ 1,00			
RECEITA CORRENTE LÍQUIDA		VALOR ATÉ O BIMESTRE			
Receita Corrente Líquida		220.181.003,51			
Receita Corrente Líquida Ajustada para Cálculo dos Limites de Endividamento		219.410.229,51			
Receita Corrente Líquida Ajustada para Cálculo dos Limites da Despesa com Pessoal		219.410.229,51			
DESPESA COM PESSOAL		VALOR	% SOBRE A RCL		
Despesa Total com Pessoal – DTP		103.051.475,60	46,97		
Limite Máximo (incisos I, II e III, art. 20 da LRF)		118.481.523,94	54,00		
Limite Prudencial (parágrafo único, art. 22 da LRF)		112.557.447,74	51,30		
Limite de Alerta (inciso II do §1º do art. 59 da LRF) - <%>		106.633.371,55	48,60		
DÍVIDA CONSOLIDADA		VALOR	% SOBRE A RCL		
Dívida Consolidada Líquida		-6.713.204,00	-3,06		
Limite Definido por Resolução do Senado Federal		263.292.275,42	120,00		
GARANTIAS DE VALORES		VALOR	% SOBRE A RCL		
Total das Garantias de Valores		0,00	0,00		
Limite definido por Resolução do Senado Federal		70.211.273,45	32,00		
OPERAÇÕES DE CRÉDITO		VALOR	% SOBRE A RCL		
Operações de Crédito Externas e Internas		2.700.551,25	1,23		
Operações de Crédito por Antecipação da Receita		0,00	0,00		
Limite Definido p/ Senado Federal p/ Op. de Crédito Externas e Internas		35.105.636,73	16,00		
Limite Definido p/ Senado Federal p/ Op. de Crédito por Antec. da Receita		15.358.716,07	7,00		
RESTOS A PAGAR		RESTOS A PAGAR EMPENHADOS E NÃO LIQUIDADOS DO EXERCÍCIO	DISPONIBILIDADE DE CAIXA LÍQUIDA (APÓS A INSCR. EM RESTOS A PAGAR NÃO PROC. DO EXERC.)		
Valor Total		0,00	0,00		
FONTE:					

REFERÊNCIAS COMPLEMENTARES

O Relatório Resumido de Execução Orçamentária do 4º bimestre do ano de 2021, bem como o Relatório de Gestão Fiscal do 2º quadrimestre do ano de 2021, encontram-se afixados no mural da Prefeitura Municipal de Santo Ângelo, rua Antunes Ribas nº 1001, respectivamente no horário das 08:30 às 11:30 e das 13:30 às 16:00, bem como no site www.santoangelo.rs.gov.br.



Setembro Dourado: Mês da Conscientização do Câncer Infantil/Juvenil

O BRASIL QUE EU QUERO

Cal Lisete Franke Hartmann

ESTAMOS TODOS CONECTADOS!!! Esse é desafio do ano de 2021. Embora estejamos superando novos desafios trazidos por uma pandemia global sem precedentes, vamos celebrar as coisas que nos mantêm conectados uns aos outros, às nossas comunidades, todos juntos ao redor do mundo. Neste ano, o Lions Clube internacional convida os jovens a vislumbrarem, explorarem e expressarem visualmente essas conexões.

Por mais de três décadas, os Lions clubes de todo o mundo têm patrocinado um concurso de arte muito especial em escolas e grupos de jovens. Criar cartazes e redações sobre a paz dá às crianças de todo o mundo a chance de expressar suas visões da paz e inspirar o mundo por meio da arte e da criatividade.

Viver em paz é a nossa natureza. Mas, muitas vezes, é difícil conseguir o equilíbrio necessário à qualidade de vida, quando estamos cada vez mais conectados a tudo o que acontece no mundo. Com a globalização e a internet, mesmo os acontecimentos mais distantes acabam tendo um forte impacto na forma como vemos e vivemos nosso dia a dia.

Para que a paz possa se tornar algo viável e possível de ser conquistada é necessário começar a pensar na Paz como uma construção individual, mesmo ela sendo também uma construção coletiva. Quando cada indivíduo perceber que o coletivo é fruto do individual, que uma sociedade pacífica se constrói com indivíduos pacíficos, tolerantes, desprovidos de preconceitos e atitudes discriminatórias poderemos pensar na paz universal com mais esperança.

Os jovens são agentes de mudanças globais. Suas novas perspectivas e visões impulsionam a mudança na nossa organização, nas comunidades e no mundo.

Estamos unidos por meio das conexões a favor da paz. Por meio da conexão favorecemos a Paz. Tendo essa compreensão compreendemos que em momentos de isolamento a conexão nos une, e é uma ferramenta extremamente importante para o desenvolvimento do contato entre as pessoas. Por meio da conexão as pessoas se sentem menos isoladas.

Estarmos conectados tornou-se prioritário para que possamos contribuir para a manutenção e fortalecimento da Paz. Queremos uma sociedade justa e igualitária, onde todos tenham direito à saúde, à educação, à alimentação e à segurança. Onde nossos mares e rios não sejam poluídos, onde os políticos cumpram com suas promessas. Queremos um país livre da violência. Devemos, juntos, lutar pela paz. Uma paz que não restringe à classe, à cor ou à cultura.

SISTEMAX
 SISTEMAS DE SEGURANÇA

SISTEMAX 24h MONITORAMENTO

Alarmes Residenciais
 Comerciais
 Cercas Elétricas
 Câmera de Vigilância/Segurança

REVENDA AUTORIZADA INTELBRAS
 INSTALAÇÃO DE SISTEMA FOTOVOLTAICO
 Av. Venâncio Aires, 564 - Santo Ângelo - RS

(55) 3313-4634

BR MEATS



@brmeats

(55)99963-4449

O Mensageiro

Sábado, 25 de setembro de 2021

Ano XXIV - Nº 2345

R\$ 2,50

www.jom.com.br

mais por você

TRAMONTINA

by **Breville**

Moedor de café



31 ANOS COMERCIAL CAMPEÃ

A Campeã ampliou sua linha de produtos diferenciados para sua casa.

Rua São Carlos, 1327
Santo Ângelo/RS

55 3313 1919

55 98116 8552

comercialcampea

comercial_campea

Conheça também

Máquina de pão



Multiprocessador



Cafeteira elétrica



Confira nossa loja virtual.

www.comercialcampea.com.br



Ofertas válidas de 24/09/2021 a 30/09/2021 ou enquanto durarem os estoques.

O RESTAURANTE MATTANA ABRE DIARIAMENTE.



COSTELA SUÍNA KG | R\$ **18,99**



CHULETA BOVINA KG | R\$ **26,99**



CARNE DE 2ª AGULHA KG | R\$ **19,99**



FARINHA DE TRIGO PANFÁCIL 5KG | R\$ **11,99**



IOGURTE PIÃ 540G | R\$ **3,49**



MARGARINA DORIANA 1KG | R\$ **8,99**



LEITE DALIA 1L | R\$ **3,29**



ERVA MATE SAFRA 1KG | R\$ **9,99**



CENOURA KG | R\$ **1,99**



BANANA CATURRA KG | R\$ **1,99**



SUCO FRISCO PACK 10 UN LARANJA | R\$ **2,99**



PÃO CACETINHO KG | R\$ **6,99**



CERVEJA BURGUESA LATÃO 473ML | R\$ **2,79**



CARVÃO BRASA VIVA 4KG | R\$ **11,99**

Fotos meramente ilustrativas. Salvo erros de impressão.

Av. Sagrada Família, 51 - Bairro Pippi | Fone (55) 3314.0702

Aberto de segunda a sábado das 8h às 20h, sem fechar ao meio-dia