

# O Mensageiro

Sábado, 4 de setembro de 2021 | Ano XXIV - Nº 2341 | R\$ 2,50 | www.jom.com.br

## EMPREENDEDORISMO

Foto: Marcos Demeneghi



# Prédio da revenda Ford será transformado em hipermercado

Página 04

CRM-RS 54884/RQE 51691

DR. LOURENÇO MÜLLER  
OTORRINOLARINGOLOGISTA

**CIRURGIA ESTÉTICA E FUNCIONAL DO NARIZ**

ALÉM DE UM NARIZ BELO E HARMÔNICO, É IMPORTANTE TER A TRANQUILIDADE DE RESPIRAR BEM.

55. 3313-2577 | 55.99650-2577  
Av. Rio Grande do Sul, Nº 1140 - Sala 303  
Santo Ângelo/RS

ACOMPANHE MEU TRABALHO:  
@DRLOURENCOMULLER  
WWW.DRLOURENCOMULLER.COM.BR

DR. ADRIANO IMPERATORI  
MASTOLOGISTA - CRM 36817  
RQE 35082

- Prevenção, diagnóstico e tratamento das doenças benignas e do câncer de mama
- Cirurgia das mamas e oncoplastia.

**Santo Ângelo:**  
Av. Rio Grande do Sul nº 1140 Sala 402  
(55) 3314-1084 // (55) 991335845

**Santa Rosa: Clínica Integrare**  
Av. Rio Grande do Sul nº 856 Sala 201  
(55) 3512-8300 // (55) 984520162

**DRA. NATÁLIA MILDNER**  
DERMATOLOGISTA  
RQE/SP: 71610 CRM/SP: 195310  
RQE/RS: 35427 CRM/RS: 37670  
@nataliamildner.dermato

**Dra. Jane Machado Mildner**  
Cirurgiã Dentista  
CRO/RS 6303

Mestre em Ortodontia e Ortopedia Facial.  
Especialista em Saúde Coletiva em Odontologia.

Atendimentos presenciais e por telemedicina

(55) 9 9972.0858  
(55) 3313.3303

Avenida Brasil, 430, Centro - Santo Ângelo/RS

\*Atendimento pós-Covid

CLÍNICA SARTURI APRESENTA SUA EQUIPE DE SAÚDE E ASSISTÊNCIA DOMICILIAR

Cuidadores, Enfermeira, Fisioterapeuta, Médico, Nutricionista, Psicóloga.

CLÍNICA SARTURI  
ESTÉTICA E SAÚDE INTEGRADA

INFORMAÇÕES: 3313-1076  
Marquês do Herval, 671, Centro

RODRIGO KILIAN  
MÉDICO ENFERMEIROLOGISTA

Sua **AUTOESTIMA** merece esse cuidado!

CRM RS 36906 / RQE 31726  
CRM SC 21440 / RQE 16420

**BARAZZETTI**  
CIRURGIA PLÁSTICA

@dr.danielbarazzetti

Rua XV de Novembro, 1030 - Santo Ângelo - RS | (55) 3313-1013 | (55) 98449-8405  
Av. Trompowski, 346 - Florianópolis - SC | (48) 3225-0255 | (48) 98442-3003

**OFERTAS DA SEMANA**

**Cripy Supermercado**  
"O cliente em 1º lugar"  
Curtam a página do Facebook Supermercado Cripy e no Instagram Mercado\_Cripy  
Aceitamos cartões: CONVEYNET SIMSA, SINTRIASA, AFUHS, Assoc. Prof. Mun. e AFFURI  
Aceitamos Auxílio Emergencial  
Ofertas válidas de 03/09/2021 a 06/09/2021 ou enquanto durarem os estoques. Imagens meramente ilustrativas. Salvo erros de impressão.

Maçã Fuji Kg <b>R\$ 2,99</b>	Brócolis Un. <b>R\$ 2,48</b>	Arroz Branco Prato Fino T1 5Kg <b>R\$ 27,68</b>	Feijão Preto Everling 1Kg <b>R\$ 6,78</b>	Papel Higiênico Bob 60m c/4 <b>R\$ 3,78</b>
Salsichão Caseiro Kg <b>R\$ 19,99</b>	Leite Semi e Desnatado Elegê 1L <b>R\$ 3,67</b>	Refrigerante Fruki 2L <b>R\$ 3,99</b>	Amaciante Amacitel 2L <b>R\$ 6,79</b>	Lã de Aço Assolan 60g <b>R\$ 0,99</b>

**POSTO KAIRA**  
Abastecendo Qualidade

Rua 7 de Setembro, 205 - Santo Ângelo - RS | Fone: (55) 3312-3075  
Rua Imigrantes, 249 | Fone: 3312 1842



## EVENTOS



# Expositores voltam à "Praça do Brique"

O Brique da Praça será retomado neste domingo, dia 5, ano em que completa 30 anos. No ano passado (2020) foi realizada uma tentativa de retorno durante dois finais de semana, mas de um modo geral, o evento foi interrompido desde o dia 15 de março de 2020.

A retomada está em função da redução dos índices de contágio pelo covid-19. E os expositores estão regulamentados por novas regras de funcionamento. Segundo a coordenação do evento, cumprirão todas as determinações das autoridades sanitárias do Município.

Nos primeiros dois domingos (5 e 12), o número de bancas está restringido a 30 espaços. O aumento gradativo da presença de mais expositores

será determinado pelo comportamento tanto dos associados como da população que acorrer ao local.

A direção também optou por não agendar shows nessas duas oportunidades, porém, a coordenação de Eventos e Divulgação está com a agenda aberta e os artistas e grupos poderão

solicitar data para sua apresentação, nos domingos seguintes.

A associação não está recebendo novos sócios, bem como retornos, expositores eventuais, participação de empresas parceira e instituições locais e regionais até novas análises da movimentação.



## PERÍODO DE REMATRÍCULAS NO SESQUINHO

Divulgação



Sesquinhos de todo RS abriram o período de rematrículas na última sexta-feira, dia 3 e segue até o dia 14/09. Pais interessados em inscrever seus filhos nos Sesquinhos, poderão fazê-lo de 21 de setembro a 19 de outubro.

Além da modalidade pagante, a Educação Infantil (Sesquinho) tem vagas do Programa de Comprometimento e Gratuidade (PCG), destinadas a famílias que possuem renda mensal de até três salários mínimos nacionais. A seleção para as bolsas de estudos é feita por meio de sorteio, que terá a data divulgada posteriormente.

Os Sesquinhos estão presentes nas cidades de Alegrete, Bagé, Cachoeira do Sul, Cachoeirinha, Camaquã, Chuí, Ijuí, Lajeado, Novo Hamburgo, Porto Alegre (bairro Navegantes), Santa Cruz do Sul, Santa Maria, Santa Rosa, Santana do Livramento, Santo Ângelo, Tramandaí e Viamão, com turmas para crianças de 03 a 05 anos.

## NOTAS

### RECEITA FEDERAL PRORROGA O PRAZO DE REGULARIZAÇÃO DO MEI

A Receita Federal está prorrogando o prazo para regularização das dívidas dos Microempreendedores Individuais (MEI) para 30 de setembro. Os débitos que estiverem em aberto no mês de outubro serão enviados à PGFN para inscrição em Dívida Ativa da União.

Contribuintes que possuam débitos da competência 2016 e que não tenham parcelado neste ano terão suas dívidas enviadas à Procuradoria. MEIs que possuam apenas dívidas de 2017 ou posteriores, ou tenham parcelado em 2021, não terão seus débitos enviados neste momento.

Os débitos da competência 2016 são declarados pela DASN (Declaração Anual do MEI) de 2017.

É importante ressaltar que apesar de perder diversos benefícios tributários e direitos previdenciários, o MEI em dívida com a Receita Federal não tem o seu CNPJ cancelado.

### AGRONEGÓCIO NO BANRISUL

A agência do centro do Banrisul de Santo Ângelo inaugura o seu Espaço Agro no próximo dia 15, às 9 horas, e será uma das três cidades gaúchas com setor voltado exclusivamente ao agronegócio, com disponibilidade de linhas de crédito para aquisição de maquinário, de custeio e outros serviços. Além de Santo Ângelo, as agências de Cruz Alta e Passo Fundo oferecerão o espaço.

## O Mensageiro

Fundado em 22/1997 A Realidade dos Fatos  
Empresa Jornalística JOM Ltda. | CNPJ 30.160.583/0001-89

Assinaturas:  
Semestral: R\$ 150,00 - Anual: R\$ 240,00  
Correio: Semestral R\$ 250,00 - Anual: R\$ 380,00

Diretores: Amauri Lirio e Milton Piltz  
Editor: Amauri Lirio

Redação: Amauri Lirio, Marcos Demeneghi (Jornalistas), Juliano B. Zancan (Diagramação)  
Colaboradores: Adão Lago Pinto, André Ruschel, Antônio Rousselet, Artur Hamerski, Bruna Bassani, Dinaiva Alves de Souza, Jonalá Ferreira, Mara Osório, Kelly Kercher.

Fale conosco, envie pautas, sugestões, críticas.

Redação: redacao@jom.com.br | redacao.mensa@hotmail.com

Comercial: amauri@jom.com.br

Site: www.jom.com.br

Circula quartas e sábados nos municípios de Santo Ângelo, Entre-Ijuís, Eugênio de Castro, Vitória das Missões, Guarani das Missões e São Miguel das Missões

Representante para todo o Brasil:  
Propal Propaganda e Representações (POA)  
E-mail: propal@terra.com.br

Av. Brasil, 18 - Bairro Boa Esperança  
CEP 98.801-590 - Santo Ângelo - RS  
Fone/Fax (55) 3313-4887  
Facebook: Jornal O Mensageiro  
Site: www.jom.com.br

As opiniões das colunas e artigos publicados pelo Jornal O Mensageiro não correspondem, necessariamente, ao pensamento do veículo, sendo de inteira e exclusiva responsabilidade de seus autores. Não nos responsabilizamos pela devolução de fotos e originais de releases.

### Previsão do Tempo

Fonte: Tempo Agora

#### SAB

MÍN. 16°

MÁX. 25°



#### DOM

MÍN. 15°

MÁX. 26°



#### SEG

MÍN. 14°

MÁX. 25°



### Loteria

3/9/2021 - 14h

1° Prêmio - 7642

2° Prêmio - 0690

3° Prêmio - 3640

4° Prêmio - 9529

5° Prêmio - 7139

6° Prêmio - 8640

3/9/2021 - 18h

Até o fechamento da edição não havia sido divulgado o resultado da extração da loteria.

### Fases da Lua

Minguante  
30/8 a 5/9

Nova  
6/9 a 12/9



## PRESERVAÇÃO

# Corsan realiza teste de estanqueidade na nova rede de esgoto da Rua 25 de Julho

*Fumaça de alta densidade é injetada na nova rede de esgoto para detectar possíveis problemas. Esse teste foi realizado de modo inédito em Santo Ângelo e executado por uma equipe de técnicos e engenheiros da Corsan*

Teste de estanqueidade da nova rede coletora de esgoto da Rua 25 de Julho foi realizado de modo inédito na tarde de quinta-feira, dia 2, em Santo Ângelo. Acompanharam este procedimento uma equipe técnica da Corsan, fiscais da empreiteira executora da obra e fiscais da Secretaria Municipal do Meio Ambiente.

A ação visa identificar problemas relacionados a vazamentos e ligações com problemas. Para tornar isso possível, foi usado um insuflador (equipamento semelhante a um exaustor) no qual é liberada uma solução composta por hidrocarbonetos para produzir fumaça de alta densidade e atóxica. Ela preenche todos os espaços vazios da rede e acusa, com sinal de fumaça, problemas na construção da tubulação de esgoto sanitário, tanto aquelas realizadas pela empresa contratada, quanto as residenciais providenciadas pelos proprietários dos imóveis do local.

Paulo Shommer explica que um sério problema ocorre quando, de modo equivocado, os moradores ou construtores ligam a tubulação que

coleta água da chuva dos telhados na rede de esgoto, pois a rede não é projetada para esta finalidade. Além de que, o excesso de água pode interferir na eficácia do tratamento realizado na estação Índia Lindoia e ainda causar transbordamento do esgoto na rua.

Com este procedimento é possível verificar se a rede não possui pontos de vazamento ou locais onde se misturam as redes de esgoto cloacal e pluvial. Shommer explicou ainda que para usar o insuflador de modo eficiente, é feito de modo temporário a obstrução do fluxo de ar em dois pontos escolhidos pela equipe, pois deste modo, serão identificados mais corretamente as possíveis falhas.

Com o teste de estanqueidade foram detectados os pontos que precisam de reparos, como canos rompidos no passeio público, mas de um modo geral, a rede está dentro do esperado pela equipe da Corsan. A equipe da Secretaria Municipal do Meio Ambiente deve notificar os proprietários que possuem ligações feitas de modo incorreto, ou estavam danificadas.

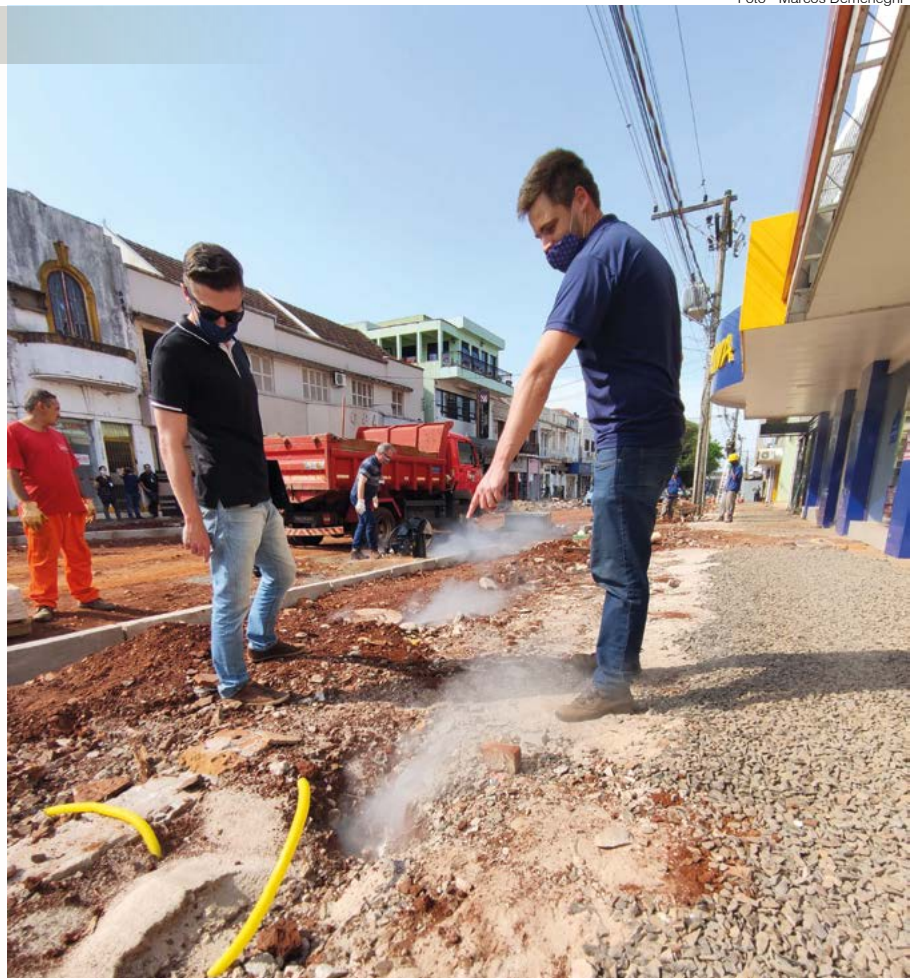

Técnicos observam os possíveis locais onde não há estanqueidade

Foto - Marcos Demeneghi



Solução de hidrocarbonetos é injetada na nova rede de esgoto

inscrições abertas  
**pós-graduações**

acesse o site  
[www.santoangelo.uri.br](http://www.santoangelo.uri.br)





## EMPREENDEDORISMO

# Prédio da concessionária da Ford em Santo Ângelo será transformado em hipermercado



Entroncamento das Ruas Marechal Floriano e Salgado Filho

*O espaço está localizado na zona norte da cidade, Av. Salgado Filho, esquina com a Rua Marechal Floriano e já está em obras*

Hipermercado e farmácia serão instalados no antigo prédio do Basani. O novo espaço já está em obras e faz parte de um empreendimento da Família Becker.

A informação foi repassada diretamente por Jorge Becker e seus filhos para o Prefeito da cidade, Jacques Barbosa, em audiência realizada essa semana na Prefeitura de Santo Ângelo.

O prefeito confirmou apoio ao empreendimento que envolve a soma de 10 milhões e capacidade para geração de cem novos empregos.

Becker informou que a previsão de conclusão das obras e inaugura-

ção do novo empreendimento está prevista para o mês de fevereiro de 2022.

Diante disso, o prefeito comemorou o anúncio e reafirmou que Santo Ângelo tem estrutura para receber grandes investimentos empresariais e que a administração, continuará atuante para incentivar o ambiente favorável aos negócios, inclusive com investimento em infraestruturas para modernização da cidade.

A audiência foi acompanhada pelo secretário municipal de Desenvolvimento Econômico, Turismo e Inovação, João Baptista Santos da Silva.

**TARDE DE MATEADA!**  
**20 DE SETEMBRO (FERIADO)**  
**DIA DO GAÚCHO**

**SEDE CAMPESTRE**  
**15H30MIN.**

**TERTÚLIA LIVRE!**  
**HASTEAMENTO**  
**E ARRIAMENTO**  
**DA BANDEIRA!**

**MATEADA PREMIADA!**  
 ENTREGA PREMIAÇÃO PARA OS VÍDEOS MAIS CURTIDOS!

**CG**  
*Clube Gaúcho*

**ASSINE**  
**O MENSAGEIRO:**  
**(55) 3313-4887**

Uma nova estrutura para atender  
**você e sua família cada vez melhor!**



Santo Ângelo acaba de ganhar o Centro Avançado de Atendimento da Unimed. Agora a população da Zona Leste da cidade poderá contar com **serviços laboratoriais** de excelência, garantidos por uma equipe capacitada e alta tecnologia. **Venha conhecer nossos planos e produtos no setor comercial.**

EXAMES

UNIMEDCARD

PLANO DE SAÚDE

FIZ UNIMED

UNIMED SOLIDÁRIA

**Av. Sagrada Família, 2060** – entrada do Residencial Timbaúva.

Bairro Pippi, Santo Ângelo/RS.

Horários de funcionamento:

**Laboratório**, de segunda a sexta, das 07h às 18h. Sábados, das 07h às 13h.

**Comercial**, de segunda a sexta, das 08h às 18h. Sábados, das 08h às 12h.

Telefone: (55) 3312-0700.



Zelar pela saúde das pessoas é o nosso propósito.



ANS - nº 31.161-8



## AGRONEGÓCIO

# Especialistas em agricultura, negócios e tecnologia lançam desafio inédito na região das Missões



*Maratonagro - O hackathon do agronegócio é um evento organizado pelo Câmpus da URI de São Luiz Gonzaga e Santo Ângelo em parceria com o Inova RS - Região Noroeste e Missões, um Programa da Secretaria de Inovação, Ciência e Tecnologia do Rio Grande do Sul e tem o objetivo de estimular a criatividade orientada na resolução de problemas reais, conectar pessoas e entidades que possam desenvolver soluções, contribuindo para a evolução do setor do agronegócio. Visa também aprender sobre os principais desafios do agro e contribuir para superá-los, além de proporcionar a experiência de desenvolvimento e validação de uma solução tecnológica.*

Estudantes universitários, startups, especialistas e demais interessados na temática do agronegócio poderão se inscrever para a Maratonagro gratuitamente até o dia 28 de setembro, de forma individual ou em equipes com no mínimo quatro pessoas e, no máximo, seis. Inscrições e informações podem ser obtidas em <https://urisaoluiz.com.br> e <http://www.santoangelo.uri.br>.

A maratona do agronegócio foi lançada na última sexta-feira, dia 3 em formato online, mas o ponto alto do evento será nos dias 1º, 2 e 3 de outubro,

de forma 100% online, desenvolvido remotamente via Discord. Neste evento os participantes serão incentivados a desenvolver soluções tecnológicas para desafios do agronegócio.

Durante o lançamento transmitido pelos canais do You Tube da URI de São Luiz Gonzaga e de Santo Ângelo na sexta-feira, o Engenheiro de Produção David Becker, o Administrador e Mestre em Marketing Estratégico Vinícius Mendes Lima, o Engenheiro Agrônomo Leonardo Crancio e o Doutor em Engenharia Agrícola César A. Fensterseifer, falaram sobre a temática: Tecnologia no Agronegócio.

## O QUE É HACKATHON?

Hackathon significa maratona de programação. O termo resulta de uma combinação das palavras inglesas "hack" (programar de forma excepcional) e "marathon" (maratona). Sendo assim, é um evento que reúne programadores, designers e outros profissionais para o desenvolvimento de software em uma maratona de programação, cujo objetivo é desenvolver um software ou solução tecnológica que atenda a um fim específico.

**STILER**  
engenharia

**MIRÁ**  
CONSULTORIA IMOBILIÁRIA

SIRIUS

1  
2  
3

Serão apartamentos de 2 dormitórios, banheiro, sala e cozinha integradas e sacada com churrasqueira.



Em uma das melhores localizações de Santo Ângelo, a poucos minutos da Catedral, o Residencial Sirius é composto por 3 torres com elevador, garagem, muros em todo o entorno e uma ampla área de lazer com piscina, playground, salão de festas, estacionamento para visitantes e uma espaçosa área de circulação.

 (55) 99722-1919 / 3312-2825



## GASTRONOMIA

# Festival Cidade das Tortas inicia neste sábado e segue até o dia 19 deste mês



A confeitaria ganha destaque no município de Santo Ângelo até o dia 19 de setembro com o Festival Cidade das Tortas. Torta Zero Açúcar, Fenamilho, Invertida, Guarani, entre outras especialidades, foram produzidas especialmente para o evento

A 14ª edição do Festival Cidade das Tortas oferta mais de 20 sabores especiais, e ainda as tradicionais receitas já conhecidas por todos. Cada um dos 22 locais de compra também disponibiliza o contato para a entrega do doce na casa dos moradores, o evento inicia neste sábado, dia 4 e vai até o dia 19 de setembro.

Portanto, neste ano as redes sociais do evento são aliadas dos estabelecimentos comerciais, pois lá o consumidor pode conferir a foto produzida de cada torta e obter o contato para realizar a compra no sistema Delivery.

O evento também se consolida como um modo de qualificar, cada vez mais, os profissionais que atuam em Santo Ângelo neste setor da gastronomia. Embora já possuam tradição na confeitaria e, inclusive o reconhecimento em todo Estado, a cada ano o evento contribui para o aperfeiçoamento das técnicas de confeitaria e especializações por meio de oficinas. Neste ano foram realizadas por meio de uma parceria com a escola do Senac.

**Padaria e Confeitaria Paneoli:**

Torta Diamante;

**Padaria e Confeitaria Paladar:**

Torta Primavera;

**Padaria e Confeitaria Avenida:**

Torta de Inverno Avenida;

**Padaria e Confeitaria Nosso Pão:**

Torta Morango Moreno;

**Padaria e Confeitaria Molinar:**

Torta Cidade das Tortas;

**Padaria e Confeitaria Nossa****Senhora Aparecida:**

Torta Fenamilho;

**Padaria e Confeitaria Carolinas:**

Torta Carolina;

**Kemper's Haus:**

Torta Brownie;

**Weinert e Cia Ltda – Matriz:**

Torta Suflair Preta;

**Weinert Filial 1:**

Torta Piña Colada;

**Weinert-Filial 2:**

Torta Invertida Red;

**Casa de Chá Frau Hintz:**

Torta Supremacia de Nozes;

**Milaneska:**

Torta Zero Açúcar Mil Encantos;

**Luciana Callegaro Doces:**

Torta Bombom de Morango;

**Divina Gula Doceria:**

Torta Divina Delícia;

**Agroindústria Brutti:**

Torta Fenamilho;

**Delícias Ferretti sem glúten e sem lactose:**

Torta Crocante Guarani;

**Maricota Doces Gourmet:**

Bigadeiro Maçã do Amor;

**Cakes Sabores:**

Torta Café com leite e Crocante de Café;

**Casa das Trufas:**

Torta Doce Amor;

**Daiane Confeitaria Artesanal:**

Torta Daiane 2021;

**Doce Bolo:**

Torta Chocolate com morango.

## Agropecuária

## COTRISA

Servindo bem para servir sempre



CONCENTRADO AVES  
COTRISA 5KG  
R\$ **23,00**  
Un.



AGEBENDAZOL 15%  
ENDOPARASITÁRIO 500ML  
R\$ **65,00**  
Un.



CEF50 CELTIOFUR  
100ML  
R\$ **83,00**  
Un.



TERRAMAX 20LA  
50ML  
R\$ **17,00**  
Un.



ANTITÓXICO UCB  
100ML  
R\$ **20,00**  
Un.

Aceitamos cartões



Ofertas válidas para as agropecuárias COTRISA / Oferta para este fim de semana. Atendimento de segunda a sábado, das 8h às 12h  
Rua Florêncio de Abreu, 1557 - Fone (55) 3312-4911 - Fotos meramente ilustrativas. Salvo erros de impressão.



## UTILIDADE PÚBLICA

# Receita Certa dará prêmios em dinheiro

Quando houver incremento real na arrecadação dará prêmios aos participantes do programa NFG - Nota Fiscal Gaúcha

O Governo do Estado lançou o Receita Certa, ação que assegura que parte do incremento real da arrecadação com o ICMS proveniente do comércio varejista seja distribuída a título de premiação em dinheiro, trimestralmente, aos cidadãos consumidores cadastrados no programa Nota Fiscal Gaúcha (NFG) que solicitam a inclusão do CPF na nota fiscal na hora da compra.

A iniciativa, conduzida pela Receita Estadual, foi autorizada por meio da Lei 15.576, de 29 de dezembro de 2020, no âmbito das propostas de modernização da receita tributária e do fortalecimento das iniciativas que integram a agenda Receita 2030. Para o primeiro trimestre de contabilização do Receita Certa valem as notas com CPF solicitadas entre 1º de setembro e 30 de novembro, com o primeiro pagamento de prêmios previsto para dezembro de 2021.

A distribuição de prêmios em dinheiro aos cidadãos consumidores será trimestral e seguirá faixas de valores, dependendo do percentual de acréscimo real na arrecadação com o ICMS proveniente do comércio varejista. Por exemplo, se o comércio varejista apresentar crescimento real (descontada a variação do IPCA e do PIB) na arrecadação com o ICMS entre 5% e 10%, o Estado disporá de R\$ 16,6

INCREMENTO REAL DA ARRECAÇÃO DO ICMS DO COMÉRCIO VAREJISTA (%)		VALOR A SER DISTRIBUÍDO AOS CIDADÃOS, POR TRIMESTRE (R\$)*
ACIMA DE	ATÉ	
5%	10%	R\$ 16.676.827,89
10%	20%	R\$ 32.311.354,03
20%	30%	R\$ 64.622.708,06
30%	40%	R\$ 96.934.062,09
40%	50%	R\$ 129.245.416,12
50%		R\$ 161.556.770,15

\*Os valores serão atualizados anualmente com base na variação da UFP-RS

milhões que serão distribuídos a título de prêmio aos cidadãos consumidores, proporcionalmente às suas compras com CPF na nota fiscal, realizadas no último trimestre. Quando houver incremento real da arrecadação acima de 50%, o valor a ser distribuído aos cidadãos consumidores participantes do NFG será de R\$ 161,5 milhões.

O Receita Certa é uma nova modalidade de premiação do programa NFG que se soma aos sorteios mensais e aos prêmios instantâneos diários oferecidos por meio do Receita da Sorte.

## Prefeitura fará ponto facultativo na segunda-feira

Foto: Fernando Gomes



O prefeito Jacques Barbosa assinou na última quarta-feira, 01, o decreto de ponto facultativo no Centro Administrativo José Alcebíades de Oliveira na próxima segunda-feira, dia 6, véspera do feriado em comemoração à Independência do Brasil.

Ficam mantidos os serviços essenciais nas áreas da saúde, vigilância patrimonial, Vigilância Sanitária, o plantão da Secretaria Municipal de Desenvolvimento Social e limpeza urbana.

Conforme a justificativa, com a circulação de

uma nova cepa do Coronavírus em Santo Ângelo, a variante delta, confirmada na quarta-feira, 01, pela Fiocruz, o Comitê Municipal de Enfrentamento ao Coronavírus recomenda a manutenção das restrições sanitárias. O colegiado também orientou pelo cancelamento das festividades alusivas à Semana da Pátria e à Semana Farroupilha.

O expediente no Paço Municipal retoma a sua normalidade na quarta-feira, dia 08, com atendimento ao público das 8h30 às 11h30 e das 13 às 16 horas.



Setembro Dourado: Mês da Conscientização do Câncer Infantojuvenil

### CÂNCER PEDIÁTRICO

CaL Cláudia Costa

Dados do INCA (Instituto Nacional do Câncer) apontam que no Brasil, o câncer é a principal causa de morte na faixa etária entre 1 e 19 anos. Anualmente, em torno de 12.500 crianças e adolescentes são acometidas por esta doença, e deste contingente, cerca de 4.000 morrem sem tratamento ou sem ter tido a oportunidade do diagnóstico.

A OMS (Organização Mundial de Saúde) prevê que em 2030 o número de casos deva chegar a 600.000 em todo o mundo. Cerca de 80% dos casos podem ser curados se o diagnóstico e o tratamento acontecerem de forma precoce.

Os principais tipos de câncer infanto juvenil são as leucemias, os linfomas, os tumores do sistema nervoso central e os abdominais.

A causa desta doença não é totalmente conhecida, acredita-se que esteja relacionada, mais a condições genéticas, onde aconteceriam alterações ou falhas celulares, chamadas de mutações; os "vigias" do organismo, responsáveis pela correção dessas falhas, simplesmente não funcionam e quando isso acontece a célula acometida passa a se desenvolver de maneira errada, rápida e totalmente doente.

Os sintomas gerais são muito parecidos com os de outras doenças benignas, comuns entre as crianças; os responsáveis devem estar atentos às situações que comprometam as atividades habituais das crianças. Os principais sinais de alerta seriam: palidez, febre persistente, hematomas no corpo sem trauma prévio, sangramentos repetitivos, dores muito fortes em membros inferiores que impeçam a criança de brincar, estrabismo ou qualquer outra alteração súbita da visão, dores de cabeça constantes acompanhadas de vômito, alterações de equilíbrio ou fala, aumento de volume abdominal, aumento de gânglios, fadiga ou letargia constantes e perda de peso inexplicada.

Em se tratando de vida humana, 80% de sobrevivência ainda é pouco, faltariam os 20%.....A prevenção do câncer infantil passa a ser então, o desafio do futuro que, já hoje, bate à nossa porta.

### GOOOOOL!

É mais uma goleada de promoções do Veiga!  
Confira!

-Lâmpada LED: 6W R\$ 5,99 /  
9W R\$ 6,77 / 12W R\$ 9,87

E desconto de 20% em toda linha de lâmpadas, refletores e luminárias LED.

-Chuveiro Eletrônico TOP Jet Lorenzetti:  
R\$ 114,90 ou 7 x R\$ 18,46

-Torneira Elétrica Lorenzetti Giratória:  
R\$ 134,97 ou 7 x R\$ 21,69

-Kit para entrada de luz a partir de:  
R\$ 1.197,00 ou 7 x 189,57



Materiais elétricos, hidráulicos e ferramentas

(55) 3312-4550

veigamateriaiseletricos

Avenida Getúlio Vargas, 1458 - Santo Ângelo



BR MEATS

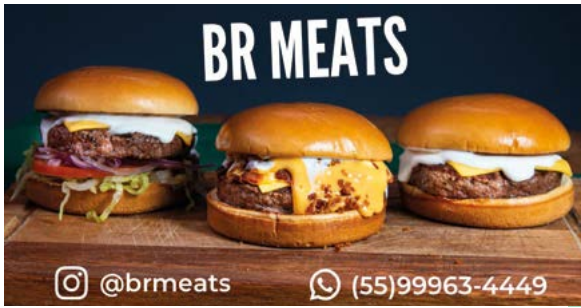

@brmeats

(55)99963-4449

# O Mensageiro

Sábado, 4 de setembro de 2021

Ano XXIV - Nº 2341

R\$ 2,50

www.jom.com.br

## FESTIVAL CIDADE DAS TORTAS *A cereja do bolo!*

14ª edição

**Festival Cidade das Tortas Farinha Maria Inês  
De 4 a 19 de Setembro em Santo Ângelo**

O evento ocorrerá em formato delivery e no local dos estabelecimentos participantes.

Promoção:



Patrocínio:



Apoio:



Ofertas válidas de 03/09/2021 a 09/09/2021 ou enquanto durarem os estoques.

O RESTAURANTE MATTANA ABRE DIARIAMENTE.



SALSICHÃO MATTANA KG | R\$ 19,99



PERNIL SUÍNO KG | R\$ 13,99



GALINHA BOM FRANGO KG | R\$ 7,89



TORTA FRIA SABORES KG | R\$ 22,99



BANANA PRATA KG | R\$ 1,99



MORANGUINHO BANDEJA | R\$ 4,99



ARROZ BELLA DICA 5KG | R\$ 16,99



FARINHA PANFÁCIL 5KG | R\$ 12,99



PIPOCA YOKI PREMIUM 500G | R\$ 3,59



ERVA MATE SEIVA PURA KG | R\$ 10,49



ABACAXI PÉROLA UND. | R\$ 1,99



LARANJA UMBIGO KG | R\$ 1,99



SORVETE SABORY POTE 2L | R\$ 19,99



REFRIGERANTE FRUKI 2L | R\$ 3,89



ENERGÉTICO SAFADÃO 2L | R\$ 6,99



CERVEJA SKOL LATÃO 550ML | R\$ 3,89



CARVÃO BRASA VIVA 4KG | R\$ 10,99



RAÇÃO P/ CÃO NUTRI FAN 7KG | R\$ 25,99

Fotos meramente ilustrativas. Salvo erros de impressão.