



BRIEFING SOCIAL MAGAZINE

O Mensageiro

Sábado, 17 de julho de 2021

Foto: Amauri Lirio



Parque da Fontes um lugar bacana para curtir o inverno

Os empresários LUÍS e IRENE LUCCA - estão com uma nova proposta para você também curtir momentos pra lá de agradáveis neste inverno no Parque das Fontes, em Entre-Ijuís, que está simplesmente lindo e maravilhoso, e com chalés que são super bem equipados e aconchegantes, além de muitas outras novidades. Você vai se surpreender. Confira mais detalhes e informações no "Recado", na página 3.



CIRURGIA PLÁSTICA

Dr. Luís Antônio Rigo de Carvalho

CRM - 33181/RS • RQE - 20374/RS

Centro Médico: Rua Fernando Ferrari, 315 - Centro - Santa Rosa-RS

Contato: (55) 3512.5222 - (55) 3512.5387

www.drluisantonioplastica.com.br | Email: luisanrc@yahoo.com.br



Renove sua casa conosco,
aqui na Dimare Planejados.

**O PROJETO É POR NOSSA CONTA
E FEITO POR ESPECIALISTAS.
APROVEITE!**



dimare
PLANEJADOS

@dimaresantoangelo . dimare.com.br

(55) 3312-1428 / (55) 99111 - 2404 • Rua Marquês de Tamandaré, 950 Sala 3
Centro (Antiga Algodoeira) - Santo Ângelo - RS

ÓTICA PAULO

Óculos de Sol

Descontos de até 30%

Parcelamento em até 12x sem juros

Rua Três de Outubro, 361 - (55) 3312-3204 / 9 9709-0755

Instagram: @oticapaulo.sa Facebook: Ótica Paulo - Santo Ângelo





Foto: Vitor Almeida

No destaque de hoje, o dinâmico **LUÍS FABIANO CIOTTI** - que acrescenta mais um ano em sua vida, hoje, dia 17, sendo alvo de muitos cumprimentos, principalmente de sua esposa Emilena, filha Fabiana, demais familiares e amigos. Ao amigo Luís Fabiano, parabéns, saúde e muitas felicidades!

O Mensageiro
A Realidade dos Fatos

B BRIEFING SOCIAL
MAGAZINE
25 ANOS

EDIÇÃO E PRODUÇÃO
Amauri Lírio
Jornalista/MTb 19.175

COLABORAÇÃO
Bruna Bassani de Mello
Dinalva de Souza

EDITORACÃO ELETRÔNICA
Juliano Zancan



CAPA
Luís e Irene Lucca no
Parque das Fontes

FOTOS
Amauri Lírio

IMPRESSÃO
Gráfica e Editora
Adhara Ltda.

PUBLICAÇÃO
Indústria Gráfica Jornal O
Mensageiro
Avenida Brasil, 18
- Bairro Boa Esperança |
CEP: 98.801-590 |
Santo Ângelo - RS |
Telefone: (55) 3313-4887
www.jom.com.br
amauri@jom.com.br
jornal@jom.com.br

RECADO

O Parque das Fontes conhecido por ser o refúgio da região das Missões no verão devido a sua grande infraestrutura com belas piscinas e ampla área verde, agora está com uma nova proposta para você curtir as delícias do inverno em seus aconchegantes chalés | cabanas que proporcionam momentos de relaxamento e descontração!

E nós tivemos o privilégio de conferir de perto tudo o que Parque das Fontes oferece neste inverno, tendo a oportunidade de viver uma experiência muito bacana, neste lugar que está maravilhoso!

O chalé decorado no estilo rústico contemporâneo, é muito bem equipado e é super aconchegante, onde você também tem a opção de receber um jantar especial, bem como café da manhã com todo o conforto para desfrutar de momentos maravilhosos e inesquecíveis, sem precisar sair do chalé.

Em frente ao chalé você pode curtir o calor de um belo fogo de chão! Também pode passear para apreciar as belas paisagens, com destaque para o "Cantinho do Coração": um lindo espaço para um piquenique tendo um maravilhoso por do sol como cenário.

Sem falar num passeio de Jipe, recheado com muitas aventuras e emoção. Tudo com atendimento personalizado pela dinâmica equipe pilotada pelos proprietários Irene e Luís Lucca, que ilustram a capa da edição de hoje emoldurados por fotos da nova proposta do Parque das Fontes.

Sim, o Parque das Fontes está lindo!!! Sensacional!!! E o Parque das Fontes oferece muito mais, vale a pena curtir as delícias e os prazeres do inverno neste lugar muito bacana. Eu recomendo! Simplesmente, vivemos uma bela experiência, que certamente iremos repetir!

O Parque das Fontes está esperando você e sua família neste inverno!

Enfim, BS Magazine: a sociedade passa aqui!

Um ótimo "weekend". Eu volto no sábado!

Amauri Lírio

PROMO
PROMO
PROMO

PROMO
Relâmpago
CALÇADOS

1 PAR

20% OFF

2 PARES OU MAIS

30% OFF

EXCLUSIVA

(55)3313-2115

(55)9 9961-7677

CALÇADÃO - SANTO ÂNGELO

@EXCLUSIVASANTOANGELO

CLINICA DE REPOUSO ANJOS DA GUARDA

CONTAMOS COM UMA EQUIPE QUALIFICADA DE:

- ASSISTENTE SOCIAL;
- PSICOLOGA;
- FISIOTERAPEUTA;
- NUTRICIONISTA;
- TÉCNICO ENFERMAGEM;
- ENFERMEIRO;
- CUIDADORES;
- REIKIANA.
- SERVIÇO DE AMBULÂNCIA



**CLINICA DE REPOUSO
ANJOS DA GUARDA**
1551 3313-1866

**LONGA PERMANÊNCIA
REPOUSO
CRECHE**

Entre em contato: (55) 3312-2258 ou
(55) 99622-9628

Rua 3 de Outubro, 253 - Santo Ângelo - RS



CLÍNICA DERMATOLÓGICA

Dra. CLARICE VERONESE MATOS
DERMATOLOGISTA

CRM 16352 - RQE 20099

DERMATOLOGIA CLÍNICA E CIRÚRGICA
TERAPIA FOTODINÂMICA
ESTÉTICA E LASER
BOTOX E MICROAGULHAMENTO

Avenida Rio Grande do Sul, 1111, Ed. Alpha Center, 10º andar, Salas 1003 e 1004 - Santo Ângelo-RS
Fone/WhatsApp: (55) 3312 5508 - CEP: 98801-029 - Email: cveronesem@yahoo.com.br



Willian Mafra
Tecnico em Informática

Formatação
Atualização de Sistema
Assessoria e consultoria
Assistência a Domicílio
Configuração e Manutenção de Computadores e Notebooks
Instalação de Aplicativos, Jogos e Programas
Montagem de Computadores

(55) 99697-6966

Estampas clássicas

As estampas floral e xadrez estarão em alta na moda inverno 2021, aparecendo em versões repaginadas, com tonalidades diferenciadas, também com aquela pegada de street style que estará em alta em 2021 inverno, principalmente os vestidos com franjas e mangas compridas, que sempre aparecem em destaque na moda tendência de inverno.

Aposte em um look total estampado, escolhendo um vestido floral ou xadrez, por exemplo.

Além dessas padronagens, outra que é apontada como tendência para o inverno é a estampa de tigre, que tem tudo a ver com a retomada da animal print que o mundo da moda vem fazendo. (Interino - fonte: <https://boadicadebeleza.com.br/moda-inverno-2021>)

Bruno Mallet
Advogados Associados

Um novo endereço, um novo espaço, preparado para melhor te atender!

Rua Antunes Ribas, 1250
Centro - Santo Ângelo/RS

Contato: 55 3312-6478
brunomalletadvogados@yahoo.com



SCHNEIDER
AUTO
PEÇAS

Mecânica e Elétrica
3313 1414
Rua Duque de Caxias, 985 - Santo Ângelo/RS

Troca de Óleo para Caminhonetas e SUVs

PRAZO: Cartão Cheque Boleto



Los Angeles
PLASTIC CENTER

Dra. Aline Bettker e Dr. Izaltino Vargas
Cirurgia Plástica
Cirurgia Reparadora
Cosmiatria

Atendimento no Centro Clínico de Anestesiologia Missioneiro,
Av. Rio Grande do Sul, número 1111, sala 401
Ed. Alpha Center, Santo Ângelo - RS.
Agendamentos: 055- 99119-8499
@losangelesplasticcenterline @izaltinovargas



MODA
BRUNA BASSANI

* Designer - Especialista em Moda e Comunicação
brunabassani@hotmail.com



LIPODETOX
De verdade você encontra aqui!

Zere a retenção de líquido e modele seu corpo.

 (55) 9 9172 1717

ZARAH
Spa | Saúde e Estética

Rua Tiradentes, 632, esquina com a 15 de novembro

Claudia Modas

Atendimento somente pela manhã das 9h até 12h

Rua Antunes Ribas, 2847
Fone: 3312-6606 - Santo Ângelo/RS

Temos a solução para a *calvície*

Conheça o transplante capilar!

ORA. NATÁLIA MILDNER

Faça a leitura do QRCode e fale conosco pelo WhatsApp



Av. Brasil, 439 - Centro, Santo Ângelo
@nataliamildner.dermato



BERWANGER
ODONTOLOGIA

- ▷ Mestre em Prótese
- ▷ Especialista em Endodontia
- ▷ Especialista em Cirurgia Bucomaxilofacial
- ▷ Especialista em Implantodontia
- ▷ Especialista em Dentística Restauradora
- ▷ Especialista em Periodontia

Dr. Eduardo Berwanger

CD-CRO 7262

ODONTOLOGIA FUNCIONAL E ESTÉTICA

Trauma Facial | Implantes Osseointegráveis
Lesões Bucais - Biópsias | DTM - Dor Oro Facial
Facetas em Porcelana | Cirurgia Oral
Enxertos Ósseos | Cirurgia Mucogengivais
Reabilitações Protéticas | Lentes de Contato

WINTER 2021

SFERA
Since 1998

55 3312-3199
Rua 3 de Outubro, 431

V

Tel. (55) 3312.6997
55 9 9609.6997

Vick Almeida
FOTOGRAFIAS

www.olhardavick.blogspot.com.br
www.detalhesdeumcasamento.blogspot.com.br

Rua Marechal Floriano, 922 - Centro - Santo Ângelo - RS

AMAURI LIRIO

Lions Universitário encerra o AL com

No final de junho a dinâmica Dinalva de Souza ao lado de seu marido Camrobert - encerrou a sua exitosa gestão como presidente do Lions Universitário, realizando, na Casa do Lions, uma bela exposição de todas as atividades e projetos desenvolvidos durante o Ano Leonístico pelas diferentes Comissões de Serviço. A bem produzida exposição foi intitulada: "O QUE OS OLHOS VEEM O CORAÇÃO SENTE". Dessa forma a presidente Dinalva, encerra com chave ouro a sua gestão, que foi de muitas realizações e de muito sucesso, passando a presidência para Renata Matias.



Presidente do Lions Clube Santo Ângelo Centro, CL Élio Oliveira e CaL Mar Enízo Vasconcelos; Presidente CaL Dinalva de Souza e Tesoureira e Camrobert CL Luís Alberto Machado e CaL Ana Valéria Machado, na abertura da a



Secretária CaL Maria da Glória Notargiacomo, Presidente CaL Dinalva de Souza e a Tesoureira, CaL Kátia Aline Garzão. Nas demais fotos ângulos da exposição de algumas das atividades e projetos desenvolvidos durante o "AL 2020|2021".



GALETO SOLIDÁRIO
PÁSCOA SOLIDÁRIA



MAOS DE FADA



TESTE DE VISÃO
SAÚDE BUCAL

O PROJETO É POR NOSSA CONTA E FEITO POR ESPECIALISTAS. APROVEITE!

dimare
PLANEJADOS



Santo Ângelo - RS
Rua Marquês de Tamandaré, 950
Sala 03 - Centro
(55) 3312-1428 / (55) 99111-2404

Naiana
Fernandez Weber
CRO/RS 15.174

Alta tecnologia usada na arte de **transformar sorrisos!**

REABILITAÇÃO ORAL & ESTÉTICA
LENTEs DE CONTATO ORAL · RESTAURAÇÕES ESTÉTICAS
CLAREAMENTO DENTAL · FACETAS DE PORCELANA E RESINA

(55) 3312-1627 (55) 98412-1627
www.naianaodonto.com.br
naianaodonto
Rua 15 de Novembro, 1168 - Sala 206
Clínica Medcenter, Santo Ângelo - RS

Que tal um cafézinho?

GRINGS
CAFÉ CORPORATIVO

3313-4798
99131-1072
@gringscafe
Rua Tiradentes, 268
B. Dido - Santo Ângelo - RS

5 BRIEFING SOCIAL



... Oliveira; Presidente da Divisão C1 do Distrito LD4, CL...
 ...ert Ribeiro de Souza; Casal Governador do Distrito LD4 -
 ...a exposição: O que os olhos veem o coração sente.



CIRURGIA DA MIOPIA A LASER



VERONESE
OFTALMOLOGIA

Tecnologia Avançada
SCHWIND AMARIS

Correção da Miopia,
 Astigmatismo e Hipermetropia
 Especialista USP

Disponível para pacientes
 da região e interior do RS

Dr. Carlos Fernando Veronese
 CRM 18.595/RQE 27046

Av. Rio Grande do Sul, 1111, Andar 11 - Fone 3314-1111



Mimo de final de AL entregue aos associados.
 "Lembrança de um AL Virtual": O vaso da flor foi feito
 pela CaL Katia, tesoureira, e que é Engenheira Civil.

d'Pelle
moda íntima

Rua 25 de Julho, 339
 Fone: 3312-4508
 Daiane Pelle

LI, REFLETI E GOSTEI

"NÃO ME PREOCUPO COM AQUELES QUE ME ODEIAM. O QUE ME PREOCUPA É AQUELES QUE FINGEM GOSTAR DE MIM."

INOVARE
SALÃO DE BELEZA

3313 4625
 MARECHAL FLORIANO, 922
 SANTO ANGELOS

oBoticário
Acredite na beleza

Marechal Floriano, 1922 - Fone: 3313-3953
 Rua 25 de Julho, 327 - Fone: 3312-6850

Botik
 VITAMINA C
 SÉRUM DE ALTA POTÊNCIA, 30 ml
 77130
 R\$ 154,90
R\$ 107,90

Malbec
 MALBEC BLACK
 DESODORANTE COLÔNIA, 100 ml
 74723
 R\$ 189,90
R\$ 151,90

Floratata
 FLORATATA L'AMORE
 DESODORANTE COLÔNIA, 75 ml
 73695
 R\$ 114,00
R\$ 79,90

Promoções:

- Terça: pague o banho e ganhe uma tosa higiênica.
- Quarta: 20% de desconto nas tosas á maquina.
- Quinta: pague o banho e ganhe uma hidratação.

Ultrassom, Raio X e Laboratório

Loja e clínica aberta de Segunda a Sexta até as 22H (sem fechar ao meio dia)

Rua Marquês do Herval, 2109
 Fone: 3312-6877 / 9.9661-1680

KNN | **kingsway**
IDIOMAS

APPRENDEZ LE FRANÇAIS AVEC NOUS

MATRÍCULAS ABERTAS!

(55) 9 9622-1067
(55) 3312-4515
(55) 3312-3665
www.kingsway.com.br
@knnkingsway

FAMÍLIA LINDA!
Os médicos Fábio, anestesista e Juliana Carrion Bercht, oftalmologista - felizes e orgulhosos com seus filhos Murilo e Augusto Carrion Bercht, num clic especial para o álbum de família, na recente celebração dos 2 aninhos do Murilo.



Foto: Vick Almeida

Imobiliária NOVA ERA

VENDA, LOCAÇÃO, FINANCIAMENTOS

Os melhores imóveis você encontra aqui!

(55) 3313-1969
(55) 99707-4407
(55) 98442-0444

Matriz Santo Ângelo

www.novaeracom.br
R. DUQUE DE CAXIAS 792 CENTRO STO. ÂNGELO RS

Filial Itapema/SC

NOVA ERA ITAPEMA/SC (47) 3268-1505 (47) 99272-3322
www.novaeraitapema.com.br

Rocha Advogados (55) 3313-3933 (55) 99675-0369
R. DUQUE DE CAXIAS 792 CENTRO STO. ÂNGELO RS

PARTICIPAÇÃO DE NASCIMENTO

Foto: Divulgação

Os papais Mariana Berwanger e Guilherme Donadel, participam com muita alegria o nascimento de

LUÍSA Berwanger Donadel

ocorrido no dia 13 de Julho de 2021, pesando 3,440 kg e medindo 50 centímetros, no Hospital da UNIMED, em Santo Ângelo.

Foto: Equipe Bárbara Rigo

FELIZ ANIVERSÁRIO!

Rosana Engelmann de Oliveira, que atua com dinamismo na equipe da Chica Sperling Gastronomia - estreia idade nova hoje, dia 17, sendo alvo de manifestações carinhosas motivadas pelo transcurso da dada, especialmente de seu marido Valdo, filha Danielly, demais familiares e amigos. À querida Rosana, parabéns e felicidades e sucesso.

Residencial Vitalle

55 99986.9974
55 99674.5046
Rua Guilherme Schultz, 358
Bairro Menezes - Santo Ângelo - RS

Excelência no cuidado ao idoso

Serviços oferecidos:

- Longa permanência
- Alimentação balanceada
- Atividades físicas
- Atividades lúdicas/ oficinas/ socioculturais
- Espaços adaptados ao idoso
- Ambientes ao ar livre para convívio coletivo e familiar

Prevenção, Diagnóstico e Tratamento das Doenças Mamárias em Mulheres e Homens. Cirurgia da Mama.

DRª ANALUÍZA SAVARIS
Médica Mastologista
CRM 38251 - RQE 36875

Prevenção é o Melhor Cuidado. Agende sua Consulta.

Rua XV de Novembro, 1304 - Santo Ângelo/RS - (55) 3314-7172 / (55) 9.9969-7172

SPECIAL



Fotos: Divulgação

Fotos: Equipe Bárbara Ritigo



LUCIANA SCHNEIDER - sempre atendida com o mundo da moda e cheia de estilo, é uma jovem empresária que comanda com determinação e competência as lojas Eclipse e a Arezzo, ao lado de sua mãe, Norinha Schneider. Aliás, nesta segunda-feira, 19, Luciana, celebra o seu aniversário, recebendo muitas homenagens, em especial de seu marido Rafael, filho Ricardo, demais familiares e amigos. À Luciana, parabéns e muito sucesso!

FABIANE PILTZ DE OLIVEIRA - farmacêutica e pós graduada em Análises Clínicas, também atua com dinamismo na direção da Imprima, é o centro das atenções de hoje, dia 17, principalmente de seu marido Luciano, filhos Eduardo e Júlia, demais familiares e amigos. O motivo? A sua troca de idade. À querida Fabi, parabéns e sucesso sempre!

ECLIPSE
Moda Jovem

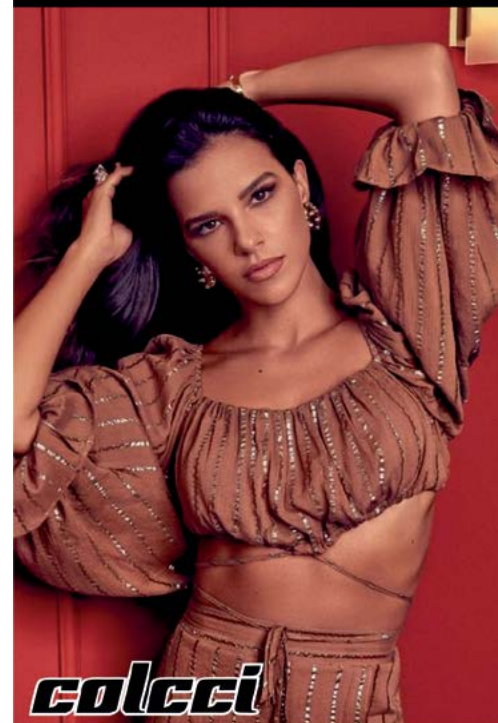

colcci

Rua Marquês do Herval, 1315 - (55) 3312.4106 | 3312-3070
Rua Marquês do Herval, 1340 - (55) 3312-3714
Santo Ângelo/RS

Chica Sperling

Serviço de Catering
Take Away | Eventos | Menu Variados

Reservas de Marmitas até
10h30min de Segunda
a Sábado, com Cardápio
novo a cada dia.

Se preferir, temos opções de pratos resfriados e congelados.



Para Duas Pessoas
MARMITEX
R\$ 38,00

SALADA Sempre com Duas Opções
R\$ 25,00

Trabalhamos com Tele-Entrega

9.8131-0717

@chica_sperling

chicasperling

RIBAS
ELETRÔNICA



LG
SONY
SAMSUNG
PANASONIC

AOC
PHILIPS
PHILCO
TOSHIBA

Santo Ângelo
(55) 3313-3554
Eletrônica Ribas
@eletronica_ribas

ASSISTÊNCIA TÉCNICA
ACESSÓRIOS
CONSERTOS

DRA LUÍSA GAZZOLA
Oftalmologia Clínica e Cirúrgica CREMERS 39.517

Atendimento Adulto & Pediátrico

- Especialista em catarata e glaucoma pela UFRP
- Especialista em oftalmopediatria e estrabismo pela Santa Casa de POA

Consultório na **Clínica Z**
Av. Rio Grande do Sul, 1067
Santo Ângelo/RS

(55) 9 9664-3232
(55) 3314-1919

CRM: 39517 | RQE: 35036

Dra. Ana Maria Marchionatti Cirurgiã-Dentista (CRO 20979) Especialista em Endodontia Mestre e Doutora em Prótese Dental	Dra. Jéssica Barasul Cirurgiã-Dentista (CRO 21135) Especialista, Mestre e Doutora em Odontopediatria	Dr. Vinícius Wandscher Cirurgião-Dentista (CRO 19171) Especialista, Mestre e Doutor em Prótese Dentária	Dra. Camila de Castro Fisioterapeuta (Credito 154.205-F) Formação Internacional em Microfisioterapia e Leitura Biológica
---	---	--	---

(55)997171244 | www.aurumsaude.com | @aurumsaude
Rua Duque de Caxias, 105, Santo Ângelo



- Reeducação alimentar
- Terapia nutricional nas doenças crônicas
- Personal diet
- Home care

Rua 25 de Julho, 140 - Santo Ângelo,
Clínica de Geriatria e Reumatologia
Fone: (55) 3312-6097



CAIXA DE SURPRESAS

A vida é uma grande caixa de surpresas. Quando menos esperamos, ela se abre e por entre frestas deixa que de lá saiam ventos e brisas a nos trazer situações inusitadas. Normalmente pensamos que temos controle de tudo e que as “coisas” da nossa trajetória de vida vão ocorrer conforme nós as programamos, apesar de estarmos conscientes de que o inesperado e o imprevisível podem bater à nossa porta a qualquer momento.

Nascemos para viver. E assim fazemos. Vivemos dia após dia sempre pensando no dia seguinte, com a certeza do futuro. Mesmo cientes da morte como algo inevitável e a que estamos - mesmo a contragosto - fadados, investimos na vida como se ela estivesse ligada ao corpo, ao organismo, à alma por um fio interminável, sem possibilidade de se esgotar e de se romper. Nossas casas, nosso trabalho, nossas ações diárias são a prova de que estamos sempre nos projetando para a vida. E, por apostar na vida, vamos empilhando umas “coisas”, acumulando outras, guardando outras tantas, adquirindo mais umas...

Chega um momento, porém, em que as brisas adormecem na caixa e o que sai de dentro é o vento em tempestade. Sem pedir licença, ele chega até nós de forma atrevida, pronto para desestabilizar nossas rotinas e alterar nossos planos futuros. Ele vem para descortinar as janelas de nossas certezas, a mostrar pela vidraça que, fora de nosso mundo idealizado, tem setas que apontam para outros caminhos com muito pedregulho. Sem dar lugar à brisa, o vento então nos domina, desmontando aquele imenso quebra-cabeça que levamos anos para montar, peça por peça, um pouco a cada dia, um pouco mais a cada mês, mais um tanto a cada ano e ao longo do tempo, em meio às nossas labutas, lutas e vivências.

É somente quando sentimos essa força

destruidora do vento que finalmente admitimos que, na verdade, nunca estivemos na regência de nossas “coisas” e de nossa vida. Por mais que nos sintamos donos de nossa existência, com poder de mudar isso ou aquilo, há uma força maior que se apodera de nossas rédeas e nos impõe outros rumos. E é assim que passamos, de uma hora para outra, de termo regente para termo regido, sem mais nenhuma possibilidade de reger coisa nenhuma, limitados que somos pelas preposições que se interpõem entre o que somos e o que pensamos ser.

Sabemos que enquanto aqui estivermos outras páginas se abrirão a contar a história de nossas vidas. Mas também sabemos que os rumos e o final da narrativa se desvirtuam dos capítulos iniciais, alterando o índice e a relação de todos os títulos que nos propomos compor, como se aqui estivéssemos para viver “para sempre” uma história sem fim.

Não sabemos o que compõe a caixa que nos reserva a vida. A cada vez que ela se abre, ficamos entre a suave alternativa da brisa ou o furor dos ventos. E quando tentamos abri-la para ver o que tem dentro, ela larga uma surpresa – nem sempre boa – como a dizer que nas sintaxes da vida quem determina as regras não é a concordância ou a regência, mas os solecismos que nos desestabilizam e que ferem a harmonia pretendida. Como não temos a chave para mantê-la vedada, o que resta é nos ajustarmos ao que vem, adaptando-nos da melhor forma e tentando nos proteger das agruras trazidas pelos ventos, esperando que a brisa consiga escapar e nos envolver em suaves sopros de esperança e de novas possibilidades de sonhos.

Dinalva Agissé Alves de Souza
dinalvas@urisan.tche.br



Vênus
M O T E L

Apartamentos com Tela Plana e Banheira
Climatizadores - Cadeira Ginecológica
Pole-Dance - Luz de Led e Som Ambiente
*Proibida a entrada de menores de 18 anos



Tayná Rockenbach
GASTRONOMIA

EVENTOS | ENCOMENDAS

Marechal Floriano, 1238 | 99659-7979 | @taynarockenbach

Paladar
Padaria e Confeitaria
Pães, cucas, tortas, etc.

Sábados, domingos e feriados
Aceitamos encomendas de carne assada, frango e galetto.

Saladas de maionese
Nos finais de semana.

Tortas, salgados e doces
Por encomenda, com ótimo preço.

Rua Tiradentes, 788 | 55 3313-4664

O Melhor
CHOPP
em sua Casa

PET 2 LITROS



PILSEN

IPA

APA

TRIGO

VIENA

MALZEBIER E VINHO

BARRIL

20, 30
E 50 L.



VIBE

★ Gastrobar ★

99958-3068

Av. Venâncio Aires, 1705 - Centro
Santo Ângelo - RS

NOVA ONDA

VAIS VIAJAR?



CAVALERA

MORMAI

CAMARO

CORVETTE

TONIN

HUMMER

NATIONAL GEOGRAPHIC

DISCOVERY

SANTINO

ECKO

POLO

WILSON

RONCATO

NOVA ONDA. ESTE É O NOME DO LUGAR!

LAVANDERIA

SEPÉ

Desde 1985

Busca, Lava, Passa e Entrega



Facebook: lavanderia.sepe.9

Instagram: @lavanderiasepe

Rua 15 de Novembro, 980

WhatsApp: 3312 3247

*Agora você encontra toda linha
Levi's na Tevah Santo Ângelo!*

Essa parceria traz para você, toda inovação e
autenticidade que acompanham a marca nestes
quase 150 anos de história mundial da LEVI'S.

Levi's

TEVAH

LÍDER EM MODA MASCULINA



Rua Marques do Herval, 1490 | Santo Ângelo | (55) 3313.1936

Instagram: @tevahsantoangelo

Facebook: @tevahpremiumsantoangelo



CLÍNICA DE OLHOS CARRION

A vida vista com bons olhos



(55) 3312 1155
(55) 9 9970 4733



RUA BENTO GONÇALVES, 983
SANTO ÂNGELO, RS



DR. MÁRCIO HUSEK CARRION
CRM 12776 - RQE 26492
CIRURGIA DE CATARATA/
EXCIMER LASER



DRA. JULIANA CARRION BERCHT
CRM 36145 - RQE 31154
CIRURGIA DE CATARATA
CIRURGIA PLÁSTICA OCULAR
ESTÉTICA E RECONSTRUTIVA



DR. MAURÍCIO CARRION
CRM 38818 - RQE 31883
CIRURGIA DE RETINA E VÍTREO



BÁRBARA RIGO

IMAGENS

End.: Rua General Antonio Netto, 158 - Santo Ângelo - RS

Fones: (55) 3312-9444 ou (55) 99942-6314

E-mail: barbararigoimagens@hotmail.com

Facebook Barbara Rigo Imagens