

**DELICIOSO PECADO FEITO À MÃO**  
 3314 1523  
 Avenida Getúlio Vargas, 2550

**SAÚDE**

## Provedoria troca a direção administrativa do Hospital Santo Ângelo

A administração será feita por uma empresa chamada GV Consulting

Foto: Marcos Demeneghi



Página 7

DR. LOURENÇO MÜLLER  
 CRM-RS 34884/ROE 31681

**CIRURGIA ESTÉTICA E FUNCIONAL DO NARIZ**

ALÉM DE UM NARIZ BELO É HARMÔNICO. É IMPORTANTE TER A TRANQUILIDADE DE RESPIRAR SEM.

55 3313-2577 | 55 99650-2577  
 Av. Rio Grande do Sul, Nº 1140 - Sala 303 Santo Ângelo/RS

ACOMPANHE MEU TRABALHO:  
 @DRLOURENCOMULLER  
 WWW.DRLOURENCOMULLER.COM.BR

**Casa Real**  
 Restaurante

Atendimento ao meio-dia (buffet livre e por peso)

Estamos cumprindo todas as normas de distanciamento de mesas, além dos cuidados redobrados com a higiene.

Encomenda de Viandas (3312-3587 | 9.9945-3443)

Avenida Getúlio Vargas, 1655 - Em frente ao Colégio Verzeri

**EDUCAÇÃO**

Carreata chama a atenção para a situação das escolas de educação infantil em Santo Ângelo



Marcos Demeneghi

Página 6

**NOVA ONDA**  
 Este é o nome do lugar

ESTES PREÇOS SÃO UM ACHADO.

CARTEIRAS a partir de 47,99

CINTOS E CARTEIRAS CINTOS a partir de 35,40

**Fasolo**  
 A marca que é couro

MAS SE VOCÊ DEMORAR...

... VÃO SER UNS PERDIDOS!  
**NOVA ONDA**  
**NÃO TEM COMO ERRAR!**

Sua mãe vai amar...  
 ...e você agradecer!

**Dia das Mães**

**ABUSIVA**  
 moda jovem  
 Masculino Feminino

Presentes que Encantam!

loja.abusiva@hotmail.com | loja\_abusiva | Loja Abusiva  
 Rua 25 de Julho, 360 - 3312.3151 | (55) 9.9192-6631 / (55) 9.9192-6471

## ENSINO



Crianças e pais participam de ato em defesa das aulas presenciais

## Mateus socializa na praça

Mateus Wammes participou junto com a mãe Suelen Wammes de uma carreata em defesa da volta às aulas presenciais. Depois disso, acompanharam a entrega, ao prefeito Jacques Barbosa, de um documento com as reivindicações de pais e diretores de escolas infantis e pediram que interceda junto ao governador Eduardo Leite.

Suelen relata que todos os seus familiares são de outras cidades e o único modo de socialização que o filho tem, é na escola. Acredita que, com os cuidados necessários, seja possível proteger as crianças e retornar às aulas.

O prefeito emitiu uma nota de esclarecimento, na qual justifica a ação de fechamento das escolas:

### NOTA À POPULAÇÃO

“O Governo Municipal de Santo Ângelo reitera à população que é FAVORÁVEL ao retorno às aulas na rede pública de ensino, com a adoção de todas as medidas sanitárias de segurança, compreendendo como prioridade a preservação da vida.

Entretanto, para esclarecimento da população, o Governo Municipal observa que a definição não está ligada a simples ato governamental do Município ou do Estado, mas sim ao Poder Judiciário.

A juíza *Cristina Luísa Marques da Silva*, da 1ª Vara da Fazenda Pública do Foro Central da Comarca de Porto Alegre, determinou a suspensão das aulas presenciais nas escolas públicas e privadas do Estado do Rio Grande do Sul, enquanto vigente a decretação de *Bandeira Preta pelo Sistema de Distanciamento Controlado, independentemente de eventual flexibilização de protocolos.*

*Ressalte-se que Estado e Municípios tentaram reverter a decisão judicial sem sucesso, sendo mantido nas instâncias superiores o entendimento da magistrada, de suspensão das aulas na rede pública de ensino.*

A Secretaria Municipal de Educação de Santo Ângelo elaborou um planejamento baseado em rigorosos protocolos sanitários para garantir a segurança dos trabalhadores em educação e alunos.

Tão logo seja judicialmente garantida a possibilidade de volta às aulas, todos os detalhes do escalonamento dos dias presenciais e outras medidas serão divulgados”

Jacques Gonçalves Barbosa

Prefeito de Santo Ângelo

Eliane Fátima Carpes Stiegelmeier

Secretaria Municipal de Educação

## NOTAS

## VACINAÇÃO DE INDÍGENAS



Em razão da pandemia do novo Coronavírus (Covid-19) e da dificuldade no deslocamento até a cidade, a Secretaria Municipal de Saúde esteve atuando na Aldeia Indígena Guarani Tekoa Pyau, na Ressaca da Buriti, no interior de Santo Ângelo, na tarde desta segunda-feira (19), Dia do Índio, para a imunização de toda a tribo contra a gripe Influenza (H1N1). Na oportunidade, foram 55 indígenas imunizados.

De acordo com o secretário da Saúde, Flávio Christensen, a medida preventiva acontece todos os anos na aldeia, também da comunidade infantil indígena com a aplicação das vacinas sazonais de acordo com o calendário do Programa Nacional de Imunizações.

## MAIS DE UMA MORTE POR DIA EM ABRIL



Com 45 casos positivos nesta segunda-feira (19), o município de Santo Ângelo chegou a 660 casos de Covid-19 no mês de abril, além de 26 óbitos contabilizados neste período. O atual cenário registra 212 pessoas com o contágio, sendo 174 em isolamento domiciliar e 38 internações hospitalares, com 11 pacientes na Unidade de Terapia Intensiva (UTI).

No Laboratório Central do Estado (LACEN), 103 coletas de exames aguardam o parecer definitivo. Em quase um ano de pandemia, são 7.221 casos totais, com 6.864 pessoas recuperadas e 41.258 testes rápidos realizados.

## MBA EM GESTÃO DO AGRO-NEGÓCIO E COOPERATIVISMO

FASA lança MBA em Gestão do Agronegócio e Cooperativismo. As inscrições já estão abertas e podem ser feitas pelo site <https://www.sejafasa.com.br/pos/>. Com duração de 24 meses, as aulas serão realizadas nas sextas-feiras e aos sábados e estão previstas para começar dia 23 de julho. O curso é destinado aos profissionais que tenham interesse em aumentar sua competência técnica, aprofundando seus conhecimentos relacionados à Gestão do Agronegócio e das Cooperativas. Maiores informações podem ser obtidas pelo whatsapp (55) 9 9986-2112 ou pelo e-mail [pos@sejafasa.com.br](mailto:pos@sejafasa.com.br).

**O Mensageiro**  
Fundado em 20/1997 - A Realidade dos Fatos  
Empresa Jornalística JOM Ltda. | CNPJ 30.160.583/0001-89

Assinaturas:  
Semestral: R\$ 150,00 - Anual: R\$ 240,00  
Correio: Semestral R\$ 250,00 - Anual: R\$ 390,00

Diretores: Amauri Lirio e Milton Piltz  
Editor: Amauri Lirio  
Redação: Amauri Lirio, Marcos Demeneghi (Jornalistas), Juliano B. Zancan (Diagramação)  
Colaboradores: Adão Lago Pinto, André Ruschel, Antônio Rousselet, Artur Hamenski, Bruno Bassari, Dinalva Alves de Souza, Jonatã Ferreira, Mara Osório, Kelly Kercher.

Fale conosco, envie pautas, sugestões, críticas.  
Redação: [redacao@jom.com.br](mailto:redacao@jom.com.br) | [redacao.mensa@hotmail.com](mailto:redacao.mensa@hotmail.com)  
Comercial: [amauri@jom.com.br](mailto:amauri@jom.com.br)  
Site: [www.jom.com.br](http://www.jom.com.br)

Filial: ADJOI

Representante para todo o Brasil:  
Propal Propaganda e Representações (POA)  
E-mail: [propal@terra.com.br](mailto:propal@terra.com.br)

Av. Brasil, 18 - Bairro Boa Esperança  
CEP 98.801-590 - Santo Ângelo - RS  
Fone/Fax (55) 3313-4887  
Facebook: **Jornal O Mensageiro**  
Site: [www.jom.com.br](http://www.jom.com.br)

As opiniões das colunas e artigos publicados pelo Jornal O Mensageiro não correspondem, necessariamente, ao pensamento do veículo, sendo de inteira e exclusiva responsabilidade de seus autores.  
Não nos responsabilizamos pela devolução de fotos e originais de releases.

**Previsão do Tempo**  
Fonte: Tempoagora

**QUA**  
MÍN. 16°  
MÁX. 27° 0 mm

**QUI**  
MÍN. 16°  
MÁX. 27° 0 mm

**SEX**  
MÍN. 15°  
MÁX. 27° 0 mm

**Loteria**

20/4/2021 - 14h  
1º Prêmio - 8.930  
2º Prêmio - 6.773  
3º Prêmio - 8.619  
4º Prêmio - 1.587  
5º Prêmio - 9.835  
6º Prêmio - 5.744

20/4/2021 - 18h  
Até o fechamento da edição não havia sido divulgado o resultado da extração da loteria.

**Fases da Lua**

Crescente 21/4 a 26/4

Cheia 27/4 a 2/5

## ECONOMIA

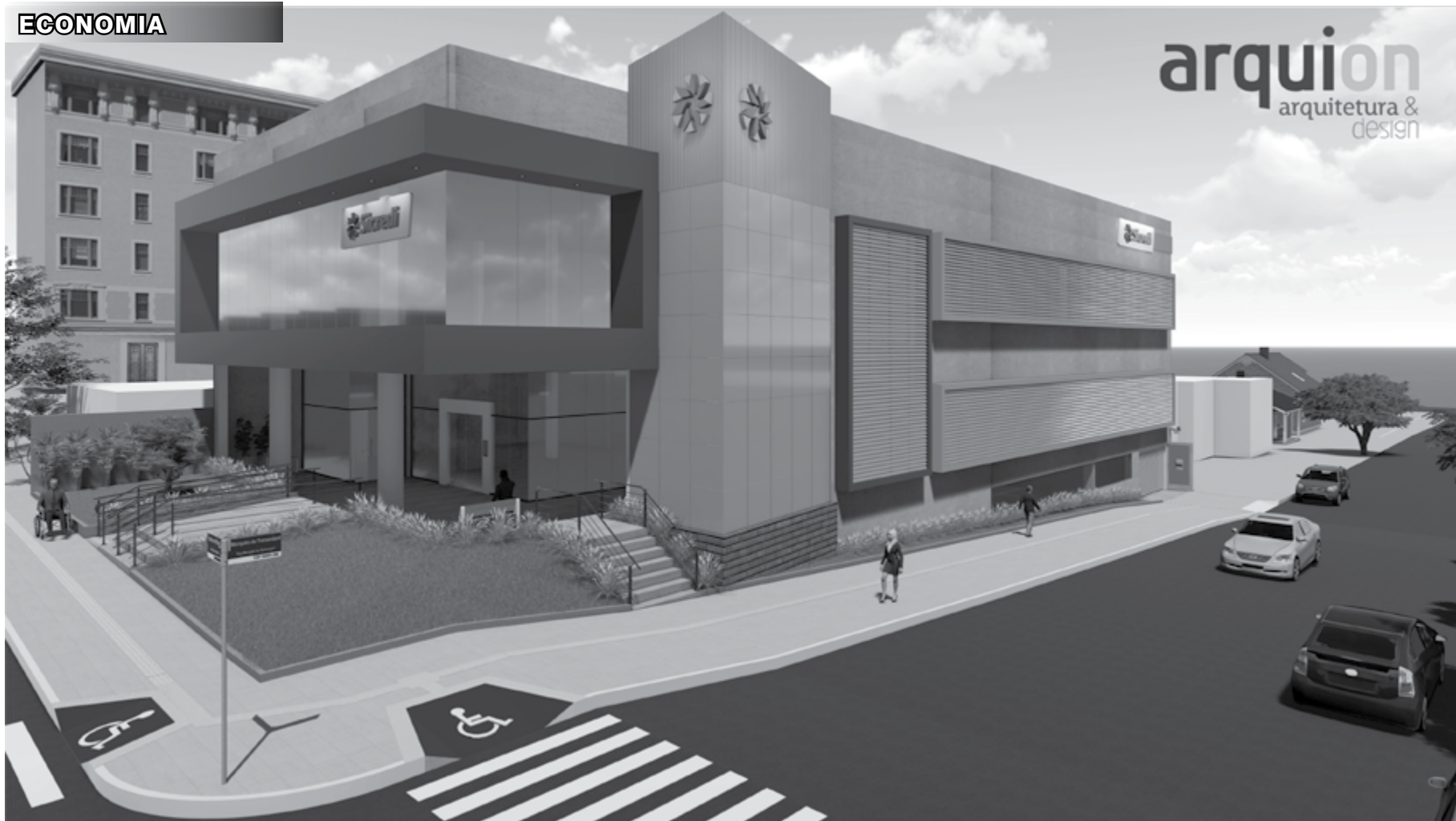

## Sicredi União RS/ES terá nova instalação da agência do centro de Santo Ângelo

*A edificação será feita na esquina das ruas Marquês de Tamandaré e Antunes Ribas*

A Sicredi União RS/ES projeta nova instalação para a agência do centro de Santo Ângelo. O início das obras está previsto para a primeira quinzena de maio. O design do projeto pretende trazer para aquela área da cidade uma arquitetura contemporânea que ressalta os aspectos e cores da marca “Sicredi”, as novas instalações permitirão acolher o associado de modo personalizado e também proporcionar uma experiência colaborativa. A ideia é que a agência seja um local de proximidade e convivência para os associados.

O novo espaço preserva a padronização nacional das agências do Sicredi, reforçando a presença da instituição financeira no território nacional. A agência estará localizada na Rua Antunes Ribas com a Marquês de Tamandaré e possui 2.200m<sup>2</sup>. Terá salas de reunião, cafeteria, espaço para negócios e estacionamento.

Sidnei Strejevitch, presidente da Cooperativa, complementa que o investimento também é uma das formas de retribuir a credibilidade e confiança depositadas pela comunidade em 40 anos que o Sicredi está presente no município. “Nossos investimentos e ações visam sempre agregar renda e contribuir

com a melhoria da qualidade de vida dos associados e da sociedade. Para a nova agência queremos proporcionar melhor acessibilidade, conforto e interação para nossos associados realizarem mais que negócios, construir relacionamentos”, finalizou Strejevitch.

Para estar cada vez mais à disposição de seus associados nesse momento de pandemia, além das agências físicas, o Sicredi oferece também uma múltipla rede de canais (mobile e internet banking, redes de autoatendimento, além do atendimento via WhatsApp).

Atualmente, com 107 anos a Sicredi União RS/ES possui mais de 150 mil associados e cerca de 700 colaboradores, 46 agências, distribuídas em 39 municípios pertencentes às regiões Noroeste e Missões do Rio Grande do Sul. A Cooperativa está em processo de expansão para o Espírito Santo, o que acrescenta mais 22 municípios da região Sul do estado Capixaba a área de abrangência do Sicredi. Possui um patrimônio líquido de mais de R\$ 514 milhões, mais de R\$ 3,4 bilhões em ativos e R\$ 2,9 bilhões em recursos totais. Para saber mais, acesse as redes sociais e o site [www.sicredi.com.br/uniaorses](http://www.sicredi.com.br/uniaorses).

## Sicredi União RS/ES apresenta ações e resultados em encontro virtual com a imprensa

A Sicredi União RS/ES realizou um encontro com a imprensa, na última segunda-feira, da 19. Com o objetivo de manter a proximidade com os profissionais da imprensa que levam todos os dias informação e conhecimento às comunidades, também apresentou ações e resultados da Cooperativa em 2020 e 2021 e promoveu um bate-papo entre os profissionais com os dirigentes e diretores da Cooperativa.

Em 2021, a Sicredi União RS/ES realizou a primeira assembleia digital, com a participação de mais de 6 mil associados, apresentando a todos o fechamento de 2020, com mais de R\$ 82,8 milhões. Desse valor mais de R\$ 35 milhões foram distribuídos aos associados e a comunidade, sendo R\$ 1,7 milhão para o Fundo Social, iniciativa que destina o valor de 2,5% dos

resultados do ano anterior para serem investidos em projetos que promovem educação, saúde, cultura, esporte, preservação do meio ambiente e segurança na área de atuação da Cooperativa. As inscrições dos projetos seguem até 21 de maio para entidades associadas ao Sicredi e sem fins lucrativos.

O momento também foi para falar sobre a Semana da Educação, em comemoração ao Dia Internacional da Educação, que entre as iniciativas traz sobre o andamento do Programa A União Faz a Vida e uma live especial, com Marcos Piangers sobre o tema: Escola do Futuro – insights para uma nova forma de aprender e ensinar, no dia 28 de abril, às 20h, no Facebook e Youtube da Sicredi União RS/ES.

Para saber mais sobre a Cooperativa acesse as redes sociais e o novo site: [www.sicredi.com.br/uniaorses](http://www.sicredi.com.br/uniaorses)

### Entre os destaques de 2020 a Cooperativa trouxe:

- As medidas de proteção e o apoio financeiro durante a pandemia, que inclusive foi destaque em premiação do Sicredi em nível estadual, no Prêmio Marcas que Decidem do Jornal do Comércio;

- A ampliação do horário de atendimento das agências em uma hora, sendo agora das 9h às 16h; a implantação de uma Central de Relacionamento, que atende pelo WhatsApp e também realiza contatos por WhatsApp e telefone;

- A Promoção Juntos pela Economia Local que distribuiu R\$ 1.307.000,00 em 2.158 prêmios de R\$ 500,00 e R\$ 10.000,00. Foram mais de 15 mil pessoas e 6 mil empresas participantes nos 39 municípios da área de atuação da Cooperativa no RS;

- Comemoração dos 25 anos do Programa A União Faz a Vida, que nasceu no município de Santo Cristo e hoje está em 12 estados, atendendo mais de 3 milhões de crianças e adolescentes. Só na área de atuação são 26 municípios, 81 escolas, 741 educadores e 9.934 estudantes participantes;

- Lançamento do Programa de Educação Financeira: Cooperação na Ponta do Lápis;

- Inauguração das agências de Garruchos e Pirapó que concluíram a presença física da Cooperativa na área de atuação no Rio Grande do Sul, e conseqüentemente, assume o desafio de expandir ao Estado do Espírito Santo, atuando em 22 municípios do Sul do Estado Capixaba.

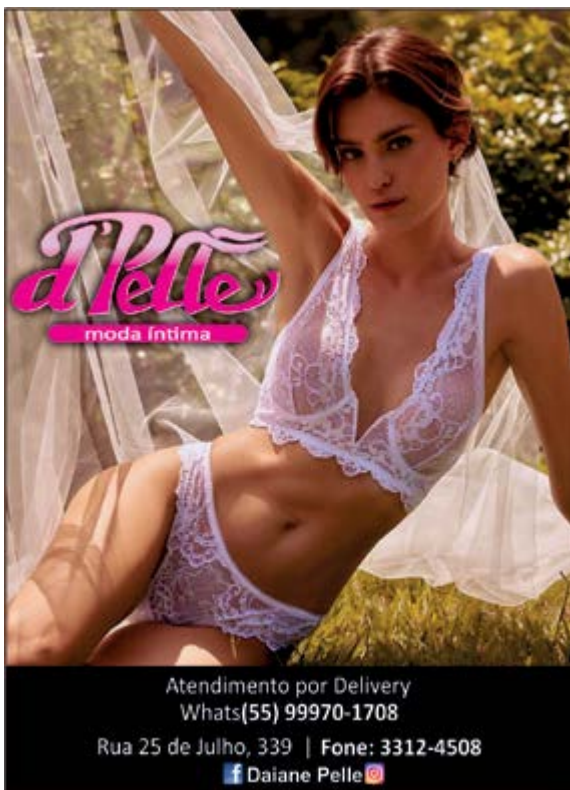

**daiane pelle**  
moda íntima

Atendimento por Delivery  
Whats(55) 99970-1708  
Rua 25 de Julho, 339 | Fone: 3312-4508  
f Daiane Pelle

**PRECISOU DE BANHEIRO PARA  
SUA CONSTRUÇÃO? A MR TEM  
A SOLUÇÃO!**

(55) 99970-1905



**AMAURI  
LIRIO**



**ENTRE IRMÃOS  
VALENTIM, PEDRO e JOAQUIM.**  
Essa gurizada linda são os filhos  
dos papais corujas IURA e LIDI  
MENDONÇA - num clic especial de  
Vick Almeida.



Foto: Bárbara Rigo

**SWEET 15**

Esta é a **KAROL BORCHARTT** - uma das  
belas da nova geração, em recente ensaio  
fotográfico para marcar os seus 15 anos,  
assinado por Bárbara Rigo.



Foto: Vick Almeida

**LANÇAMENTOS**



**SFERA**  
Since 1998

55 3312-3199 | Rua 3 de Outubro, 431

*Chica Sperling*

Serviço de Catering  
Take Away | Eventos | Menu Variados

Reservas de Marmitas até  
10h30min de Segunda  
a Sábado, com Cardápio  
novo a cada dia.

Se preferir, temos opções de pratos resfriados e congelados.



**MARMITEX**

Para Duas Pessoas  
R\$ 35,00

Trabalhamos com Tele-Entrega

**MARMITEX FITNESS**

Para Uma Pessoa  
R\$ 17,50

☎️ 📞 9.8131-0717

**SALADA**

Sempre com Duas Opções  
R\$ 25,00

@@chica\_sperling f chicasperling

**INOVARE**  
SALÃO DE BELEZA

55 3313 4625  
MARECHAL FLORIANO, 922  
SANTO ÂNGELOS

inscrições abertas  
**pós-graduações**

acesse o site  
[www.santoangelo.uri.br](http://www.santoangelo.uri.br)

**URI** | SANTO  
ÂNGELO



**V**  
Tel. (55) 3312.6997  
55 9 9609.6997  
www.ohardavick.blogspot.com.br  
www.detalhesdeumcasamento.blogspot.com.br  
**Vick Almeida**  
FOTOGRAFIAS  
Rua Marechal Floriano, 922 - Centro - Santo Ângelo - RS



**PRISCILA VARGAS**



**LISIANE BERWANGER**

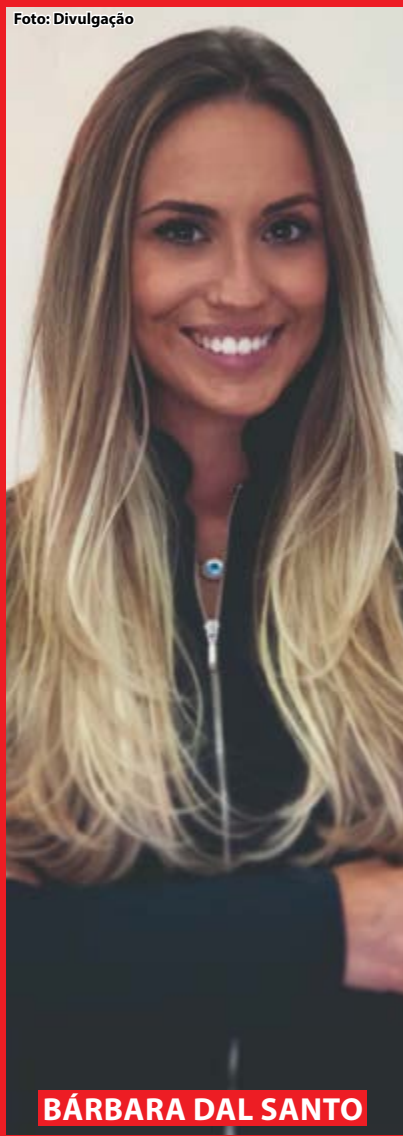

**BÁRBARA DAL SANTO**

# FELIZ ANIVERSÁRIO!

No último domingo, dia 18, **PRISCILA VARGAS** - conceituada fisioterapeuta, leia-se **Plena Clínica de Fisioterapia**, festejou o seu aniversário. Ontem, dia 20, foi a vez da super querida e carismática **LISIANE BERWANGER**, ouvir o tradicional "parabéns à você". E hoje no feriado, dia 21, a destacada **BÁRBARA DAL SANTO** - cirurgiã dentista, é quem estreia idade nova. À Priscila, à Lisiane e à Bárbara parabéns, sucesso e muitas felicidades!

**Dra. Ana Maria Marchionatti**  
• Especialista em Endodontia  
• Mestre e Doutora em Prótese Dentária

**Dra. Jéssica Barasuel**  
• Especialista, Mestre e Doutora em Odontopediatria

**Dr. Vinícius Wandscher**  
• Especialista, Mestre e Doutor em Prótese Dentária

(55)997171244  
www.aurumsaude.com  
@aurumsaude

**AURUM**  
SAÚDE BASEADA EM EVIDÊNCIAS  
Rua Duque de Caxias, 105, Santo Ângelo



Ofertas válidas de 16/04/2021 a 22/04/2021 ou enquanto durarem os estoques.  
**O RESTAURANTE MATTANA ABRE DIARIAMENTE.**



**GALINHÃO BOM FRANGO KG** | R\$ **4,99**



**CARNE DE 2ª AGULHA KG** | R\$ **19,99**



**PÃO CACETINHO KG** | R\$ **5,99**



**LEITE SANTA CLARA 1L** | R\$ **2,99**



**BATATA DOCE KG** | R\$ **1,99**



**CENOURA KG** | R\$ **1,99**



**OVOS VERMELHOS SOLTOS DZ.** | R\$ **4,99**



**CAFÉ NESCAFÉ MATINAL 230G** | R\$ **11,99**



**ACHOCOLATADO TODDY 400G** | R\$ **4,99**



**BANANA CATURRA KG** | R\$ **1,99**



**CERVEJA DEVASSA LATA 350ML** | R\$ **2,39**



**VINHO SAN MARTIN 1,9L** | R\$ **11,99**



**VINHO CANÇÃO 750ML** | R\$ **12,89**



**PAPEL HIGIÊNICO NEVE C/12** | R\$ **15,89**



**FRALDA CREMER 20 UN** | R\$ **9,99**



**AMACIANTE BRILHA SUL 5L** | R\$ **9,99**

Fotos meramente ilustrativas. Salvo erros de impressão.



## LIONS E LEO UNIVERSITÁRIO EM FOCO

Servir desinteressadamente

Nesta semana lançamos o quarto episódio do Podcast Universitário, quando falamos em trabalho voluntário é normal falarmos em campanhas, atividades que realizamos em prol da comunidade, mas que algumas vezes acaba por ser distorcida por conceitos prontos que temos em nossas experiências, por isto decidimos tratar justamente deste assunto: O que são campanhas?



A campanha marcadores do bem foi desenvolvida pelo nosso clube a fim de trazer informação também para os nossos momentos de lazer, realizamos a confecção de marcadores de página com informações e curiosidades sobre algumas doenças.

Março foi o mês da mulher e realizamos algumas campanhas especiais para comemorar esta data, dentre elas, produzimos um vídeo especial intitulado mulheres que inspiram, o qual continha uma viagem muito especial a todas as mulheres e principalmente às nossas Past-Presidentes LEO e Lions assim como nossa Conselheira.



Devido às restrições do isolamento social, uma de nossas atividades acabou sendo adiada, porém neste mês distribuímos aos nossos companheiros mudas de suculentas para que os mesmos pudessem presentear as mulheres especiais de suas vidas, um pequeno gesto comparado à tudo que elas já nos fizeram.

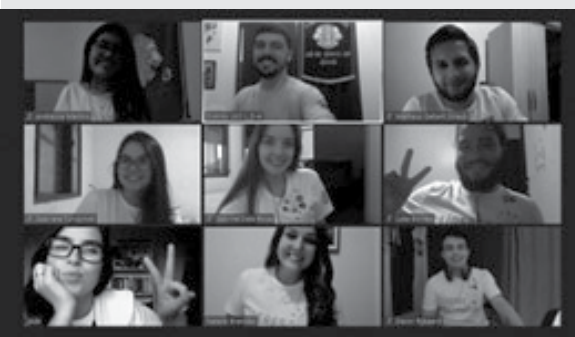

No último final de semana um de nossos companheiros participou do Conexão LD-4, um evento realizado pelo Distrito LEO para a formação e capacitação de líderes para o nosso movimento que contou também com participantes do LEO Clube Santo Ângelo Centro além de outros clubes da nossa região.

## EDUCAÇÃO

# Carreata chama a atenção para a situação das escolas de educação infantil

Com cartazes e buzinas de alerta, balões pretos e amarelos, automóveis percorreram as ruas centrais da cidade de Santo Ângelo. Pais, motoristas de ônibus e diretores de escolas particulares pediram o retorno das aulas presenciais nas escolas infantis



Foto: Marcos Demeneghi

### Carreata passa pela Rua Marechal Floriano

Uma carreata em prol da retomada das aulas presenciais na rede particular de ensino infantil foi realizada na manhã de terça-feira, dia 20, nas ruas centrais de Santo Ângelo. Uma das bandeiras levantadas na manifestação organizada por diretores de escolas infantis e pais de crianças, pede a inclusão dos professores nos grupos prioritários para a vacinação contra a covid-19 e a retomada das atividades para evitar o caos no sistema de educação infantil no estado do Rio Grande do Sul.

Diretores temem o colapso do sistema educativo com o fechamento de escolas da rede particular e a falta de capacidade da rede pública de absorver este público. “A cada dia perdido das aulas presenciais, são vários meses perdidos em conhecimento. Eu temo pelo caos geral da educação infantil. Não será para um ano, será um caos para uma década”, disse o representante da União das Escolas Infantis do Rio Grande do Sul, Tiago Lacorte.

Falou ainda que o povo gaúcho não pode ficar parado, citando que é necessário priorizar saúde, segurança pública e educação. Pois a saúde e a segurança garantem o presente e a educação o futuro do Brasil.

Segundo Tiago, a carreata foi um movimento liderado pelos pais de alunos e esclarece que foi procurado por eles para ajudar na mobilização da carreata ocorrida na manhã de terça-feira, dia 20, entre

as reivindicações está a imunização dos professores para o covid-19. Os diretores esperam que os profissionais da educação sejam incluídos, imediatamente, entre os grupos prioritários de vacinação. Para Lacorte, o sistema remoto, nas faixas etárias da escola infantil e ensino fundamental, é praticamente inviável para garantir o aproveitamento satisfatório de aprendizado.

Outro dado divulgado pela União das Escolas Infantis diz respeito ao possível fechamento de escolas nos próximos trinta dias, uma pesquisa realizada com cerca de 500 diretores de escolas particulares no Rio Grande do Sul detecta que, em 30 dias, muitas encerrarão suas atividades.

Hoje no estado são mais de 3200 escolas, exclusivamente focadas na educação infantil, algo que contabiliza 200 mil alunos e 70 mil profissionais envolvidos. “Em poucos dias vai acontecer um caos na educação”, disse Tiago, que teme que as crianças fiquem sem lugar para estudar, tendo em vista que o sistema público não tem capacidade de absorver todo este público.

No entanto, o tema é polêmico. Existem várias opiniões contrárias ao retorno e uma decisão judicial que determina o fechamento das escolas enquanto o protocolo indicar que o estado ou regiões estejam em bandeira preta.

# Provedoria troca a direção administrativa do Hospital Santo Ângelo

*Iara Fortes anunciou uma nova diretoria administrativa para o Hospital Santo Ângelo, que agora terá dois administradores que fazem parte da GV Consulting*



Fachada do Hospital Santo Ângelo - Localizado na Rua Antônio Manoel

Marcelo de Oliveira Borges deixa o cargo de diretor administrativo do Hospital Santo Ângelo, atuou na instituição de junho de 2017 até a última segunda-feira, dia 19. No lugar assumem Gelson Luis Schneider e Ricardo De Marchi Nicolau, administradores a serviço da GV Consulting

Borges é natural de Porto Alegre e tem mais de 30 anos de experiência em gestão hospitalar. Declarou que parte para novos desafios e de missão cumprida, demonstrou gratidão aos colegas de trabalho, a provedoria e ao conselho hospitalar, fez uma menção especial o Sr. Odorico Bessa Almeida e Léo Mousquer, pessoas de seu convívio e com quem acredita que aprendeu muito nesta passagem pelo hospital, considerado por ele, um período de muito trabalho e realizações.

Quando a sua saída ele compreende que é uma opção da nova diretoria, que pretende “deixar o seu legado administrativo” e por isso deve adotar outro sistema de gestão.

Marcelo já atuou no Hospital Ivan Goulart de São Borja, Hospital São Vicente de Paulo, de Cruz Alta, e Hospital Maternidade São Domingos, de Uberaba, Minas Gerais. Também trabalhou no Hospital Bene-

ficência Portuguesa, de Ribeirão Preto, São Paulo, Hospital Moinhos de Vento, de Porto Alegre, Hospital Nossa Senhora de Fátima, de Flores da Cunha, Hospital Nossa Senhora das Graças, de Canoas, e atuou como consultor pelo país através do Pró-Saúde.

O Hospital será administrado pela GV Consulting e o comunicado da decisão foi feito pela provedora do Hospital Santo Ângelo, Iara Fortes, na quinta-feira, dia 15, sem muitos esclarecimentos sobre a troca de direção. Quando questionada, a provedoria emitiu uma nota informando que o Hospital Santo Ângelo está buscando novas ferramentas de gestão e que estaria buscando a viabilidade do hospital diante dos desafios na área da saúde.

A equipe da GV Consulting é formada pelos diretores Newton Elias Gonçalves e Claudinei Valim dos Santos e contará com a gestão diária in loco dos administradores Gelson Luis Schneider e Ricardo De Marchi Nicolau.

A GV Consulting é especializada em Gestão de Instituições de Saúde e anuncia que já atuou nos estados Paraná, Rio de Janeiro e no Rio Grande do Sul, como no Hospital Santa Casa de Rio Grande.



**Artur Hamerski**

[artur.hamerski@hotmail.com](mailto:artur.hamerski@hotmail.com)

**Aportuguesando**

Encomendei via internet e reli há poucos dias o livro A Guerrilheira de Deus, escrito por Afonso de Santa Cruz, que trata sobre a vida de Teresa Verzeri. A obra, de apenas cento e trinta e três páginas e trinta capítulos curtos, mereceria leitura de todos quantos gostam de ler. Li-a na década de sessenta do século passado em Cerro Largo, no Seminário São José, hoje UFFS, tempo em que li também e em março deste ano reli O Escravo de Cartegena, de Roberto Tarso, Alma de Alpinista, de Anton Koch, e de Afonso de Santa Cruz mais estes três: Despistou Mil Secretas, O Escândalo dos Kostkas e O Porteiro de Montesión.

Segue-se dizendo que Bérghamo, na Itália, na encosta dos Alpes lombardos, banhado pelos rios Sérgio e Brembo, tem por padroeiro Santo Alexandre, um cavaleiro do exército do imperador Diocleciano, no século III d.C. Alexandre, por ser cristão e não querer adorar ídolos de Diocleciano, teve de ceder o pescoço à espada. Pois nessa cidade, no século XIX, moravam Antônio e Helena Pedrocca Grumelli Verzeri e os filhos deles, Teresa, menina buliçosa e irrequieta, um diabrete indomável, de caráter definido e resoluto, Catarina, quieta e calma, Jerônimo, que viveu poucos dias, outro Jerônimo, chamado Momolo, mais tarde padre, Antonieta, reservada e séria, e Judite. O mundo no século XIX, de modo especial a Europa, andava mal, a revolução francesa deixou-os em pedaços e o jansenismo estava matando a Igreja. Tempo também de criança cometer sacrilégio se recebesse a primeira comunhão antes dos dez anos de idade.

Teresa Verzeri tinha sete intercessores ou padroeiros: Santa Ana, Santa Maria, Santa Teresa, Santa Catarina de Sena, São José, Santo Inácio de Loyola e Santo Alexandre. Finda a missa, Antônio, pai de Teresa, ao dar ao padre Locatelli o nome de Teresa para ser batizada, declinou o nome de Ana, Maria, Teresa, Josefa, Catarina, Inácia... Teresa, quando jovem, era lindíssima, simpática e empática, atraía por esses e outros predicados muitos jovens para namoro, até mesmo um dos mais acatados cidadãos de Bérghamo, ou seja, o conde Venceslau Albani, o qual também lhe pediu a mão em casamento. Todos os pretendentes ouviram não.

Em 31 de julho de 1841, festa de Santo Inácio de Loyola, em Delfos, Teresa e companheiras tiveram pelo Papa Gregório XVI, com esforço incansável de Dom Morlacchi, aprovada a Congregação Filhas do Sagrado Coração. Teresa viveu 51 anos: de 31 de julho de 1801 a 3 de março de 1852. Mataram-lhe o corpo terríveis convulsões epiléticas. Muitos de Bérghamo e arredores tinham-na como mulher perigosa, que poderia dirigir uma revolução. Pelo Papa Pio XII, 1946, na Terra e no Céu, beata Teresa, depois santa Teresa.



**PEÇAS E ACESSÓRIOS USADOS PARA MOTOCICLETAS**

(55) 3313-3216  
(55) 99984-0550

@gugu motodemolidora

EM DEFESA DA VIDA

**DetranRS**

CRENCIADO

**CDV 00942**

Rua Rodolfo Rogowski, 468  
Santo Ângelo - RS

## Projeto entrega estrutura com acervo cultural infantil para escolas e instituições infantis de Santa Rosa e Santo Ângelo

*Livros, brinquedos, jogos e figurinos fazem parte de materiais doados pela iniciativa "Armarinho, Cantinho da imaginação"*

Em busca de difundir a leitura e promover atividades lúdicas, o projeto "Armarinho, cantinho da imaginação" entrega estruturas em escolas públicas e instituições infantis de Santa Rosa e Santo Ângelo entre os dias 19 e 22 de abril. Porto Alegre também recebe estruturas entre os dias 26 e 30 de abril (confira a programação a seguir). "Armarinho, Cantinho da imaginação" é um projeto realizado pela Secretaria Especial da Cultura, do Ministério do Turismo, com patrocínio da Alibem e produção da Incentivar.

A estrutura é composta por um acervo cultural de livros, brinquedos, jogos educativos, figurinos, adereços, caixa de som, DVDs e projetor. Todo este material, que ficará na escola ou instituição contemplada, será utilizado pelos educadores na preparação de atividades e pelas crianças em apre-

sentações teatrais e rodas de leituras, quando as atividades presenciais retornarem. O objetivo central da iniciativa é ampliar o repertório cultural dos estudantes.

Dado o contexto da pandemia de Covid-19, as entregas serão realizadas obedecendo todos os protocolos sanitários, com cuidados e segurança. No fim da pandemia, haverá oficinas de teatro com a comunidade escolar, atividade integrante do projeto.

"Por meio dos diferentes materiais, oferecemos canais para estimular a imaginação e a criatividade das crianças. Esta estrutura é um importante instrumento cultural e educacional para as escolas, para os educadores e, principalmente, para os pequenos estudantes", afirma Ewer-ton Silvano, supervisor de eventos da Incentivar.



Divulgação

Para Alibem, é gratificante a iniciativa: "Estamos imensamente felizes por fazer parte deste projeto que promove a educação de qualidade utilizando como principais ferramentas

o incentivo à leitura e a aprendizagem de forma criativa". A Alibem ocupa o 2º lugar no ranking das maiores produtoras de carne suína no Rio Grande do Sul.

### Um ano de pandemia

#### Santa Rosa

19/04/2021, às 9h, na EMEF Duque de Caxias

20/04/2021, às 9h, na EMEF Pedro Speroni

20/04/2021, às 14h, na Creche Alibem SR

#### Santo Ângelo

22/04/2021, às 9h, na EMEF Marcelino José Bento Champagnat

22/04/2021, às 14h, na EMEF Francisco Brochado da Rocha

#### Porto Alegre

26/04/2021, às 9h, na Amparo José

#### Santa Cruz

27/04/2021, às 9h, no Lar Esperança

27/04/2021, às 11h, EMEF Jean Piaget

28/04/2021, às 9h, na ONG Renascer da Esperança

29/04/2021, às 9h, na Instituição FPE (NAR Menino de Deus)

29/04/2021, às 14h, na Pequena Casa da Criança

30/04/2021, às 9h, na EMEF Morro da Cruz

30/04/2021, às 14h, no Lar de São José



KNN  
IDIOMAS

kingsway



INGLÊS, ESPANHOL, ALEMÃO E FRANCÊS.  
**TUDO O QUE VOCÊ PRECISA  
PARA CONQUISTAR O MUNDO!**

(55) 9 9622-1067 | (55) 3312-4515 | (55) 3312-3665  
www.kingsway.com.br | @knnkingsway

