

## CLIMA/TEMPO

# Frio mais intenso é passageiro e só voltará em agosto

Temperaturas baixas favorecem a formação de geadas ao amanhecer em Santo Ângelo. No entanto, os Meteorologistas informam que o frio mais intenso só retorna em agosto

Retrato cotidiano

Foto - Marcos Demeneghi

www.drlourencomuller.com.br  
@drlourencomuller

## NARIZ, OUVIDO E GARGANTA

A estética e o funcional em perfeita harmonia

ESCANEE O QR CODE E SAIBA MAIS

CRM-RS 34864 / RQE 31681

DR. LOURENÇO MÜLLER  
OTORRINOLARINGOLOGISTA

55-3313-2577 | 55-99650-2577  
Av. Rio Grande do Sul nº 1140, Sala 303  
Santo Ângelo/RS

## Casa Real

Restaurante

### Atendimento ao meio-dia (buffet livre e por peso)

Estamos cumprindo todas as normas de distanciamento de mesas, além dos cuidados redobrados com a higiene.

### Encomenda de Viandas (3312-3587 | 9.9945-3443)

Avenida Getúlio Vargas, 1655 - Em frente ao Colégio Verzeri

## NOVA ONDA

Este é o nome do lugar

### GARANTIA DE QUALIDADE!

CAMARO SS

mormaii

NATIONAL GEOGRAPHIC

PRODUTOS ORIGINAIS / LICENCIADOS.

## COLEÇÃO WINTER 2020

# ABUSIVA

moda jovem

### Masculino Feminino

## PARA VOCÊ SE ESQUENTAR NESTE INVERNO

loja\_abusiva | Loja Abusiva | loja.abusiva@hotmail.com  
Rua 25 de Julho, 360 - 3312.3151 - (55) 9.9192-6631 / (55) 9.9192-6471

## Retrato cotidiano

Marcos Demeneghi

# Tendência de elevação da temperatura até agosto



Uma massa de origem polar passa pelo Rio Grande do Sul e favorece a formação de geadas ao amanhecer. Na terça-feira, dia 14, a temperatura mais baixa registrada na estação meteorológica da URI, campus Santo Ângelo foi de seis décimos (0,6°) e favorece a formação de geadas, o que foi constatado nos campos e regiões mais baixas da cidade e do interior do município, fato que se repete nesta quarta.

Apesar da forte queda de temperatura não há expectativa de que o cenário de frio intenso continue, pelo menos até o final de julho. Depois que essa onda de frio registrada no início da semana passar, o frio mais intenso reaparece somente no início de agosto.

Segundo Paulo Etchichury da Somar meteo-

rologia às massas de ar de origem polar que entram pelo Rio Grande do Sul são desviadas para o oceano Atlântico, inclusive com precipitação mais concentrada na região do Rio Grande do Sul em virtude deste fenômeno. O pesquisador avalia que as águas mais frias do oceano pacífico, mesmo sem configurar La Niña, fazem com que os sistemas meteorológicos desviem do continente.

Várias cidades do Rio Grande do Sul registraram chuva acima do normal, com até 150 milímetros além da média, principalmente no centro-norte do estado. Como é o caso de Santo Ângelo, onde só nos primeiros 15 dias do mês de julho choveu 104 milímetros além da cota prevista para todo o mês. (Confira o gráfico na pg.7)

• FISIOTERAPIA - ACUPUNTURA - PILATES  
 • FISIOTERAPIA DERMATO FUNCIONAL  
 • (LIMPEZA DE PELE, TRATAMENTO PARA ACNE, MANCHAS E REJUVENESCIMENTO FACIAL)

Fone: 98119-9354

Rua Marechal Floriano, 2048 - Santo Ângelo-RS  
 Rua Conde de Porto Alegre, 1172 - Sala 3  
 (Em frente ao Mercado Cotrisa)

  
 Dra. Mariana Moraes Tonetto  
 FISIOTERAPEUTA ESPECIALISTA EM ACUPUNTURA | PILATES

## Notas

## Jovem empreendedor Rural

A Emater/RS-Ascar realiza na sexta-feira (17/07), das 14h às 16h, um encontro virtual com a Juventude Rural do Rio Grande do Sul. O evento objetiva ouvir as histórias de vida dos jovens assistidos pela Instituição, conhecendo sua trajetória, sonhos, dificuldades, desafios e conquistas.

Participam o secretário estadual da Agricultura, Pecuária e Desenvolvimento Rural (Seapdr), Covatti Filho, o presidente da Emater/RS, Geraldo Sandri, e cinco jovens de diferentes regiões do Estado, que contarão suas experiências enquanto jovens rurais.

## Ciências Contábeis na FASA

A graduação em Ciências Contábeis é a nova oferta da Faculdade Santo Ângelo (FASA) à comunidade regional. Com conceito 4 (de 1 a 5), a instituição obteve aprovação do MEC para o curso por meio da portaria nº 221, publicada no dia 8 deste mês.

A FASA já abriu o processo para ingresso. Interessados(as) devem apresentar o Histórico Escolar, na Secretaria da Faculdade. Mais informações podem ser obtidas através das redes sociais da faculdade ou pelo telefone/WhatsApp (55) 9.9600-0013.

## “Educador Nota 10”

O professor Zeno Alcides Kaipper Ely, da Escola Estadual Indígena de Ensino Fundamental Igineo Romeu Koe’ju de São Miguel das Missões está entre os 50 finalistas do Prêmio Educador Nota 10 – 2020, com o projeto “Educador de Excelência na Aldeia, por que não?”

## UFFS - Desafios da pandemia

Na UFFS os servidores passaram a trabalhar em casa, no chamado Trabalho Remoto e o Calendário Acadêmico de 2020 está temporariamente suspenso. Grande parte dos alunos, cujas famílias moram perto de Cerro Largo, voltou ao lar de origem. No entanto, muitos deles estão na cidade. A precariedade de orçamento para se deslocar para outros estados e a esperança, aliada à incerteza, do reinício das aulas é um dos motivos da permanência. Dentre os desafios está a solidão, rotina de estudos e preocupações financeiras. Eles estão recebendo auxílio complementar da UFFS.

## O Mensageiro

Fundado em 22/1997 A Realidade dos Fatos  
 Empresa Jornalística JOM Ltda. | CNPJ 30.160.583/0001-89

Assinaturas:  
 Semestral: R\$ 150,00 - Anual: R\$ 240,00  
 Correio: Semestral R\$ 250,00 - Anual: R\$ 380,00

Diretores: Amauri Lirio e Milton Pilz  
 Editor: Amauri Lirio  
 Redação: Amauri Lirio, Marcos Demeneghi (Jornalistas), Juliano B. Zancan (Diagramação)  
 Colaboradores: Adão Lago Pinto, André Ruschel, Antônio Rousselet, Artur Hamerski, Bruna Bassani, Dinalva Alves de Souza, Jonatã Ferreira, Mara Osório, Kelly Kercher.

Fale conosco, envie pautas, sugestões, críticas.  
 Redação: redacao@jom.com.br | redacao.mensa@hotmail.com  
 Comercial: amauri@jom.com.br  
 Site: www.jom.com.br

Filiado:  
 Circula quartas e sábados nos municípios de Santo Ângelo, Entre-Ijuís, Eugênio de Castro, Vitória das Missões, Guarani das Missões e São Miguel das Missões

Representante para todo o Brasil:  
 Propal Propaganda e Representações (POA)  
 E-mail: propal@terra.com.br

Av. Brasil, 18 - Bairro Boa Esperança  
 CEP 98.801-590 - Santo Ângelo - RS  
 Fone/Fax (55) 3313-4887  
 Facebook: Jornal O Mensageiro  
 Site: www.jom.com.br

As opiniões das colunas e artigos publicados pelo Jornal O Mensageiro não correspondem, necessariamente, ao pensamento do veículo, sendo de inteira e exclusiva responsabilidade de seus autores. Não nos responsabilizamos pela devolução de fotos e originais de releases.

### Previsão do Tempo

Fonte: Tempoagora

**QUA**  
 MÍN. 2°  
 MÁX. 17° 0 mm

**QUI**  
 MÍN. 12°  
 MÁX. 16° 43 mm

**SEX**  
 MÍN. 15°  
 MÁX. 25° 0 mm

### Loteria

14/7/2020 - 14h  
 1° Prêmio - 4.807  
 2° Prêmio - 6.786  
 3° Prêmio - 0.336  
 4° Prêmio - 8.963  
 5° Prêmio - 0.023  
 6° Prêmio - 0.915

14/7/2020 - 18h  
 Até o fechamento da edição não havia sido divulgado o resultado da extração da loteria.

### Fases da Lua

Minguante  
 12/7 a 19/7

Nova  
 20/7 a 26/7



PEÇAS E ACESSÓRIOS USADOS PARA MOTOCICLETAS

(55) 3313-3216  
 (55) 99984-0550

@gugu motodemolidora

EM DEFESA DA VIDA  
**DetranRS**  
 CREDENCIADO

**CDV 00942**

Rua Rodolfo Rogowski, 468  
 Santo Ângelo - RS

**Covid-19**

# População denuncia bares em atividades irregulares

*Foram atendidas cerca de 100 denúncias no final de semana. Estabelecimentos foram notificados e outros multados por descumprimento aos protocolos de segurança e prevenção*

Pontos comerciais de vendas de bebidas alcoólicas em descumprimento às determinações dos protocolos de segurança e de prevenção tem sido alvo das operações de fiscalização do Comitê Coronavírus nos finais de semana em Santo Ângelo.

O objetivo é o cumprimento de medidas de prevenção à Covid-19 nos estabelecimentos. Desde o mês passado, diversos estabelecimentos já foram notificados, multados e alguns fechados por descumprir as orientações dos protocolos que não permitem a abertura do ponto comercial após as 23 horas.

A fiscalização está sendo realizada em cumprimento ao decreto que determina a interrupção da venda de bebidas alcoólicas a partir das 22h30min e o fechamento dos locais às 23 horas, sendo realizada pela Vigilância Sanitária, Defesa Civil, Secretaria de Saúde e com o apoio da Brigada Militar.

Segundo o secretário municipal de Saúde, Luís Carlos Cavalheiro, que preside o Comitê Coronavírus, o setor de fiscalização está atendendo em média 300 denúncias na semana e em torno de 100 aos finais de semana. “A fiscalização ocorre em razão de denúncias feitas ao Plantão 24 Horas, de locais que estariam promovendo aglomeração. Há registros de estabelecimentos que não

estão cumprindo medidas importantes, como distanciamento de dois metros entre as mesas e a disponibilização de álcool gel para os clientes”, complementa.

**PLANTÃO**

As denúncias podem ser realizadas diretamente no telefone (55) 99709-1919, durante 24 horas, de domingo a domingo.

De segunda a sexta-feira, as denúncias poderão ser realizadas no telefone fixo 3313-9390, que agora atende no período das 7h às 19h, sem fechar ao meio-dia.



Fiscalização das medidas de distanciamento social



Fiscalização das medidas de distanciamento social

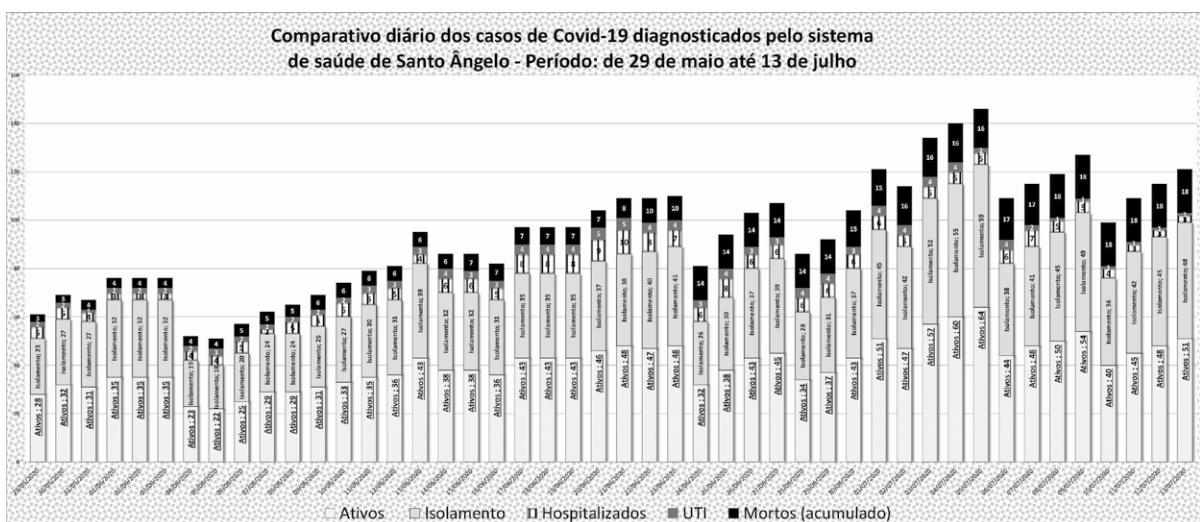

**DISTANCIAMENTO CONTROLADO** MAPA DEFINITIVO DA 10ª RODADA VIGÊNCIA 14/07 A 20/07

SANTO ÂNGELO, CRUZ ALTA, SANTA ROSA, ERECHIM E SANTA CRUZ DO SUL RECURSOS DEFERIDOS - BANDEIRA LARANJA

**BANDEIRAS**

- RISCO BAIXO
- RISCO MÉDIO
- RISCO ALTO
- RISCO ALTÍSSIMO

RS NOVAS FAZANHAS

## Distanciamento Controlado: Santo Ângelo continua na bandeira laranja

O governador Eduardo Leite aceitou o recurso de Santo Ângelo e região, sendo assim, a macrorregião retorna às restrições de bandeira laranja, conforme o Distanciamento Controlado do Governo.

O município havia sido indicado como bandeira vermelha na última sexta-feira, 10, e após análise dos recursos a Região Missioneira volta a ter restrições mais brandas.

O prefeito Jacques Barbosa esteve reunido durante todo o sábado com o secretário municipal de Saúde, Luís Carlos Cavalheiro, com o coordenador regional de Saúde, Iury Zabolotosky, e com prefeitos da região, por meio de videoconferência, para analisar os indicativos e formular o recurso que terminou

sendo aceito pelo governo.

Segundo o governador, embora a região de Santo Ângelo registrasse aumento no número de hospitalizações em leitos clínicos na última semana, houve estabilidade no registro de casos e de óbitos, e no número de internações de UTI, com 63% de ocupação.

O governador, no entanto, reafirmou que a situação é de gravidade em todo o Estado e clamou pela contribuição dos gaúchos na observância aos protocolos de prevenção ao novo Coronavírus.

Foram analisados 63 recursos pelo Gabinete de Crise, reduzindo de 15 para 10 o número de regiões em bandeira vermelha.

IDIOMA É UMA QUESTÃO DE **conexão**

LOVE THE JOURNALS - KEEP EXPLORING

**KNN IDIOMAS** | **kingsway**

South Africa



**SALE  
SALE  
SALE**

2 PEÇAS 10% OFF  
3 PEÇAS 20% OFF  
4 PEÇAS 30% OFF

**d'Pelle**  
moda íntima

Atendimento por Delivery  
Whats (55) 99970-1708  
Rua 25 de Julho, 339 | Fone: 3312-4508  
f Daiane Pelle



**MR** **PRODUÇÕES & EVENTOS**

@MRPRODUCOESEVENTOSS 55 99970.1905

**AMAURI LIRIO**



## BEBÊ DESTAQUE

**ANTÔNIA LOFF** - que ostenta o título de "Bebê Destaque 2019", ontem, dia 14, comemorou o seu 3º aniversário, sendo o centro das atenções de seus orgulhosos pais Janaina e Cláudio Loff, e demais familiares.

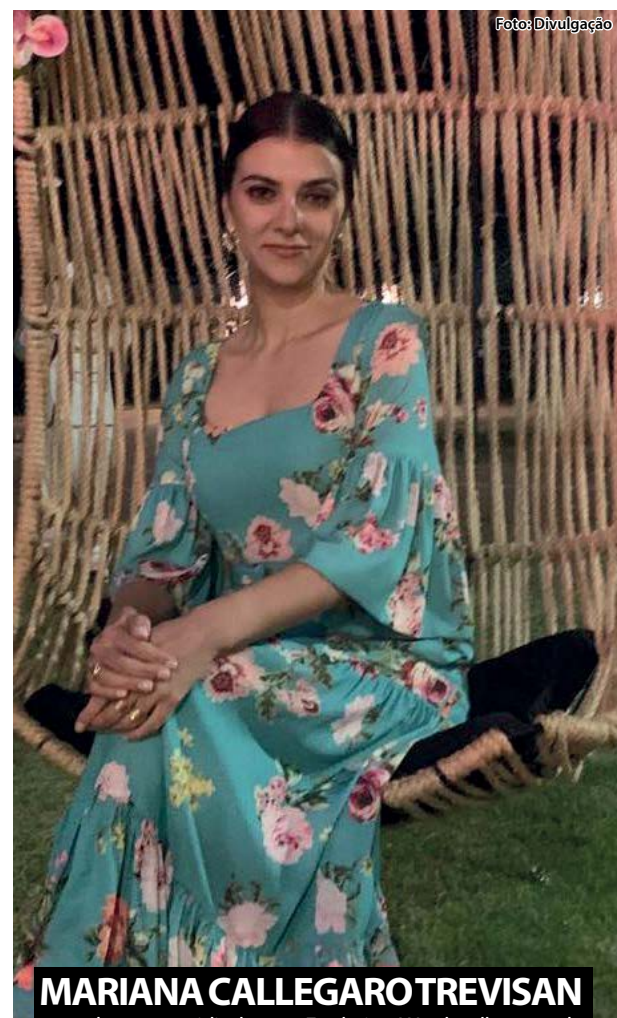

## MARIANA CALLEGARO TREVISAN

- atualmente residindo em Frederico Westphalen, onde comanda com sucesso a loja Bertta Boutique, aniversariou no último dia 7, recebendo o carinho especial de seu marido Rômulo, demais familiares e amigos.

**NO ANIVERSÁRIO DA SFERA 22 ANOS**

**QUEM GANHA O PRESENTE É VOCÊ!**

**SUPER PROMOÇÃO COM DESCONTOS INCRÍVEIS!**

**CONFIRA!**

SFERA  
55 3312-3199 | Rua 3 de Outubro, 431

## Chica Sperling TO GO

Os pratos da CHICA TO GO - são feitos com carinho e com selo de qualidade - Chica Sperling! Além do cardápio tradicional de congelados (publicado abaixo), a chef Chica produz o "PRATO DO DIA", ficam prontos a partir das 11 horas, para você comer no almoço, sem precisar descongelar! Marmiteix em porções para duas pessoas. Resumindo, a CHICA TO GO são pratos deliciosos com todo o requinte, sabor e aroma que você merece! E tem a finalidade de oferecer pratos feitos no dia ou em opção congelados.



1. BERINGELA PROVENÇAL - R\$ 35,00
2. CAMARÃO AO MOLHO BECHAMEL - R\$ 95,00
3. CONCHIGLIONE 4 QUEIJOS - R\$ 40,00
4. CONCHIGLIONE DE RICOTA, TOMATE E MANJERICÃO - R\$ 40,00
5. CONCHIGLIONE DE SALMÃO - R\$ 45,00
6. CONCHIGLIONE TOMATE SECO E RÚCULA - R\$ 40,00
7. COXA DESOSSADA COM MOLHO DE LARANJA - R\$ 30,00
8. DELÍCIA DE FRANGO - R\$ 30,00
9. FILÉ AO MOLHO DE VINHO - R\$ 50,00
10. FILÉ DE FRANGO AO MOLHO GORGONZOLA - R\$ 35,00
11. FILÉ DONA CHICA - R\$ 55,00
12. FILÉ PARMEGIANA - R\$ 55,00
13. FRANGO CORDON BLEU NO MOLHO SUGO - R\$ 30,00
14. LASANHA BOLOGNESE - R\$ 40,00
15. LASANHA DE FILÉ - R\$ 45,00
16. LASANHA DE FRANGO - R\$ 35,00
17. LASANHA DE RICOTA, TOMATE E MANJERICÃO - R\$ 35,00
18. SALMÃO C/ AROMA DE LARANJA - R\$ 65,00
19. TILÁPIA AO MOLHO ESPECIAL - R\$ 35,00

ENCOMENDAS: 9.8131-0717 (Horário comercial)

**INOVARE** SALÃO DE BELEZA

55 3313 4625  
MARECHAL FLORIANO, 922  
SANTO ÂNGELOS



## EXPERIÊNCIAS QUE DIFERENCIAM

**VESTIBULAR 2020.2**

### FORMAS DE INGRESSO

PROVA AGENDADA | NOTA DO ENEM | PORTADOR DE DIPLOMA  
TRANSFERÊNCIA | REINGRESSO

INSCREVA-SE EM  
SANTOANGELO.URI.BR

**URI** SANTO ÂNGELO  
O CONHECIMENTO MUDA SUA VIDA

**BRIEFING SOCIAL**  
amauri@jom.com.br

**Claudia Modas** TODA LOJA **50%** TODA LOJA  
Rua Antunes Ribas, 2847  
Fone: 3312-6606 - Santo Ângelo/RS

**Vick Almeida** FOTOGRAFIAS  
Tel. (55) 3312.6997  
55 9 9609.6997  
www.olhardavick.blogspot.com.br  
www.detalhesdeumcasamento.blogspot.com.br  
Rua Marechal Floriano, 922 - Centro - Santo Ângelo - RS

**FELIZ ANIVERSÁRIO!**

Dr. RENATO SALZANO - conceituado médico - estreou idade nova, no último sábado, dia 11. Ontem, dia 14, quem ouviu o tradicional "parabéns à você", foi o conceituado fotógrafo FERNANDO GOMES. E hoje, dia 15, o aniversário é da destacada empresária, expert no mundo das viagens, SOLANGE CHRISTMANN, da Binho & Sola -

Viagens, que está de visual novo e também em novo endereço, no Marquês de Tamandaré, quase esquina com a Marquês do Herval. Já amanhã, 16, é a vez da super querida e carismática APARECIDA BORNES ALVES, acrescentar mais um ano em sua vida. Ao Salzano, Fernando, Sola e à D.Cida, parabéns, saúde, felicidades e sucesso!



RENATO SALZANO



FERNANDO GOMES



SOLANGE CHRISTMANN



APARECIDA BORNES ALVES

**Super Mercado MATTANA**  
Tradição e Confiança

Ofertas válidas para 10/07/20 a 16/07/2020 ou enquanto durarem os estoques.  
**O RESTAURANTE MATTANA ABRE DIARIAMENTE.**

PINHÃO KG   R\$ <b>7,59</b>	BATATA MONALISA KG   R\$ <b>2,99</b>	CEBOLA AGRENTINA KG   R\$ <b>2,99</b>	REPOLHO VERDE KG   R\$ <b>0,99</b>	DOCE DE FRUTA PIÁ 400G   R\$ <b>3,89</b>	MASSA GERMANI 1KG   R\$ <b>4,89</b>
CHULETA BOVINA KG   R\$ <b>19,99</b>	SALGADINHOS DE FESTA UN   R\$ <b>0,59</b>	CUCA RECHEADA SABORES KG   R\$ <b>8,99</b>	CAFÉ PELE 500G   R\$ <b>5,99</b>	CAFÉ PELE 500G   R\$ <b>5,99</b>	CAFÉ PELE 500G   R\$ <b>5,99</b>
VINHO DEL PRADO 1,9L   R\$ <b>11,99</b>	CERVEJA EISENBACH 600ML S/ CASCO   R\$ <b>3,49</b>	VINHO MARCUS JAMES 750ML   R\$ <b>14,89</b>	PAPEL HIGIÊNICO NEVE C/12   R\$ <b>12,99</b>	AMACIANTE GIRANDO SOL 2L AZUL E ROSA UN   R\$ <b>4,89</b>	SABÃO EM PÓ BRILHANTE 4KG   R\$ <b>21,99</b>

Fotos meramente ilustrativas. Salvo erros de impressão.

# Cidade Empreendedora

Prefeitura e SEBRAE/RS firmam parceria para efetivação de ações para recuperação econômica no período pós-pandemia, o projeto terá início imediato



Fotos: Fernando Gomes

Ato de assinatura do convênio ocorrido no gabinete do prefeito Jacques Barbosa no dia 10

Santo Ângelo é o 14º município gaúcho a aderir ao programa Cidade Empreendedora do Sebrae/RS. A assinatura do convênio foi realizada no dia 10 deste mês. O Programa prevê a implantação de políticas públicas para o apoio e fortalecimento do empreendedorismo em Santo Ângelo, centrada em eixos como Liderança, Desburocratização, Compras Governamentais e Educação Empreendedora.

Para o presidente da Agência de Desenvolvimento de Santo Ângelo, o empresário Rodrigo Zucco, presente no ato de assinatura do convênio, os anseios das entidades de classe encontraram eco no Governo Municipal. “É uma

gestão alinhada com a iniciativa privada, para fazer acontecer”, reconheceu.

## O PROGRAMA

O Programa Cidade Empreendedora será executado ao longo de dois anos no município, com a participação efetiva da ACISA, CDL, do Sindilojas e da Agência de Desenvolvimento.

Para o chefe do Executivo, a desburocratização é um item fundamental para o desenvolvimento do município. “O governo tem de ser um facilitador da vida dos empresários. Menos papel, mais ação”, declarou. O prefeito destacou que a emissão do alvará online é uma prioridade da

gestão.

Sobre o estímulo às empresas locais para que participem dos editais de compra do município, o prefeito Jacques disse que o programa terá a missão de aproximar e facilitar a venda do comércio local à prefeitura.

Na mesma linha, o diretor Administrativo-Financeiro do SEBRAE/RS, Marco Paradedda, afirmou que a venda do comércio local à prefeitura, permitirá que a riqueza circule no âmbito do município. Airton Ramos, diretor Técnico do SEBRAE/RS, disse que o convênio é um alento para as pequenas empresas que estão enfrentando um momento difícil em razão da pandemia.

## Acadêmicos de Direito da URI continuam com a assistência jurídica

O curso de Direito da URI Santo Ângelo, por meio do Núcleo de Prática Jurídica, em seus estágios curriculares, realiza atendimentos jurídicos e atua na representação de processos judiciais no âmbito civil, penal e previdenciário, assistindo pessoas que não possuem condições financeiras de contratar profissional advogado. Todas as atividades são desempenhadas pelos acadêmicos, sob a orientação de professores e com a atuação de uma advogada.

Em meio à pandemia, os atendimentos a clientes, que são realizados pelos acadêmicos, foram suspensos e as aulas do estágio de prática jurídica passaram a ser realizadas na modalidade on-line.

Sabendo da importância e da necessidade da continuidade dos atendimentos a clientes pelo NPJur, no dia 6 de julho as atividades de estágio de prática jurídica foram retomadas pelos acadêmicos/estagiários na modalidade on-line, que realizam o estágio através da plataforma virtual google meet, onde recebem processos eletrônicos e físicos para analisarem e cumprirem prazos processuais.

Inclusive, o NPJur retomou os atendimentos

a clientes, que realizam a consulta on-line com os acadêmicos. Para que isso fosse possível, foi montada uma sala no prédio 18, com computador, câmera e áudio, atendendo as medidas de prevenção ao Covid-19, onde o cliente tem a possibilidade de contatar os acadêmicos pelo meio virtual. Aquele que tem condições de acessar o meio virtual de sua residência, pode assim proceder.

A coordenação e os professores do curso de Direito decidiram que seria necessário o retorno das atividades tendo em vista principalmente o importante papel social que é desempenhado perante a comunidade santo-angelense pelo Núcleo de Prática, como também, viabilizar a experiência da prática jurídica real aos acadêmicos, a fim de que possam aperfeiçoar o conhecimento e se tornarem profissionais capacitados e destacados no mercado de trabalho.

A coordenadora do curso, doutora Charlise Gimenez observa que “o Núcleo de Prática Jurídica se reinventou e se adaptou à nova realidade, trazendo inovação para o Direito, e tudo isso, pensando na função e no papel desempenhado pelo operador do direito, buscando sempre uma formação de excelência para os nossos acadêmicos”.

## INFORMATIVO 14ª CRE

Rosa Maria de Souza

Coordenadora Regional da Educação - 14ª CRE

E-mail: comunicacao-14cre@seduc.rs.gov.br

Blog: <http://cresantoangelo.blogspot.com.br>

Nossa página no face é 14ª CRE

### MEC ANUNCIA QUE ENEM SERÁ EM 17 E 24 DE JANEIRO DE 2021

O Exame Nacional do Ensino Médio (ENEM), que teve a aplicação adiada por causa da pandemia do novo coronavírus, foi remarcado para os dias 17 e 24 de janeiro de 2021, na sua versão impressa. A versão digital do exame será aplicada nos dias 31 de janeiro e 7 de fevereiro. Já a reaplicação das provas está marcada para os dias 24 e 25 de fevereiro do ano que vem. Os resultados serão divulgados no dia 29 de março de 2021.

### PRÊMIO EDUCADOR NOTA 10 – 2020

A 14ª Coordenadoria Regional de Educação com muito orgulho parabeniza o professor Zeno Alcides Kaipper Ely, da Escola Estadual Indígena de Ensino Fundamental Igineo Romeu Koe'ju de São Miguel das Missões pela conquista de estar entre os 50 finalistas do Prêmio Educador Nota 10 – 2020, com o projeto “Educador de Excelência na Aldeia, por que não?” Gratidão por desenvolver projetos que servem de inspiração para todos os educadores do Brasil. Desejamos muito sucesso ao colega!

### RS LANÇA PLATAFORMA INÉDITA PARA AJUDAR ALUNOS A SE PREPARAREM PARA O ENEM

Depois do projeto de teleaula Pré-Enem Seduc RS, os alunos gaúchos poderão contar com mais uma iniciativa totalmente digital, interativa e gratuita para se prepararem para o Exame Nacional do Ensino Médio (Enem). De forma inédita no país, a plataforma Resolve Sim foi anunciada, no dia 9 de julho, pelo governador Eduardo Leite, durante transmissão ao vivo pelas redes sociais, e oferecerá conteúdos para os 66 mil estudantes do terceiro ano do ensino médio. Há discussões para que os demais alunos – são 235 mil estudantes no ensino médio – também possam acessar o conteúdo. Incorporado ao ambiente do Google Sala de Aula (Google Classroom), que está permitindo aos alunos e professores da rede seguirem com as aulas de forma remota, a Resolve Sim é composta por 48 aulas completas, sendo que metade delas já estará disponível para acesso imediato. Após, haverá aulas novas sendo postadas diariamente. Todo o conteúdo é produzido pela Eleva Educação, um dos mais conceituados grupos de ensino fundamental e médio do país, com metodologia e tecnologia digitais da Estácio, uma das maiores universidades privadas e líder em inovação no EaD do país, sem nenhum custo para o governo do Estado.

### SEDUC OFERECE PLATAFORMA DE APOIO SOCIOEMOCIONAL PARA OS PROFESSORES DA REDE ESTADUAL DE ENSINO

A Secretaria Estadual da Educação (SEDUC), em parceria com o Instituto Península, disponibiliza, a partir da segunda-feira, 13 de julho, uma ferramenta de apoio socioemocional para os mais de 60 mil educadores da Rede Estadual de Ensino. A live de lançamento contou com a presença do Secretário Estadual da Educação, Faisal Karam. A Vivescer é uma plataforma online, 100% gratuita, que oferece quatro cursos certificados com 32 horas cada. Para se cadastrar acesse o link: <https://vivescer.org.br/> cadastro. A iniciativa tem o intuito de fomentar reflexões sobre a importância do cuidado da mente, do corpo, do propósito e das emoções dos educadores. Além disso, há uma comunidade de suporte, na qual os educadores trocam experiências e materiais. Os cursos são autoinstrucionais e podem ser realizados por professores de todas as etapas e modalidades de ensino no horário de sua preferência. Ao final de cada jornada, os professores poderão receber certificado do Instituto Singularidades, referência nacional em formação de professores.

### 14ª CRE REALIZA O 3º WEBINÁRIO

A 14ª Coordenadoria Regional de Educação, através do Departamento Pedagógico, realizou no dia 13 de julho, o terceiro Webinário sobre a temática Google Sala de Aula. A abertura foi realizada pela coordenadora Rosa que destacou a tarefa exemplar que as equipes diretas e professores estão realizando nas escolas. A diretora do Departamento Pedagógico, Sandra Grasel, repassou alguns recados pedagógicos e convidou a professora Jaqueline Ana Grzeczinsk da Escola Eugênio Frantz para realizar o momento cultural, que brindou a todos com o som de sua gaita. Na oportunidade, a professora Aline Dornelles Madrid Dorneles, professora da Rede Pública Estadual, Mestre em Desenvolvimento pela Unijuí e Especialista em Tecnologias da Informação e da Comunicação para a Educação pela UFGRS abordou “Os Objetos da Aprendizagem no Ensino Interativo”. A 14ª Coordenadoria Regional de Educação está realizando capacitações para utilização da plataforma Google Sala de Aula envolvendo as equipes diretas e os professores referência em TICs das escolas estaduais.

## Chuva

# Cheia do Rio Ijuí exige medidas de prevenção na estação de bombeamento de água da Corsan

Técnicos da companhia usaram um barco para chegar até o equipamento e realizar vistorias e adotarem medidas de prevenção

Fotos - Gelson Faccin



## VOLUME DE CHUVA ACIMA DA MÉDIA HISTÓRIA

Comparativo entre média histórica de chuva e o acumulado mensal em 2020

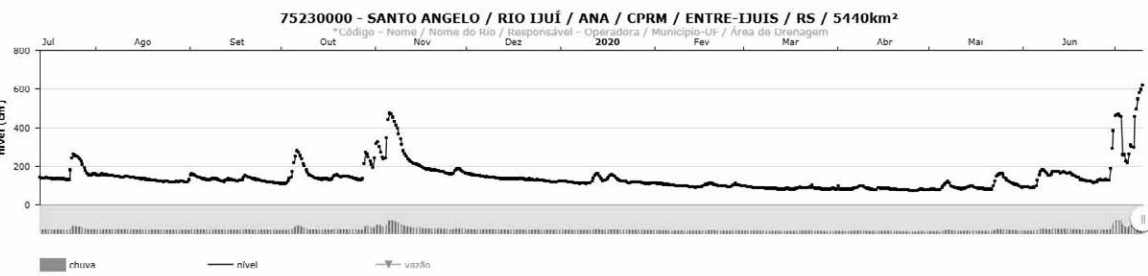
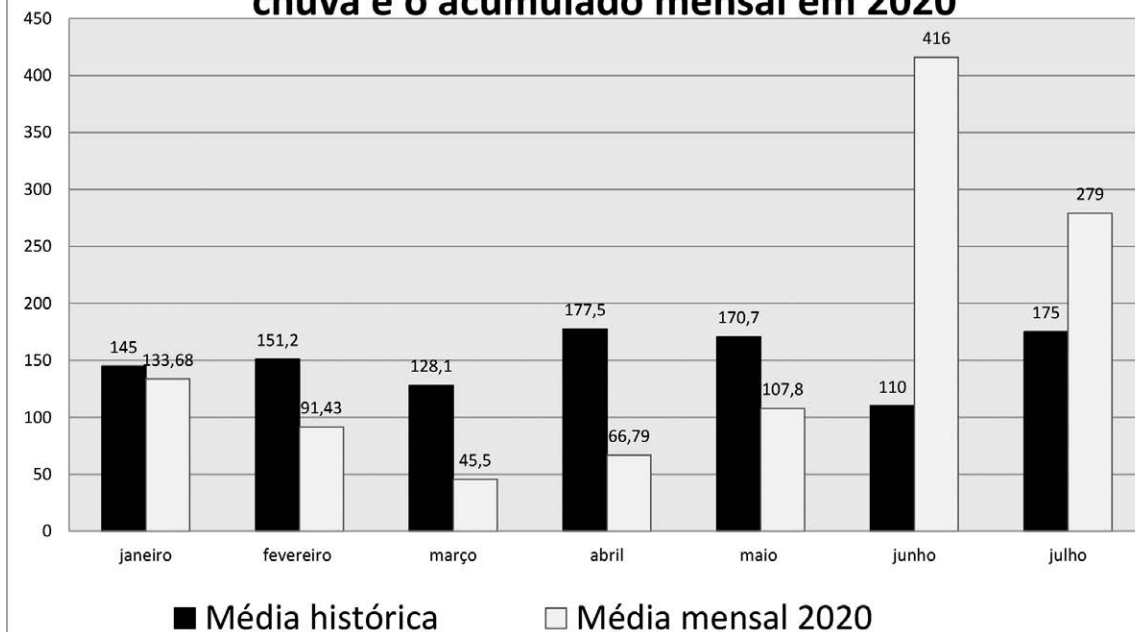

Com chuvas acima da média histórica o Rio Ijuí alcançou a marca de 6m18cm, a maior em um período de 12 meses. No mesmo período do ano passado a medição registrava 1m40cm no mesmo ponto de observação, ou seja, na estação de telemetria de Entre-Ijuí. Cheia semelhante ocorreu no final do mês de maio de 2017 quando as precipitações meteorológicas acumularam 500 milímetros em um período de trinta dias na região e o Rio Ijuí alcançou neste mesmo local 6,5 metros.

A área onde fica a bomba de captação de água que abastece 70% da população da cidade localizada na ETA II da Corsan ficou alagada durante as chuvas do dia 10 de julho, mas não houve desabastecimento ou necessidade de parar o equipamento.

Segundo o responsável técnico pela ETA II Gelson Faccin a água ficou a 80cm do nível crítico e foram necessárias algumas medidas de prevenção e acompanhamento da situação. No entanto, também foi realizada a vedação do compartimento onde fica um exaustor que retira ar quente dos motores, evi-

tando infiltrações de água.

A maior dificuldade nestas condições é chegar até o local e somente de barco foi possível fazer a locomoção. Pedro Waldir Ames que também é servidor da Corsan lembra que em 2009 ocorreu uma situação semelhante com relação ao nível do Rio Ijuí.

Outro episódio resgatado na linha do tempo pelo santo-angelense Cláudio Nascimento foi sobre uma das maiores cheias dos últimos 30 anos, ocorrida no ano de 1992, quando o nível do Rio Ijuí quase atingiu a ponte.

## Judiciário gaúcho deve retomar o atendimento presencial nesta quarta-feira

Integrantes da Administração estiveram reunidos virtualmente na tarde desta segunda-feira (13/7) com o Presidente da OAB gaúcha, Ricardo Breier. Eles conversaram sobre as tratativas referentes ao retorno da tramitação dos processos físicos e do expediente presencial nas dependências do Judiciário.

A 1ª Vice-Presidente do Tri-

bunal de Justiça, Desembargadora Liselena Schifino Robles Ribeiro, que coordenou o evento, reiterou a disposição do Judiciário gaúcho de promover o regresso do fluxo dos processos físicos e do atendimento presencial aos operadores do Direito. Isso ocorrerá a partir da próxima quarta-feira (15/7), nas Comarcas situadas nos municípios

que, de acordo com o Sistema de Distanciamento Controlado promovido pelo Governo do Estado, estejam marcados com as bandeiras amarela e laranja, além daqueles localizados nas cidades de regiões regidas pela bandeira vermelha, porém autorizadas pelo Executivo a seguirem com medidas estabelecidas na classificação laranja.



Fórum de Santo Ângelo localizado na Av. Venâncio Aires

**DELICIOSO PECADO FEITO À MÃO**

☎ 3314 1523

Avenida Getúlio Vargas, 2550

# O Mensageiro

Quarta-feira, 15 de julho de 2020 | Ano XXIII - Nº 2235 | R\$ 2,50 | www.jom.com.br

## Meio ambiente

# Manacás da Serra implantados no passeio público da AV. Getúlio Vargas estão secos

*O sol de terça-feira, dia 14, reflete nos manacás da serra floridos e o fato também denuncia que as 60 mudas implantadas no ano passado na Av. Getúlio Vargas não brotaram e podem ter secado*

Época de floração e brotação dos manacás da serra indicam que as 60 mudas implantadas em setembro de 2019 no canteiro central da Av. Getúlio Vargas por meio do programa Arborização + Segura da RGE – Rio Grande Energia, não pegaram e morreram. Apenas um exemplar mostra suas flores.

O programa implantou um total 600 mudas de diversas espécies incluindo onze ruas da cidade de Santo Ângelo. A maioria das mudas de outras espécies implantadas na mesma época, estão vivas. No entanto, os Manacás da Serra que poderiam florir nesta época, pela primeira vez nas ruas de Santo Ângelo, estão com os galhos quebradiços e secos.

O período de pouca chuva registrado de janeiro a maio deste ano, bem como o solo compactado dos canteiros centrais da AV. Getúlio Vargas, podem ter prejudicado o desenvolvimento da planta e ocasionado a morte das mudas, pois o Manacá da Serra é uma planta comum da Mata Atlântica encontrada no litoral de São Paulo, Santa

Catarina e Rio de Janeiro e gosta de um solo rico em matéria orgânica e de preferência, úmido e aerado como em seu habitat natural.

Os Manacás são facilmente identificados pela exuberância de suas flores, elas nascem brancas e vão mudando gradativamente de cor - para o rosa até atingir à tonalidade lilás.

Segundo informações disponíveis no site [www.portalfranciscano](http://www.portalfranciscano), suas flores de duas cores são decorrentes do amadurecimento diferencial das partes masculina e feminina, sendo as brancas, recém abertas, funcionalmente femininas (recebem pólen de fora) e as roxas ou lilases são as flores velhas, masculinas, liberando pólen.

A característica das flores que mudam de cor deu origem ao nome da espécie: mutabilis, e a sua grande beleza originou o nome da espécie mais próxima: pulchra, bela em latim. Amplamente utilizada em paisagismo e também na arborização urbana, devido ao seu pequeno porte e baixa interferência em fios e calçadas.

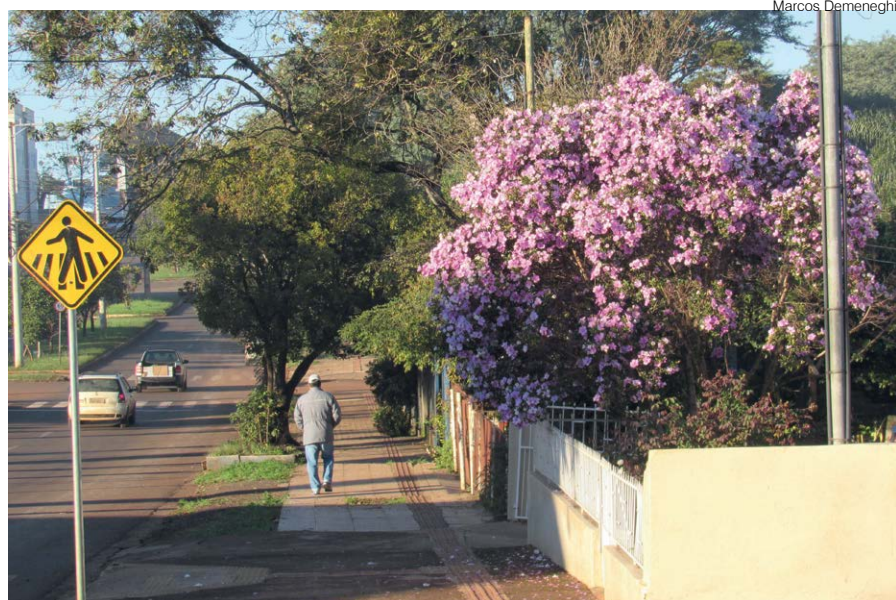

As fotos mostram um manacá florido no jardim de um morador, a única muda florida encontrada no canteiro da avenida e um exemplar igual aos outros 59 que não brotaram

## Assine Agora

# O Mensageiro

E Fique Por Dentro Das Notícias Mais Importantes De Santo Ângelo E Região!



### PROMOÇÃO

Mensal - **R\$ 15,00**  
Débito ou Boleto

Semestral - **R\$ 80,00**  
À Vista ou 2X

Anual - **R\$ 150,00**  
À Vista ou 3X

Disponível No Site  
**JOM.COM.BR**

Ligue 3313-4887 ou 9.9975-2004

## Mocotó Solidário\*

\* 500 porções de 500ml

Compre um mocotó solidário\*

**R\$ 13,00**  
a porção



R\$ 3,00 (por porção) serão destinados a compra de ração, medicamentos, castrações e ajuda aos cães abandonados.



Para a alegria da cachorrada

Adquira seu cartão pelo fone/whats  
(55) 98456 1233  
(55) 99635 4272

Uma parceria:

