

ORGANIZAÇÕES SOLIDÁRIAS

Arquivo do Centro de Acolhimento Martinho Lutero



Saiba como funciona o Centro de Acolhimento Martinho Lutero

Página 3

www.drlourencomuller.com.br
@drlourencomuller

NARIZ, OUIDO E GARGANTA

A estética e o funcional em perfeita harmonia

ESCANEE O QR CODE E SAIBA MAIS

CRM-RS 34884 / RQE 31681

DR. LOURENÇO MÜLLER
OTORRINOLARINGOLOGISTA

leilão on-line SOLIDÁRIO

Dia 23 de junho/2020 - Das 20h às 22h
Acesso: @amaurilrio (Facebook ou Instagram)

PERFUMES - COBERTORES - ROUPAS - PRODUTOS COLONIAIS - DIÁRIAS DE HOTEL - ENTRE OUTROS

Em benefício do Hospital Santo Ângelo - APASSA - AMPARK - Lions Universitário

Leiloeiros Oficiais do Estado:
Jorge Vinicius de Moura Correa - Matrícula 375/2018
Rafael Ceretta Alegzanzi - Matrícula 403/2020

JCorrêa leilões

Realização: AmauriLirio jornalista e cerimonialista

Lions Clube Santo Ângelo UNIVERSITÁRIO

COLEÇÃO WINTER 2020

ABUSIVA

moda jovem

ABUSIVA VESTE VOCÊ

Masculino Feminino

loja_abusiva Loja Abusiva loja.abusiva@hotmail.com
Rua 25 de Julho, 360 - 3312.3151 - (55) 9.9192-6631 / (55) 9.9192-6471

Aproveite um Dia de Beleza

- Tratamentos Corporais
- Tratamentos Faciais
- Limpeza de Pele
- Spa

Preparamos um ambiente com mimos especiais para você

Tv. João Meller, 84, Complexo Adaha
(55) 3314-2345 @belli.sarturi

OFERTAS DA SEMANA

Cripy Supermercado

"O cliente em 1º lugar"
Curtam a página do Facebook Supermercado Cripy e no Instagram Mercado_Cripy
Aceitamos cartões: CONVEYNET SIMSA, SINTRIASA, AFUHSA, Assoc. Prof. Mun. e AFFURI
Ofertas válidas de 18/06/2020 a 24/06/2020 ou enquanto durarem os estoques. Imagens meramente ilustrativas. Salvo erros de impressão.

Óleo de Soja Soya 900ml R\$ 3,99	Bombom Ouro Branco e Sonho de Valsa 1Kg R\$ 26,99	Mandioca Descascada Kg R\$ 3,48	Doce de Fruta Piá 400g (Exceto Morango e Abacaxi) R\$ 3,38
Bergamota Ponkan Kg R\$ 1,95	Achocolatado Showkinho 200ml R\$ 0,69	Vinho Sangue de Boi 750ml R\$ 8,75	Achocolatado em Pó CBS 400g R\$ 2,89
		Ração p/ Cães Nutri Fan 7Kg R\$ 14,99	Papel Hig. Personal Folha Dupla 30M c/12 R\$ 11,49

Rua 7 de Setembro, 205 - Santo Ângelo - RS | Fone: (55) 3312-3075

Rua Imigrantes, 249 | Fone: 3312 1842

Covid-19

1º B Com realiza campanha solidária e arrecada quantidade de itens muito acima de anos anteriores



Central do Bem



Secretaria de Assistência Social de Santo Ângelo



Secretaria de Assistência Social de Santo Ângelo



Projeto Curumim do 1º B Com

No dia 17 de junho, o 1º Batalhão de Comunicações (1º B Com) realizou a entrega dos agasalhos, calçados, cobertores e alimentos no contexto da Campanha Solidária/2020.

A meta de doação deste ano foi suplantada em 500% com relação aos agasalhos e 350% no tocante aos alimentos, chegando-se a 6.760 (seis mil setecentos e sessenta) peças, entre agasalhos, calçados e cobertores e 1.803 (um mil oitocentos e três) quilos de alimentos não

perecíveis.

Todos os itens arrecadados foram ofertados pelos militares do 1º B Com e seus dependentes, durante os meses de maio e junho. As doações foram encaminhadas às famílias dos jovens atendidos pelo "Pelotão Curumim" do 1º B Com, ao projeto social "Central do Bem" de Santo Ângelo, que atende mais de 4,3 mil famílias carentes, e à Secretaria de Assistência Social do Município.

3
- FISIOTERAPIA - ACUPUNTURA - PILATES
- FISIOTERAPIA DERMATO FUNCIONAL
- (LIMPEZA DE PELE, TRATAMENTO PARA ACNE, MANCHAS E REJUVENESCIMENTO FACIAL)

Fone: 98119-9354

Rua Marechal Floriano, 2048 - Santo Ângelo-RS
Rua Conde de Porto Alegre, 1172 - Sala 3
(Em frente ao Mercado Cotrixa)

Dra. Mariana Moraes Tonetto
FISIOTERAPEUTA ESPECIALISTA EM ACUPUNTURA | PILATES
MORAES TONETTO

Medidas de afastamento social

Novas regras de afastamento social em decreto municipal

O prefeito Jacques Barbosa assinou na manhã de sexta-feira, dia 19, um novo decreto que endurece as restrições para prevenção e combate ao avanço do contágio no município. A fiscalização também será ampliada, com a capacitação de servidores públicos municipais e o apoio da Brigada Militar.

O decreto entra em vigor nesta sexta-feira, dia 19, restringindo a circulação de pessoas nas vias públicas entre as 23 horas às 5 horas. Só poderão circular nas vias públicas após este horário, pessoas que comprovadamente estiverem a trabalho ou em busca de atendimento nos serviços essenciais.

As áreas públicas, como praças de lazer e de esporte, terão seus espaços interditados, com proibição para a circulação de pessoas. O prefeito também determinou o fechamento do Parque de Exposições Siegfried Ritter, onde será permitido somente o acesso de trabalhadores.

Os bares, restaurantes e lojas de conveniência estão elencados nas novas restrições. A partir desta sexta-feira, está proibido eventos com música ao vivo, em locais abertos e/ou fechados; e a venda de bebidas alcólicas após as 22h30min. O decreto também proíbe expressamente o consumo de bebidas alcólicas nas vias, passeios e logradouros público, independentemente do horário.

EMPRESAS

Estabelecimentos com mais de dez funcionários deverão usar diariamente o termômetro de infravermelho corporal, monitorando a temperatura dos colaboradores e dos clientes. Os supermercados, mercados e atacados, poderão funcionar com 20% da capacidade estabelecida no Plano de Prevenção e Combate a Incêndio (PPCI), e manter controle rigoroso de entrada e saída de clientes. Também será obrigatório o uso do termômetro de infravermelho corporal para trabalhadores e clientes.

O decreto prevê um prazo de 15 dias para a adequação dos estabelecimentos.

IGREJAS

As igrejas que reunirem em seus locais de celebração de missas e cultos com mais de vinte pessoas, obrigatoriamente deverão utilizar o termômetro de infravermelho corporal, com 15 dias de prazo para adequação, além da observância aos decretos anteriores que limitam a capacidade de pessoas nos templos.

O Mensageiro

Jornal e Revista
Fundado em 22/1997 - A Realidade dos Fatos
Empresa Jornalística JOM Ltda. | CNPJ 30.160.583/0001-89

Assinaturas:
Semestral: R\$ 150,00 - Anual: R\$ 240,00
Correio: Semestral R\$ 250,00 - Anual: R\$ 380,00

Diretores: Amauri Lirio e Milton Piltz

Editor: Amauri Lirio

Redação: Amauri Lirio, Marcos Demeneghi (Jornalistas), Juliano B. Zancan (Diagramação)

Colaboradores: Adão Lago Pinto, André Ruschel, Antônio Roussellet, Artur Hamerski, Bruna Bassani, Dinalva Alves de Souza, Jonatã Ferreira, Mara Osório, Kelly Kercher.

Fale conosco, envie pautas, sugestões, críticas.

Redação: redacao@jom.com.br | redacao.mensa@hotmail.com

Comercial: amauri@jom.com.br

Site: www.jom.com.br

Circula quartas e sábados nos municípios de Santo Ângelo, Entre-Ijuís, Eugênio de Castro, Vitória das Missões, Guarani das Missões e São Miguel das Missões

Representante para todo o Brasil:
Propal Propaganda e Representações (POA)
E-mail: propal@terra.com.br

Filiado:



Av. Brasil, 18 - Bairro Boa Esperança
CEP 98.801-590 - Santo Ângelo - RS
Fone/Fax (55) 3313-4887
Facebook: Jornal O Mensageiro
Site: www.jom.com.br

As opiniões das colunas e artigos publicados pelo Jornal O Mensageiro não correspondem, necessariamente, ao pensamento do veículo, sendo de inteira e exclusiva responsabilidade de seus autores.

Não nos responsabilizamos pela devolução de fotos e originais de releases.

Previsão do Tempo

Fonte: Tempo Agora

SAB

MÍN. 18°

MÁX. 25°



DOM

MÍN. 17°

MÁX. 25°



SEG

MÍN. 16°

MÁX. 25°



Loteria

19/6/2020 - 14h

1º Prêmio - 7.124

2º Prêmio - 9.747

3º Prêmio - 2.395

4º Prêmio - 0.687

5º Prêmio - 3.904

6º Prêmio - 3.857

19/6/2020 - 18h

Até o fechamento da edição não havia sido divulgado o resultado da extração da loteria.

Fases da Lua

Minguante
13/6 a 20/6

Nova
21/6 a 27/6



PEÇAS E ACESSÓRIOS USADOS PARA MOTOCICLETAS

(55) 3313-3216

(55) 99984-0550

@gugu motodemolidora

EM DEFESA DA VIDA
DetranRS
CREDENCIADO

CDV 00942

Rua Rodolfo Rogowski, 468
Santo Ângelo - RS

Organizações solidárias

Marcos Demeneghi



Padre Elias Renato em uma das casas da sede em Santo Ângelo

Com o propósito de servir a vários municípios da região o Centro de Acolhimento Martinho Lutero foi estrategicamente implantado na BR 285, próximo a uma escola e de uma Igreja Luterana. No idealismo inicial daquele grupo, para acolher crianças e idosos, mas a entidade se consolidou como referência regional em acolhimento a crianças e adolescentes, primeiramente vinculada juridicamente a entidade similar da rede Luterana localizada em Gramado, RS. A independência veio no ano de 1997, quando assumiu o compromisso de compor a rede de apoio à crianças e adolescentes da região. Nos últimos 23 anos dá suporte a ações legais encaminhadas pelo Juizado da Infância e Adolescência da comarca de Santo Ângelo. Possui então, convênios com 11 municípios da região.

O acolhimento de crianças e jovens é feito de duas formas, com casais sociais e educadores sociais. O tempo de permanência no Centro não pode ultrapassar um ano e seis meses. Na sede de Santo Ângelo

O objetivo e a inspiração estão no nome

O Centro de Acolhimento Martinho Lutero abriga 33 crianças e adolescentes em duas sedes, uma delas está localizada em Santo Ângelo no Bairro Aliança, antigo Parque de Orient Profis de Santo Ângelo (POPSA) e a outra no interior de Entre-Ijuís, na localidade de Esquina Gaúcha.

Esta organização solidária foi fundada em maio de 1986 pela liderança de um grupo de luteranos santo-angelenses motivados em exercer os exemplos cristãos resgatados por Martinho Lutero, um dos líderes da reforma protestante ocorrida no século XVI

lo o trabalho conta com oito (8) educadores sociais e na sede de Esquina Gaúcha são dois Casais Sociais, a equipe ainda é composta por duas (2) assistentes sociais, duas (2) psicólogas, uma (1) nutricionista, uma (1) auxiliar Administrativa, entre outros servidores.

O trabalho da equipe, além de proporcionar proteção física com moradia, alimentação, acesso à saúde, também incentiva a aquisição da autonomia individual orientando em questões básicas da educação, semelhantes ao ambiente familiar, como frequentar escola, realizar tarefas cotidianas, cuida-



A sede localizada no interior de Entre-Ijuís possui 12ha

dos com vestimenta e integração comunitária, a casa proporciona também o apoio psicológico de modo profissionalizado.

O Centro de Acolhimento Martinho Lutero possui um Coordenador Institucional, Padre Elias Renato Eidam e uma coordenadora administrativa, Roberta Herter da Silva. Mantém-se a partir de convênios com municípios da região, participação em programas de transferência de renda como o Rugido do Bem, estruturação de projetos para uso de verbas destinadas por entes públicos e privados, contribuições de associados, auxílio da Rede de Igrejas Luteranas, tanto internacional, quanto local.

Os coordenadores, Padre Elias e Roberta, concluem que a ajuda da comunidade é fundamental para a sustentabilidade da instituição. Embora tenham auxílios institucionais é a doação voluntária que ajuda na alimentação e qualificação das ações feitas pelo centro.



Seu olhar mais
Free Form!

100 dias para o primeiro pagamento, em até 8X sem juros pelo crediário.

Já pensou em ver o mundo com conforto, tecnologia e personalidade? As lentes Free Form trazem tudo isso para você! Conheça nossas lentes e todas as vantagens que elas proporcionam e transforme seu olhar.

ÓTICA PAULO | **25 ANOS**

Rua Três de Outubro, 361 - Centro - (55) 3312-3204 | 9 9709 0755

@oticapaulo.sa f /oticapauloSA

Utilidade pública

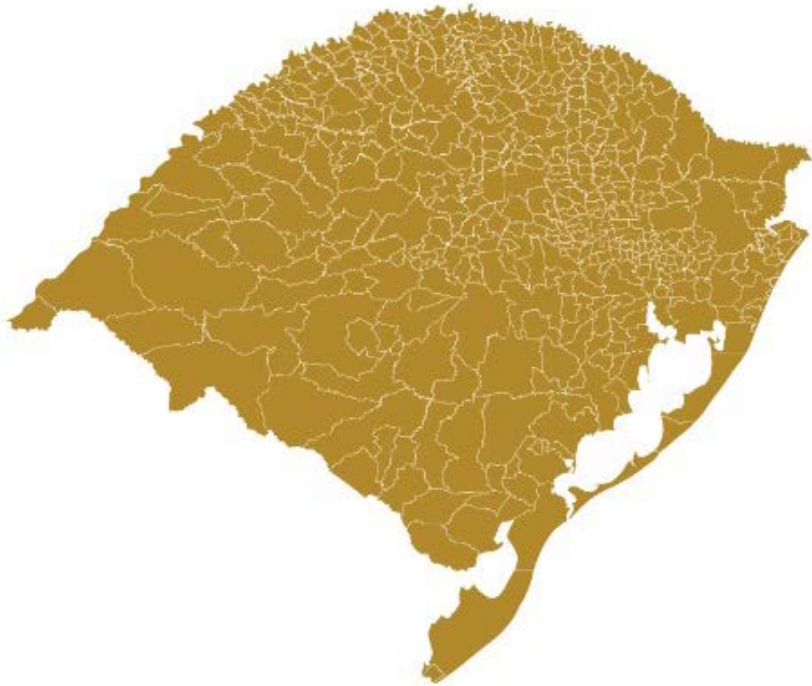

SITE DISTANCIAMENTO CONTROLADO

DECRETO ESTADUAL Nº 55.240

DECRETO ESTADUAL Nº 55.241

DECRETO ESTADUAL Nº 55.247

DECRETO ESTADUAL Nº 55.248

Selecione abaixo a cidade para acessar o resumo do decreto municipal.

SANTO ÂNGELO

DECRETO DE SANTO ÂNGELO:

singular
RECORTES A LASER

PROTETOR FACIAL

cinta regulável



- Produzido em chapa cristal ultra-vision.
- Fácil limpeza com álcool 70% ou sabão e água.
- Leve, confortável e eficiente.
- Protege contra as gotículas salivares.
- Cinta ajustável.

Compras na loja on-line | www.singular.ind.br

Pedidos pelo fone/Whatsapp | 55 99961 1135

Compra e retirada presencial |
Rua Borges de Medeiros, 398 | Santo Ângelo RS

R\$26,00 (24x25)

Ref. 003.0004

Mapa de decretos da Fecomércio-RS

Ferramenta mostra a situação nas principais cidades gaúchas para facilitar consulta a restrições e liberações de cada local

A Fecomércio-RS tem reunido, em um único site, as informações de normas municipais e estaduais em vigor que estipulam condições especiais para o funcionamento do comércio de bens e serviços. O objetivo do mapa de decretos é facilitar a tomada de decisões e dar subsídios para que os empresários possam abrir seus negócios respeitando as recomendações oficiais para cada localidade e seguindo os protocolos de saúde. Para consultar, basta acessar o site fecomercio-rs.org.br/decretos.

Além de indicar a possibilidade de abertura do comércio, o site apresenta um resumo de cada decreto, com as principais determinações, liberações e

proibições, já que fica a cargo de cada prefeito apontar as restrições para conter a disseminação da Covid-19. A ferramenta busca oferecer uma consulta rápida com linguagem acessível, contribuindo assim para manter a atividade econômica sem comprometer os cuidados para prevenção da Covid-19.

Ao acessar a lista, os municípios que aparecem com cor de realce verde são aqueles que contam com decreto disponível para consulta. O site está sendo atualizado diariamente pela equipe da Fecomércio-RS, com a busca permanente de novos decretos divulgados pelas prefeituras. Na página, é possível acessar também na íntegra os decretos estaduais.

DECRETO MUNICIPAL 3.912/2020

Conforme determina o Decreto Municipal nº 3.912, de 14 de maio de 2020: **Fica vedado o funcionamento de restaurantes na modalidade de buffet;**

AUTORIZADOS A FUNCIONAR

HOTÉIS E SIMILARES - Poderão desempenhar suas atividades com a capacidade do percentual máximo de 50% da ocupação do espaço físico, incluindo-se neste percentual o número de trabalhadores presentes no turno, ao mesmo tempo;

Hotéis e similares localizados na beira das estradas e rodovias, poderão operar com a capacidade de 100% do espaço físico;

RESTAURANTES, LANCHONETES E PADARIAS - Restaurantes a la carte e/ou prato feito, lanchonetes e padarias poderão desempenhar suas atividades com a capacidade do percentual máximo de 50% da ocupação do espaço físico, incluindo-se neste percentual o número de trabalhadores presentes no turno, ao mesmo tempo;

MISSAS E SERVIÇOS RELIGIOSOS - Poderão desempenhar suas atividades com a capacidade do percentual de

25% do público, incluindo-se o número de trabalhadores no turno, ao mesmo tempo;

SALÃO DE BELEZA E BARBEIROS - Poderão desempenhar suas atividades com a capacidade do percentual de 25% do público, incluindo-se o número de trabalhadores no turno, ao mesmo tempo;

OUTROS SERVIÇOS - Advocacia, contabilidade, consultoria, imobiliária, serviços administrativos, auxiliares e similares, poderão desempenhar suas atividades com a capacidade do percentual máximo de 50% do público, incluindo-se o número de trabalhadores no turno, ao mesmo tempo;

ACADEMIAS DE GINÁSTICA E AGÊNCIAS DE TURISMO - Academias de ginástica na modalidade musculação e agências de turismo, passeios e excursões poderão desempenhar suas atividades com a capacidade do percentual máximo de 25% do público, incluindo-se neste percentual o número de trabalhadores presentes por turno ao mesmo tempo; (Um novo decreto já foi publicado na sexta-feira, dia 19)

 Um anúncio para o Vestibular 2020.2 da URI Santo Ângelo. O fundo mostra uma imagem de estudantes em um ambiente acadêmico. O texto principal anuncia a prova online no dia 27 de junho e o início das inscrições a partir de 5 de junho. O logo da URI Santo Ângelo e o slogan "O CONHECIMENTO MUDA SUA VIDA" estão presentes.

EXPERIÊNCIAS QUE DIFERENCIAM

VESTIBULAR 2020.2
URI | SANTO ÂNGELO
O CONHECIMENTO MUDA SUA VIDA

Prova online dia 27 de junho

santoangelo.uri.br

Inscrições a partir de 5 de junho

Sicredi União RS presta contas aos associados e comunidade referente a destinação dos recursos do Fundo Social. No montante superior a 1,8 milhão destinados à saúde.

Instituição financeira cooperativa destinou o valor do Fundo Social 2020 para hospitais filantrópicos e unidades básicas de saúde dos municípios da sua região de atuação.

Este ano, a Sicredi União RS, instituição financeira cooperativa, aprovou a destinação de R\$ 1.803.931,80 do resultado de 2019 para o Fundo Social. A aprovação ocorreu em Assembleia Geral Extraordinária e Ordinária, realizada no dia 22 de abril, virtualmente, devido a pandemia de COVID-19.

Além disso, excepcionalmente este ano, o Conselho de Administração e os Coordenadores de Núcleo aprovaram o direcionamento desses recursos para hospitais filantrópicos e secretarias municipais de saúde (dos municípios que não possuem hospitais) na nossa área de ação para contribuir com a saúde no enfrentamento do COVID-19. "Agradecemos ao nosso Conselho de Administração que propôs a destinação do Fundo Social deste ano às instituições de saúde e, um agradecimento especial aos associados e coordenadores de Núcleo que aprovaram esta destinação. Unindo esforços podemos contribuir não somente neste momento de pandemia, mas para o melhoramento das estruturas de atendimento à população em qualquer necessidade de saúde. Seguimos fortes na busca do fortalecimento regional através do cooperativismo", reforçou Sidnei Strejevitch, presidente da Sicredi União RS.

Entidade	Município	Valor
Assoc. Hospital de Caridade de Alecrim	Alecrim/RS	R\$ 24.692,62
Assoc. Assist. Cultural e Hospitalar Padre Benedito Meister	Campina das Missões/RS	R\$ 33.023,16
Assoc. Hospitalar Santo Afonso	Cândido Godói/RS	R\$ 47.338,67
Assoc. Hospitalar Roque Gonzales	Caibaté/RS	R\$ 52.830,20
Assoc. Hospitalar de Caridade Serro Azul	Cerro Largo/RS	R\$ 78.786,67
Assoc. Hospitalar Santa Tereza	Guarani das Missões/RS	R\$ 58.866,85
Hospital São José	Giruá/RS	R\$ 71.541,25
Associação São José	Porto Lucena/RS	R\$ 22.648,50
Assoc. Hospital de Caridade Nossa Senhora dos Navegantes	Porto Xavier/RS	R\$ 51.152,45
Hospital de Caridade Santo Antônio	Roque Gonzales/RS	R\$ 30.747,20
Hospital Santo Ângelo	Santo Ângelo/RS	R\$ 246.622,18
Fundação Ivan Goulart	São Borja/RS	R\$ 108.648,14
Hospital de Caridade de Santo Cristo	Santo Cristo/RS	R\$ 81.123,41
Hospital São Luiz Gonzaga	São Luiz Gonzaga/RS	R\$ 185.915,13
Assoc. Hospitalar de Caridade São Miguel	São Miguel das Missões/RS	R\$ 46.091,50
Assoc. Franciscana de Assistência a Saúde	São Paulo das Missões/RS	R\$ 21.774,88
Hospital Vida e Saúde	Santa Rosa/RS	R\$ 337.639,63
Assoc. Hospitalar Tucunduva e Novo Machado	Tucunduva/RS	R\$ 59.792,37
Centro de Assistência Médico Social	Tuparendi/RS	R\$ 77.097,51

Entidade	Município	Valor
Unidade Básica de Saúde	Rolador/RS	R\$ 4.436,93
Unidade Básica de Saúde	São Pedro do Butiá/RS	R\$ 14.876,60
Unidade Básica de Saúde	Salvador das Missões/RS	R\$ 8.823,44
Unidade Básica de Saúde	Vitória das Missões/RS	R\$ 10.592,40
Unidade Básica de Saúde	Entre-Ijuís/RS	R\$ 19.608,82
Unidade Básica de Saúde	Catuípe/RS	R\$ 17.952,78
Unidade Básica de Saúde	Santo Antônio das Missões/RS	R\$ 22.702,06
Unidade Básica de Saúde	São Nicolau/RS	R\$ 14.025,78
Unidade Básica de Saúde	Senador Salgado Filho/RS	R\$ 12.859,01
Unidade Básica de Saúde	Eugênio de Castro/RS	R\$ 9.570,39
Unidade Básica de Saúde	Vila Catarina/RS	R\$ 8.748,96
Unidade Básica de Saúde	Sete de Setembro/RS	R\$ 7.199,31
Unidade Básica de Saúde	Ubiretama/RS	R\$ 7.129,01
Unidade Básica de Saúde	Porto Vera Cruz	R\$ 4.950,88
Unidade Básica de Saúde	Garruchos	R\$ 4.123,17
TOTAL		R\$ 1.803.931,80

Polêmica

Hoje nessa Data do dia 17.06.2020 meu tio foi a óbito de câncer. Não tinha nem um cintomas de covid19, o medico deu o laudo para minha tia que estava com ele no hospital na hora de seu óbito que ele poderia ser velado por conta de não está com o covid19. Mas quando chegamos e arrumamos todo o funeral e todos os detalhes para buscar o corpo para o... Continuar lendo



910 558 comentários • 1.221 compartilhamentos

- **[Redacted]**
Ai se compreende porque morrem tanta gente de covid sacanagem!!! até aqui pertinho de nós!!!
43 min Curtir Responder
- **[Redacted]**
Que barbaridade, tem que ser punidos os responsáveis.
1 h Curtir Responder
- **[Redacted]**
E a verba não é pouco não que vergonha meu Deus onde estamos eu faria BO. 🤔🤔🤔
1 h Curtir Responder
- **[Redacted]**
É vergonhoso isso... triste
1 h Curtir Responder
- **[Redacted]**
Isso é uma falta de respeito a família deve processar quem falsificou o laudo.
1 h Curtir Responder
- **[Redacted]**
Isso já é, comprovadamente, feito! Divulgar tabelas mentirosas, infladas pra não deixarem de receber a verba federal!!! Políticagem assassina e IMUNDA DOS CRIMINOSAMENTE LESA PÁTRIA que deveriam ser responsabilizados por esses crimes!!!

Família expõe declaração de óbito nas redes sociais e gera polêmica

Protocolos de segurança adotados com pacientes acometidos por síndromes respiratórias geram desconfiança da população e a exposição de documentos emitidos pelo Hospital Santo Ângelo nas redes sociais induz a interpretações equivocadas

Uma sobrinha do falecido postou duas cópias da declaração de óbito e uma cópia do teste sorológico não reagente para covid-19 (teste rápido) e a publicação rendeu mais de 1200 compartilhamentos

Denúncia de alteração da declaração de óbito do Sr. Pedro Jorge Natalício Rodrigues, emitida na última quarta-feira, dia 17, gera polêmica nas redes sociais em Santo Ângelo. A exposição dos documentos foi feita por uma sobrinha do falecido e induz a interpretações equivocadas de que o Hospital ou o município de Santo Ângelo estaria sendo beneficiado ao internar ou declarar óbito por covid-19.

O provedor do Hospital afirma que nem a entidade, nem mesmo o município de Santo Ângelo recebem a mais por declarar ou não a morte pela doença, pelo contrário, isso confere um status ao município que prejudica o andamento de toda a sociedade. “Pensar que o hospital recebe para declarar a morte por Covid-19 peca pelo absurdo! Nos não ganhamos nada!” Disse o provedor do Hospital Santo Ângelo Odorico Bessa Almeida, além disso, ele argumenta que o governo federal jamais incentivaria com verba

pública a declaração de mortes por COVID-19.

O médico infectologista que assinou a declaração de óbito do paciente afirma que segue o protocolo padrão do Ministério da Saúde, o qual recomenda uma série de cuidados para pacientes que tenham sintomas semelhantes ao do covid-19. Ele explica que todo paciente que entra no hospital com problemas pulmonares será internado na ala destinada para este fim, no caso de óbito sem um exame conclusivo, vai constar na declaração a suspeita de covid-19. O profissional alerta que segue uma medida de segurança, pois será responsabilizado criminalmente, caso haja uma contaminação por falta de informação.

ARGUMENTOS DA POSTAGEM

Centenas de comentários e compartilhamentos envolvem esta postagem, na qual os familiares alegam que não puderam realizar o funeral tradicional. Na

declaração de óbito deste morador do Bairro Kurtz consta que ele foi diagnosticado com síndrome respiratória aguda grave, suspeito de covid-19. No entanto a família divulga o resultado de um teste rápido em que ele não era reagente.

Uma sobrinha do falecido afirma que a declaração teria sido rasgada e emitida uma segunda, no entanto não houve a anulação e nem mesmo a emissão de outra, pois as duas imagens dos documentos divulgados mostram o mesmo número sequencial, provando que se trata do mesmo documento.

Dada a imprecisão do teste rápido, foi acrescentado o termo suspeito de covid-19, pois não há, ou não havia, a resposta do exame laboratorial realizada no LACEM. Neste caso, o protocolo indica que não deve ser realizado o funeral tradicional, pelo menos o médico que assina o óbito, não assumirá o risco do contágio.

Agropecuária

COTRISA

Servindo bem para servir sempre



Venha conferir nossas ofertas de fim de semana!



SAL MOSSORÓ
25KG

R\$ **18,00**
Un.



RAÇÃO PARA CÃES
CÃO CRIADOR 7KG

R\$ **19,99**
Un.



GOLDMEC PARASITÓRIO
COM ADE 50ML

R\$ **21,00**
Un.



TERRAMAX
LA 50ML

R\$ **16,00**
Un.



COURO LIMPO PRATA
MATA BICHEIRA 200ML

R\$ **12,00**
Un.



KINETOMAX
100ML

R\$ **89,00**
Un.

Aceitamos cartões



Ofertas válidas para as agropecuárias COTRISA / Oferta para este fim de semana. Atendimento de segunda a sábado, das 8h às 12h
Rua Florêncio de Abreu, 1557 - Fone (55) 3312-4911 - Fotos meramente ilustrativas. Salvo erros de impressão.

Literatura

Concurso de Poesias da ASLE inscreve até 1º de julho

A ASLE alterou datas do edital do concurso e poetas têm até o dia 1º de julho para realizarem as inscrições. Cada participante pode participar com três poesias, com limite máximo de 40 versos cada uma e escritas no idioma Português ou Espanhol. O concurso é comemorativo e alusivo a conquista da nova sede da entidade. Os selecionados recebem um troféu e publicação na Revista Talento

Interessados em participar do Concurso de Poesias da ASLE podem se inscrever até o dia 1º de julho. O concurso sofreu alterações de data em função da pandemia do coronavírus e por atraso em pagamentos da obra da sede da entidade, que ficou paralisada por dois meses.

Quinze das poesias inscritas serão selecionadas para a premiação e publicação na Revista Talento nº 3. Os três primeiros lugares receberão R\$ 200,00 (3º), R\$ 300,00 (2º) e R\$ 500,00 (1º), mais exemplares da Revista Talento e o Troféu Sede da ASLE.

A taxa de inscrição do concurso é de R\$ 50,00 por poesia, valor depositado no Banco do Brasil, agência 0138-4, conta corrente 50156-5, em nome de Girvani Poeta Seitel, vice-presidente da ASLE. Aos participantes do exterior, a taxa é de U\$ 20 (vinte dólares). A(s) poesia(s), comprovante de depósito e ficha de inscrição devem ser enviados para o e-mail aslesantoangelo@gmail.com. Em caso de remessa pelo correio: Academia Santo-angelense de Letras- ASLE, Rua 3 de Outubro, nº 800- Centro Municipal de Cultura- Santo Ângelo- RS – CEP 98901-610.

A Academia Santo-angelense de Letras deu início em janeiro de 2020 à construção de sua sede própria, na Rua Florêncio de Abreu, junto ao complexo cultural do município. Com o objetivo de marcar esta conquista, lançou o Concurso Cultural de Poesias, com tema e categoria livres, sem distinção de idade e aberto a brasileiros e estrangeiros.

Informações mais detalhadas sobre o Concurso de Poesias Troféu Sede podem ser encontradas no regulamento completo, postado em: pt-br.facebook.com/academiasantoangelenseletras.



COLUNA DO LIONS SANTO ANGELO UNIVERSITÁRIO LIONS
Servir desinteressadamente

CÂNCER INFANTO-JUVENIL
Dra. Cláudia Beatriz Simm Costa
Médica Pediátrica e Domadora do Clube

A cada ano, no Brasil, cerca de 12 mil crianças e adolescentes são diagnosticadas com câncer, o que representa uma média de 32 casos por dia. É uma doença que vem ocupando a 8ª posição entre as causas de morte em crianças de 0 a 4 anos, e aparece como a principal causa de óbitos na faixa etária de 5 a 19 anos.

A boa notícia é que as taxas de sobrevivência ao câncer infantil aumentaram nas últimas quatro décadas. Hoje, em torno de 80% das crianças e adolescentes acometidos podem ser curados se diagnosticados precocemente e tratados em centros especializados.

O que dificulta, em muitos casos, a suspeita e o diagnóstico do câncer nas crianças e nos adolescentes é o fato de sua apresentação clínica ocorrer por meio de sinais e sintomas inespecíficos, que são comuns a outras doenças benignas mais frequentes na infância, manifestando-se por sintomas gerais, que não permitem a sua localização. Entre esses sintomas, podem ser citados: febre prolongada, vômitos, emagrecimento, sangramentos, adenomegalias generalizadas, dor óssea generalizada e palidez. Ou, ainda, por intermédio de sinais e sintomas de acometimento mais localizado, como cefaleia, alterações de visão, dores abdominais e dores osteoarticulares.

O câncer pediátrico não é uma doença prevenível; ao contrário dos adultos, nas crianças não existem evidências científicas que deixem clara a associação entre a doença e os fatores ambientais. Logo, prevenção é um desafio para o futuro. A ênfase atual deve ser dada ao diagnóstico precoce e à orientação terapêutica de qualidade.

Câncer da Criança - Sinais de alerta

- Palidez, hematomas ou sangramentos, dor óssea.
- Caroços ou inchaços, especialmente se indolores e sem febre ou outros sinais de infecção.
- Perda de peso inexplicada ou febre, tosse persistente ou falta de ar, sudorese noturna.
- Alterações oculares: pupila branca, estrabismo de início recente, perda visual, hematomas ou inchaço ao redor dos olhos.
- Inchaço abdominal.
- Dores de cabeça, especialmente se incomum, persistente ou grave, vômitos (em especial pela manhã ou com piora ao longo dos dias).
- Dor em membro ou dor óssea, inchaço sem trauma ou sinais de infecção.
- Fadiga, letargia, ou mudança no comportamento, como isolamento.
- Tontura, perda de equilíbrio ou coordenação.

Se esses sintomas estiverem presentes, procure uma avaliação médica!!!

Assine Agora O Mensageiro

PROMOÇÃO

Mensal - **R\$ 15,00**

Débito ou Boleto

Semestral - **R\$ 80,00**

À Vista ou 2X

Anual - **R\$ 150,00**

À Vista ou 3X



E fique por dentro das notícias mais importantes de Santo Ângelo e região!



Disponível No Site **JOM.COM.BR**

Ligue 3313-4887 ou 9.9975-2004



André Ruschel

andre@escolabigmaster.com.br

Assinando contratos de forma digital com DocuSign

Com o atual momento tenho focado em trazer algumas soluções que já existiam no mercado antes da pandemia, soluções essas que otimizam muito nosso trabalho, além de que, saiu essa semana a MEDIDA PROVISÓRIA Nº 983, DE 16 DE JUNHO DE 2020 - Dispõe sobre as assinaturas eletrônicas em comunicações com entes públicos e em questões de saúde e sobre as licenças de softwares desenvolvidos por entes públicos.

Já faz um certo tempo que utilizo o DocuSign, uma plataforma que você assina e envia documentos eletrônicos para assinatura digital em questão de minutos.

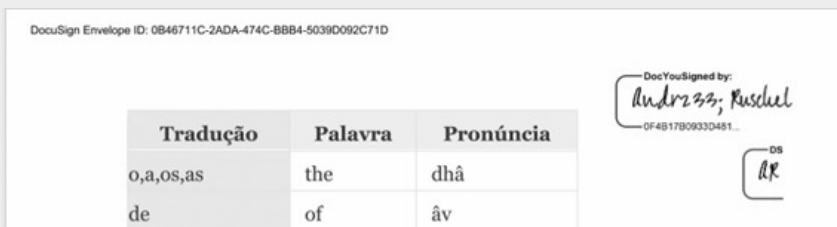

A DocuSign é a primeira companhia do mundo a oferecer um serviço de assinaturas eletrônicas simples, intuitivo e totalmente armazenado em nuvem, além de ser eficiente nos pontos de vista de segurança e economia. Desde que foi fundada em 2003, a empresa se mantém como a líder mundial em assinaturas eletrônicas.

Atualmente, mais de 300 mil empresas e organizações ao redor do mundo usam e confiam na DocuSign para fazer suas transações eletrônicas e enviar documentos para serem assinados. No escritório, em casa, viajando ou até mesmo do outro lado do mundo, a plataforma DocuSign está sempre disponível para facilitar os seus processos de formalização digital.

A DocuSign alia a tecnologia e o valor jurídico da certificação digital ICP-Brasil com o desenho de processos de sua empresa.

Como o serviço da DocuSign funciona?

É tudo bem simples e intuitivo e não há custo algum para um usuário assinar um documento, nem há necessidade de se inscrever ou se cadastrar.

Veja quais são os passos a serem seguidos por quem vai assinar um documento: Você vai receber um e-mail contendo um botão "Analisar documento", onde é possível clicar usando qualquer dispositivo com conexão à internet. Se é a primeira vez que você está assinando um documento com a DocuSign, você precisa concordar com um termo acordando que há um consenso em fazer negócio eletronicamente.

Depois, basta clicar em "Continue" e as abas de navegação vão te guiar exatamente para os lugares do documento que você precisa ver, preencher ou assinar.

Para assinar o documento, é possível escolher entre desenhando uma assinatura (caso você esteja usando um dispositivo touchscreen) ou 'adotar' uma assinatura que será usada como uma representação eletrônica da sua intenção legal de assinar aquele documento.

Assim que você tiver assinado todos os campos necessários, é só clicar em "Finalizar".

Espero que essa dica seja útil para seu trabalho.



**DELICIOSO
PECADO
FEITO À MÃO**

☎ 3314
1523

Divina Gula
doces para festas

Avenida Getúlio Vargas, 2550

O Mensageiro

Sábado, 20 de junho de 2020 | Ano XXIII - Nº 2228 | R\$ 2,50 | www.jom.com.br

A partir de
133.900
No Centro de Santo Ângelo



MIRA

STILER
engenharia

CRECI: 23838j

***Somente 80 famílias vão poder morar aqui**

 **(55) 99722-1919**



Ofertas válidas para 19/06/20 a 25/06/2020
ou enquanto durarem os estoques.

O RESTAURANTE MATTANA ABRE DIARIAMENTE.



CARNE DE 2ª
AGULHA KG | R\$ **13,99**



COXA E SOBRE COXA
DORSAL
MAIS FRANGO KG | R\$ **4,99**



PALETA
SUÍNA KG | R\$ **8,99**

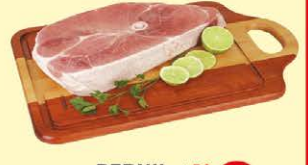

PERNIL
SUÍNO KG | R\$ **9,99**



CUCA
RECHEADA
SABORES KG | R\$ **9,99**



TORTA FRIA
SABORES KG | R\$ **18,99**



BOLO INGLÊS
SABORES KG | R\$ **8,99**



REPOLHO
VERDE KG | R\$ **0,99**

MORANGUINHO
BANDEJA
225g | R\$ **3,99**



PIMENTÃO
VERDE KG | R\$ **1,99**



TOMATE
LONGA VIDA KG | R\$ **1,99**



MORANGA
CABOTIÁ KG | R\$ **0,99**



REFRIGERANTE
FRUKÍ GUARANÁ
2L | R\$ **3,69**



VINHO
SAN MARTIN
1,9L | R\$ **12,89**



CERVEJA
BRAHMA
LATÃO | R\$ **2,89**



SAL DE BOLSA
25KG | R\$ **16,99**



RAÇÃO PARA CÃO
NUTRI FAN
25KG | R\$ **59,99**



PAPEL HIGIÊNICO BOB
LEVE 12 PAGUE 11 | R\$ **11,89**

Fotos meramente ilustrativas. Salvo erros de impressão.

Av. Sagrada Família, 51 - Bairro Pippi | Fone (55) 3314.0702 | Aberto de segunda a sábado das 8h às 20h, sem fechar ao meio-dia