



**DIA INTERNACIONAL DA MULHER**

## Agressões motivadas pelo gênero são diárias no município

Página 5

Plante o bem,  
para viver bem!



**Vida Equipamentos**  
Soluções em Saúde

(55) 3312-1095  
@/VidaEquipamentos  
Avenida Rio Grande do Sul, 1077

## NARIZ, OUVIDO E GARGANTA

A estética e o funcional em perfeita harmonia



DR. LOURENÇO MÜLLER  
OTORRINOLARINGOLOGISTA

55 3313-2577 | 55 99850-2577  
Av. Rio Grande do Sul nº 1140, Sala 303  
Santo Ângelo/RS

www.drlourencomuller.com.br  
@drlourencomuller



ESCANEE O QR CODE E SAIBA MAIS

## NOVIDADE!

REVOLUÇÃO DA ESTÉTICA!

**HARMONIZAÇÃO Facial**  
SEM AGULHAS

Harmonização facial e corporal, sem agulhas, sem dor e sem anestesia!  
Aqui na Fisio Belli você encontra a especialista nesta técnica revolucionária.



55 9 9987 4816  
Travessa João Meller, 84  
Complexo Adhara - Santo Ângelo



Mega Liquidação de Verão

**70%** em Dinheiro ou Débito

**60%** em 1x no Crédito

**50%** em até 3x no Crédito

**ÚLTIMOS DIAS!**



Masculino Feminino Kids

Rua 25 de Julho, 360 - Fone: 3312.3151



URI | SANTO ÂNGELO

inscrições abertas

## ingresso extravestibular

prova agendada  
portador de diploma  
nota do enem  
transferência



55 8422 0712

santoangelo.uri.br

## Retrato cotidiano



# Pato no alambrado

Um dos 60 patos criados no Balneário Porto Cristal repousa no alambrado antes de um refrescante banho no lago. Esta área está localizada na zona rural de Santo Ângelo, nos limites dos Distritos de Sossego e Comandai e lá existe uma das nascentes do Itaquarinchim. Os moradores afirmam que a água que nasce, naquele lugar, é uma das mais puras e limpas.

O Balneário Porto Cristal está em uma área de 4 hectares e sob a responsabilidade Altamir Machado da Silva, ele mantém seis cabanas para locação e pernoites, um tobogã que cai em uma piscina de água natural. Existe ainda uma infraestrutura com área de convivência coberta e também uma copa, piscina tradicional com água tratada, além de "muito verde" e churrasqueiras para camping.

Altamir também está reunindo implementos agrícolas antigos e sem uso, equipamentos que ficarão expostos e que ajudam entender como as lidas campeiras eram nas décadas passadas.

Além da abundância de água, que caracteriza esta região de Santo Ângelo, o Balneário Porto Cristal é frequentado por grupos que realizam retiros espirituais e também por pessoas que gostam da tranquilidade do interior do município.

Em janeiro deste ano o lugar também foi ponto de referência de uma caminhada noturna feita por moradores e turistas. Percorreram estradas rurais e esta edição trabalhou a temática das águas. Esta



Altamir Machado da Silva

caminhada é realizada nas noites de lua cheia e recebe o nome de "Trilhas da Lua Cheia". Este passeio noturno é uma iniciativa da agência de turismo Caminho das Missões.

• FISIOTERAPIA - ACUPUNTURA - PILATES  
• FISIOTERAPIA DERMATO FUNCIONAL  
• (LIMPEZA DE PELE, TRATAMENTO PARA ACNE, MANCHAS E REJUVENESCIMENTO FACIAL)

Fone: 98119-9354

Rua Marechal Floriano, 2048 - Santo Ângelo-RS  
Rua Conde de Porto Alegre, 1172 - Sala 3  
(Em frente ao Mercado Catriss)



## Notas

### A Festa da Colheita

A 51ª Festa da Colheita realizada pela comunidade do Distrito Sossego, interior de Santo Ângelo, será no dia 8 de março.

A programação inicia às 10h com uma Missa. Ao meio-dia será realizado um almoço com churrasco, galinha assada, leitão assado, cucas, saladas diversas e bebidas em geral.

Na tarde a festa segue com reunião dançante animada pela Banda Universitária. Mais informações podem ser obtidas com os organizadores da festa neste ano que são: Vilivaldo Carnelutti 55 99977-2065, Leonardo Silveira 55 99604-5542, Amauri de Oliveira 55 99645-8198.

### IPTU com desconto vence terça-feira

O contribuinte em dia com a Fazenda do Município que optar pela quitação em cota única ganha 20% de desconto no pagamento do Imposto Predial e Territorial Urbano (IPTU) do exercício 2020 até esta terça-feira, dia 10. O contribuinte em dívida ativa que pagar à vista o IPTU, também até o dia 10, receberá 10% de desconto. Quem optar pelo parcelamento do imposto terá direito a 7% de desconto para o pagamento em dia, sempre até o dia 10 de cada mês.

A Taxa de Coleta de Lixo está inclusa no carnê do IPTU e pode ser parcelada em dez vezes. No entanto, o secretário lembra que não há descontos na taxa, apenas no valor relativo ao IPTU.

A correção do imposto para o exercício 2020 é de 3,27%, conforme variação do Índice de Preço ao Consumidor Amplo (IPCA), que representa o índice oficial da inflação no Brasil, medido no período de dezembro de 2018 a novembro de 2019.

### Atrações do Brique

O Brique da Praça deste domingo, dia 8, será palco de lançamento da Feira Municipal das Agroindústrias e Agricultura Familiar, trata-se de um evento que está programado para ocorrer entre os dias 21 e 22 de março e integra as comemorações de aniversário do Município. A cerimônia de lançamento será às 10 horas.

Outra atração do Brique da Praça deste domingo será alusiva ao Dia Internacional da Mulher, quando o Grupo Maturidade Ativa do Sesc fará uma mostra do trabalho desenvolvido por meio de danças gaúchas.

### SHOW DAS ONZE



Pela segunda vez no espaço cultural do Brique, Dara Diedrich, voz e violão, estará realizando uma apresentação musical. Natural de São Luiz Gonzaga, está atuando em toda a região, reforçando o time de cantoras que se mantém nessa trajetória enfrentando os palcos e as noites regionais, levando sua arte e sua vontade em proporcionar ao seu público cativo entretenimento.

## O Mensageiro

Fundado em 22/1997 A Realidade dos Fatos  
Empresa Jornalística JOM Ltda. | CNPJ 30.160.583/0001-89

Assinaturas:  
Semestral: R\$ 150,00 - Anual: R\$ 240,00  
Correio: Semestral R\$ 250,00 - Anual: R\$ 380,00

Diretores: Amauri Lirio e Milton Piltz  
Editor: Amauri Lirio

Redação: Amauri Lirio, Marcos Demeneghi (Jornalistas), Nelson Mello (Diagramação)

Colaboradores: Adão Lago Pinto, André Ruschel, Antônio Rousseler, Artur Hamerski, Bruna Bassani, Dinalva Alves de Souza, Jonatã Ferreira, Mara Osório, Kelly Kercher.

Fale conosco, envie pautas, sugestões, críticas.

Redação: redacao@jom.com.br | redacao.mensa@hotmail.com

Comercial: amauri@jom.com.br

Site: www.jom.com.br

Filiado:  
Circula quartas e sábados nos municípios de Santo Ângelo, Entre-Ijuís, Eugênio de Castro, Vitória das Missões, Guarani das Missões e São Miguel das Missões

Representante para todo o Brasil:  
Propal Propaganda e Representações (POA)  
E-mail: propal@terra.com.br

Av. Brasil, 18 - Bairro Boa Esperança

CEP 98.801-590 - Santo Ângelo - RS

Fone/Fax (55) 3313-4887

Facebook: Jornal O Mensageiro

Site: www.jom.com.br

As opiniões das colunas e artigos publicados pelo Jornal O Mensageiro não correspondem, necessariamente, ao pensamento do veículo, sendo de inteira e exclusiva responsabilidade de seus autores.

Não nos responsabilizamos pela devolução de fotos e originais de releases.

### Previsão do Tempo

Fonte: Tempo Agora

#### SAB

MÍN. 16°  
MÁX. 33° 0 mm

#### DOM

MÍN. 17°  
MÁX. 33° 0 mm

#### SEG

MÍN. 18°  
MÁX. 35° 0 mm

### Loteria

6/3/2020 - 14h

1° Prêmio - 2.090

2° Prêmio - 8.608

3° Prêmio - 2.244

4° Prêmio - 7.011

5° Prêmio - 9.189

6° Prêmio - 9.142

6/3/2020 - 18h

Até o fechamento da edição não havia sido divulgado o resultado da extração da loteria.

### Fases da Lua

Crescente  
2/3 a 8/3

Cheia  
9/3 a 15/3

25  
A N O S

SUA VISÃO,  
NOSSA TRAJETÓRIA!

SUA ÓTICA. SEU OLHAR. NOSSA HISTÓRIA.

ÓTICA PAULO | 25 ANOS

Supermercados  
**COTRISA**  
Onde você compra e economiza



Venha conferir nossas ofertas de fim de semana!



PERNIL SUÍNO  
R\$ **12,79**  
Kg



ARROZ  
RAROZ 5KG  
R\$ **10,99**  
Un.



ERVA MATE  
SEIVA PURA  
1KG  
R\$ **8,89**  
Un.



CREME DE LEITE  
ELEGÊ 395G  
R\$ **2,99**  
Un.



TOALHA DE PAPEL  
BOB C/2  
R\$ **2,99**  
Un.



AMACIANTE  
GIRANDO SOL 2LT  
R\$ **4,19**  
Un.

Aceitamos cartões



Ofertas válidas para os supermercados COTRISA de Santo Ângelo e Entre-Ijuís / Oferta para este fim de semana. Atendimento de segunda a sábado, das 8h30min às 12h e das 14h às 18h45min  
Rua Conde de Porto Alegre - Fone (55) 3312-4159 - Fotos meramente ilustrativas. Salvo erros de impressão.

## Eventos

# Escolha da Corte do Carnaval será no domingo

*Neste evento serão eleitas a Rainha e Princesas, além das soberanas da Diversidade e da Maturidade*

Estarão sendo eleitos neste domingo (8) os integrantes da Corte do Carnaval 2020 de Santo Ângelo. A programação será realizada no Centro Histórico e marcará o encerramento da programação especial do Dia da Mulher, que ocorrerá durante todo o dia na Praça Pinheiro Machado.

A eleição da Corte iniciará às 20h30min. Serão eleitas a Rainha e Princesas, além das soberanas da Diversidade e da Maturidade. Concorrerão representantes das escolas de samba Imperadores do Samba, Grande Pippi, Unidos da Zona Sul, Acadêmicos do Improvizo, Império da Zona Norte e Moçidade Independente de São Carlos.

Na oportunidade, será apresentado o Rei Momo indicado pelas escolas de samba.

A organização recomenda que as pessoas levem suas cadeiras para assistir confortavelmente o concurso que é promovido pela coordenação do Carnaval 2020, formada pela União das Escolas de Samba com apoio do Governo Municipal, por meio da Secretaria Municipal de Turismo, Esportes, Lazer e Juventude.

A escolha da Corte é o primeiro ato do Carnaval 2020, que terá seu ponto alto com o desfile das escolas de samba, marcado para o dia 28 deste mês, às 20h, na Avenida Venâncio Aires, com produção da Open 24 Eventos. Camarotes para assistir o desfile das escolas de samba podem ser adquiridos pelo fone (55) 3312-8649.

## CAMAROTES À VENDA



Os camarotes para participação no carnaval popular de Santo Ângelo já estão à venda. São trinta espaços com capacidade para 20 pessoas e com direito a um barril de Choque de 30 litros. O custo é de R\$ 1350,00.

Ainda estão disponíveis para entrada do público o Camarote Brahma. A festa será realizada no dia 28 de março, na Avenida Venâncio Aires, com a participação de seis escolas de samba e apoio do Governo Municipal por meio da Secretaria Municipal de Turismo, Esporte, Lazer e Juventude (SETELJ).

Este evento também encerrará a comemoração dos 147 anos de Santo Ângelo. Mais informações junto a Secretaria de Turismo de Santo Ângelo.

## Feira de Rua neste sábado

Fernando Gomes



Mais uma edição da Feira de Rua do grupo “A Gente Kombina” será realizado neste sábado, dia 07, entre 16h e 22h, na Rua Marechal Deodoro (entre as vias Marechal Floriano e Marquês do Herval). Alusivo ao Dia Internacional da Mulher conta com o apoio do Governo Municipal e do Programa Inova Santo Ângelo.

A Feira de Rua “A Gente Kombina” contará com 50 expositores participantes (destes, 40 integram o grupo), e as atrações musicais de Alex Ximú, com os clássicos do Rock Nacional e Internacional, e a voz marcante de Ana Duarte, com releituras do reggae, pop rock e MPB.

Além de outros atrativos como, por exemplo, a distribuição de erva-mate e água quente para o chimarrão pela Ervateira Baldissera, a Escolinha de Skate organizada pelo Coletivo de Skatistas do Brique da Praça Leônidas Ribas (com o apoio do Governo Municipal), Feira de Adoção de Animais promovida pela Associação Santo-Angelense de Proteção aos Animais (ASPA), Brechó Solidário, a exposição da artista plástica Maria Eduarda Welzbacher e a arrecadação de livros que serão doados às 41 escolas da rede municipal de ensino.

  
garden  
residencial



No Jardim das Palmeiras  
Mais informações em [mira.cim.br/garden](http://mira.cim.br/garden)

  
STILER  
ENGENHARIA

  
CONSULTORIA IMOBILIÁRIA

# Agressões motivadas por gênero ainda são diárias no município



*Santo Ângelo é uma das 22 cidades do Rio Grande do Sul que possui uma DEAM – Delegacia Especializada de Atendimento às Mulheres. A Delegada Elaine Maria da Silva atua na comarca do Município há nove anos e fala sobre a rotina deste braço da Polícia Civil que procura humanizar e prestar um serviço mais especializado para mulheres vítimas de violência*

A violência cometida contra às mulheres é praticada todos os dias em Santo Ângelo. Dados da Delegacia Especializada em Atendimento às Mulheres somam 100 casos todos os meses e isso significa que são denunciados mais de três casos de agressões por dia em nossa cidade.

Em âmbito nacional as estatísticas revelam uma situação ainda mais grave, a cada duas horas morre uma mulher vítima de violência de gênero no Brasil, ou seja, é uma morte a cada duas horas e o País ocupa o 5º lugar em violência deste tipo no mundo.

No entanto, a legislação brasileira possui instrumentos específicos, como a Lei Maria da Penha que é considerada a 3ª mais eficiente do mundo, além disso, o Rio Grande do Sul está estruturado com 22 delegacias especializadas nestes casos, sendo que as mulheres do nosso município contam com este tipo de atendimento.

## COMO É A DELEGACIA

A delegada esclarece que as delegacias especializadas em atendimento às mulheres estão estruturadas como qualquer outra delegacia de polícia civil, a diferença está no foco do trabalho que é dedicado exclusivamente às vítimas de violência de gênero (neste caso a mulher).

No caso da nossa cidade, a DEAM conta com nove policiais mais a delegada Elaine, são agentes especializados para a escuta diferenciada destes casos. Entre as funções da delegacia especializada, destaca-se o acolhimento deste tipo de vítima, personalizado com uma escuta mais atenta e humanizada, principalmente porque envolvem rotinas domésticas relacionadas ao patrimônio, filhos e demais características e signos familiares pertinentes a nossa cultura.

## PRINCIPAIS TIPOS DE VIOLÊNCIA

Elaine informa que em Santo Ângelo os delitos mais recorrentes são: Ameaça; Vias de fato, ou seja, agressões físicas ou morais de qualquer ordem (inclusive injúria e difamação); Lesões corporais e os casos mais extremos que são os feminicídios.

Em nove anos de atuação em Santo Ângelo, a delegada já acompanhou 9 casos de feminicídio e esclarece que o resultado deste tipo de violência também atinge outros membros da família, por exemplo, os casos tipificados resultaram em 15 mortes no total, além de outras consequências não relacionadas neste conteúdo.

## MOTIVAÇÕES

Os tipos de agressões estão em função de fatores histórico/culturais em tramas familiares nutridas por sentimentos de posse, submissão, dependência financeira, autoritarismos, entre outros.

“Quase todos os casos de feminicídios ocorridos em Santo Ângelo foram registrados após a mulher tomar a decisão de romper o relacionamento”, disse a delegada, ao explicar que o sentimento de posse de uma parcela de homens é um fator cultural a ser enfrentado, pois nutre tramas de violência doméstica.

## MEDIDAS PROTETIVAS

A mulher que se sentir agredida pode fazer o registro e requer medidas protetivas. As mais importantes na rotina da delegacia são: Afastamento do agressor do lar da vítima; Proibição do agressor manter contato com a mulher agredida (enviar mensagens, recados, telefonemas, etc.); Proibição de se aproximar fisicamente da mulher (conforme determinação judicial).

É possível realizar uma denúncia de violência contra a mulher pelo Ligue 180, um central de atendimento que garante o sigilo de quem liga e faz a denúncia. A delegada Elaine também destaca a rede de apoio existente nos municípios, entidades que colaboram no intercâmbio e divulgação de informações, apoio psicológico, atendimento jurídico entre outros.

Marcos Demeneghi



Delegada Elaine Maria da Silva

## SOBRE AS FOTO

A mostra fotográfica chamada “O silêncio também é uma arma” é uma iniciativa da Delegacia Especializada no Atendimento à Mulher (DEAM) de Canoas e foi idealizada pela delegada Carolina Funchal Terres. As imagens foram registradas no ambiente da DEAM, pelas fotógrafas Fabiane Guedes e Pâmela Lazon.

Elas apresentam materiais apreendidos que

foram usados como armas em casos de violência, em contraste com objetos relacionados à beleza e à sensibilidade feminina. O objetivo da exposição é incentivar as mulheres vítimas da violência a fazerem a denúncia.

Esta mostra fotográfica já esteve exposta em Santo Ângelo.



## Quedas d'água

# A mais exuberante queda d'água da região

A Cascata do Rio Comandai tornou-se um ponto de visitação e foi uma das inspirações para o início da série "Quedas d'água". Possui 19 metros de altura e está localizada na zona rural, divisa de Santo Ângelo e Giruá

O Rio Comandai revela, na divisa dos municípios de Santo Ângelo e Giruá, uma das mais exuberantes e atrativas quedas d'água da região. O local tem acesso por estradas de chão e não há sinalização indicativa, mas a aventura pode surpreender aos visitantes.

A Cascata do Comandai, como é chamada, possui 19 metros de altura e a base inferior, onde a queda d'água repousa, possui 40 metros de uma margem a outra.

O lugar se tornou um ponto de visitação e o acesso é permitido mediante o pagamento de uma taxa de R\$ 10.

Tendo como ponto de partida e referência a Catedral Angelopolitana, serão necessários 35 minutos de carro ou 1h20min de bicicleta. Quem não conhece o trajeto poderá usar um GPS ou mapa com o roteiro pré definido, pois não há sinalização e o itinerário não pode ser considerado intuitivo.

Na área da cascata é mantida uma infraestrutura mínima com banheiros, churrasqueiras e generoso espaço para contemplação da natureza. No entanto, o visitante deve considerar que a infraestrutura é rústica, não são vendidos alimentos no local, pois trata-se de uma área de preservação permanente.

Ainda são observados nas imediações da cascata, antigos equipamentos e mobiliário que serviam para gerar energia e mover engrenagens de um antigo moinho, como rodas d'água, turbina, polias, etc.



Queda d'água do rio Comandai localizada na divisa de Santo Ângelo e Giruá



Polias que moviam um antigo moinho na área da cascata



Vista frontal da cascata

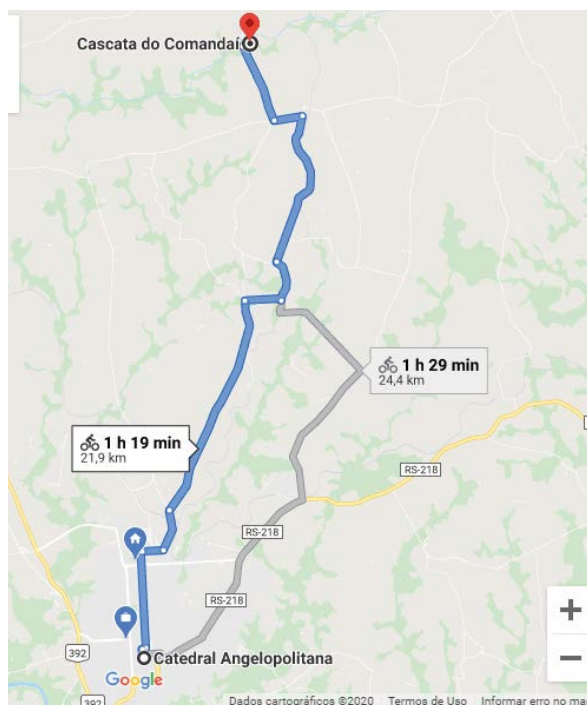

Roteiro feito no Google Maps



Vista lateral - margem esquerda da cascata

**SEXTO ENCONTRO DE CARROS ANTIGOS AVANT - SANTOÂNGELO**

**21 e 22 MAR 2020**

**Parque da FENAMILHO**  
Entrada Franca

**Dia 21 - Sábado**

- 14h - Abertura para o público
- Exposição de Veículos Antigos
- Mercado de Pulgas
- Mateada (distribuição de erva e água)
- Espaço Kids
- Camping Exclusivo para Expositores
- 19h - Fechamento dos Portões

**Dia 22 - Domingo**

- 8h - Abertura para o público
- Exposição de Veículos Antigos e Especiais
- Mercado de Pulgas
- Mateada (distribuição de erva e água)
- Espaço Kids
- Museu Militar de Panambi
- Praça de Alimentação
- Área para Churrasco
- Kombi do Chopp
- Food Trucks
- 14h - Show de Rock com as Bandas Arde Rock e Ximú

250 Kits com camiseta, tapa-sol e adesivo - Disponíveis por R\$ 30,00

**6º Encontro de Carros Antigos**

Secretaria de Estado Parque Internacional de Exposições Siegfried Ritter da Cultura apresenta:

Algo a Zelar

Velho Rock na Estrada RS 2020/2021 - 1ª Edição

RS 344, Km 55 - Santo Ângelo / RS

**22 de Março - Domingo (Show às 14:30h)**

**Arde Rock**

www.arderock.com

Patrocínio:

POSTO KAIRA, Crip, MINNER, BLACK PRIME, Sitão, Pró-cultura RS, GOVERNO DO ESTADO RIO GRANDE DO SUL, SECRETARIA DA CULTURA

## Geral

# Definida a data do 2º Startup Weekend Santo Ângelo

Este é o segundo evento do gênero realizado no município estimulado pela ZISSAN e faz parte do Programa Inova Santo Ângelo desenvolvido pelo Governo Municipal



Fernando Gomes

O encontro foi realizado no Mind7 Coworking

A comissão organizadora do Inova Santo Ângelo definiu o cronograma das ações que colocarão em prática o 2º Startup Weekend Santo Ângelo, evento voltado ao empreendedorismo com previsão de ser realizado nos dias 23, 24 e 25 de outubro.

Este projeto é impulsionado pela Zona de Inovação, Criativa e Sustentável de Santo Ângelo (ZISSAN) e busca novas parcerias com vistas a implementação de ações que levam em consideração o conceito da quádrupla hélice, ou seja, envolve governo, universidades, empresas e sociedade.

Helenice Reis esteve reunida com a comissão organizadora do evento na tarde da quinta-feira (05), no Mind7 Coworking. De acordo com Helenice Reis, neste primeiro encontro foram debatidos os temas sobre o planejamento de recursos, checklist dos organizadores com as respectivas listas de tarefas, recursos dos organizadores com detalhes de planejamento

e dicas, entre outros.

A comissão organizadora do 2º Startup Weekend Santo Ângelo é formada por integrantes da Zona de Inovação, Criativa e Sustentável de Santo Ângelo (ZISSAN) e por sua hélice formadora.

## GOVERNO DE INOVAÇÃO

O prefeito Jacques Barbosa participou do evento e resalta que a política da Administração Municipal é criar um cenário favorável para a inovação, alinhada ao mundo dos negócios e estimulando a criatividade para fazer diferente, aperfeiçoando a capacidade de se reinventar. O evento é da TechStars Global, que traz aos participantes o melhor método para inovar e ajudar a descobrir se as ideias de projetos ou negócios darão certo, com a realização do Governo Municipal, por meio do Programa Inova Santo Ângelo.



## André Ruschel

[andre@escolabigmaster.com.br](mailto:andre@escolabigmaster.com.br)

Usando o Office Mobile no seu Android e iPhone

Alguns meses atrás a Microsoft introduziu um novo aplicativo móvel chamado Office Mobile, uma experiência totalmente nova, projetada para ser seu aplicativo de referência para realizar o trabalho em um dispositivo móvel.

Ele combina Word, Excel e PowerPoint em um único aplicativo e apresenta novos recursos que permitem criar conteúdo e realizar tarefas de maneiras exclusivamente móveis para ajudá-lo a obter mais. O aplicativo do Office agora está geralmente disponível em todo o mundo para qualquer pessoa em telefones Android e iOS.

Milhões de pessoas usam o Office para obter mais no trabalho, em casa e na escola. Sabemos que muitas pessoas salvam a criação ou edição de documentos avançados para seu computador ou laptop e trabalham em seus telefones de maneiras limitadas. Encaramos isso como um desafio para o Office encontrar uma melhor experiência geral de produtividade que mudasse as percepções de como você poderia trabalhar em um dispositivo móvel para criar uma experiência mais simples, mais integrada, aproveitando os pontos fortes exclusivos dos dispositivos móveis e, de fato, necessidades móveis na vanguarda.

O aplicativo Office oferece vários benefícios importantes, incluindo:

Combinando Word, Excel e PowerPoint de uma maneira que simplifica a experiência com menos aplicativos para baixar ou alternar. Requer muito menos armazenamento por telefone do que instalar aplicativos individuais, mantendo praticamente todos os recursos dos aplicativos móveis existentes que as pessoas já conhecem e usam.

Integre nossa tecnologia Lens para desbloquear o poder da câmera com recursos como converter imagens em documentos editáveis do Word e Ex-



cel, digitalizar PDFs e capturar quadros brancos com aprimoramentos automáticos digitais para facilitar a leitura do conteúdo.

Um dos recursos que eu acho muito útil é a possibilidade de você tirar uma foto de uma imagem que contenha um texto e ele automaticamente torna esse texto editável onde você poderá copiar e colocar onde desejar.

O Office Mobile está disponível para download em tablets Android com suporte limitado. O aplicativo do Office para Android é totalmente otimizado para tablets ao trabalhar com documentos do Word, Excel e PowerPoint e estamos comprometidos em tornar o restante do aplicativo para Android e do iOS totalmente otimizados para tablets em breve.

## Obras de asfaltamento

Foi realizada a pavimentação de duas quadras de asfalto na Rua 20 de Setembro no Bairro Aliança. O serviço foi realizado pela equipe da Secretaria Municipal de Obras e Serviços Urbanos. Os trabalhos foram iniciados na manhã de quinta-feira, dia 5, no trecho que compreende o cruzamento da Rua Francisco Graziadei até a Avenida Salgado Filho. O asfaltamento da via complementa o trabalho realizado nos bairros Maria Ritter e Alvorada que receberam investimentos de R\$ 910 mil para o asfaltamento de 15 quadras.

Na sequência, a equipe estará trabalhando na pavimentação de duas quadras da Rua Aniceto Gomes Castanho, da Praça Dario Beltrão até o cruzamento com a Rua Coronel Damásio Gomes de Castro, no Bairro Emília.

O trecho a ser pavimentado, recebeu obras da CORSAN para ligações de rede de água e do esgotamento doméstico, e do Governo Municipal, por meio da Secretaria do Meio Ambiente, que reconstruiu a rede de drenagem pluvial da Rua Aniceto Gomes Castanho, entre as ruas Sete de Setembro e Damásio Gomes de Castro, solucionando os alagamentos sazonais que causavam transtornos aos moradores ao longo de décadas.

## Dinheiro público para custeio da saúde chega por emenda parlamentar

O prefeito Jacques Barbosa recebeu na manhã desta sexta-feira, 6, representantes do deputado federal Afonso Hamm (Progressistas) que confirmaram a destinação de uma emenda de R\$ 100 mil para Santo Ângelo.

Ao lado do secretário municipal de Saúde, Luis Carlos Cavalheiro, Jacques recebeu o assessor do deputado Afonso Hamm, Renato Toniazzo, o representante local do parlamentar, Marlon Silva e a presidente da Juventude Progressista, Kelly Ferreira.

A emenda é destinada ao custeio da saúde e Toniazzo afirmou que cerca de 80% das destinações feitas pelo deputado Hamm são para uso no atendimento ao setor. Além disso, o assessor colocou o gabinete do deputado Afonso Hamm à disposição do Governo Municipal para auxiliar nas demandas de Santo Ângelo em Brasília.

## Em busca de recursos para a Feagri/Missões



Divulgação / PMSA

### Comitiva em audiência no BRDE

Em busca de apoio e de parcerias para a 10ª Feira da Agroindústria e Agricultura Familiar (Feagri-Missões), uma comitiva de Santo Ângelo realizou várias audiências em Porto Alegre nesta semana.

A comitiva, integrada pelo prefeito Jacques Barbosa, deputado estadual Eduardo Loureiro, secretário municipal de Agricultura Gilmar Borges e pelo coordenador Diomar Formenton, juntamente com o presidente da 10ª Feagri-Missões, Daniel Casarin, esteve no BADESUL, BRDE, Corsan, Bannisul e Sulgás.

A feira, que também terá atrativos da área do comércio, gastronomia e artesanato, vai ocorrer entre os dias 3 e 7 de setembro no Parque de Exposições Siegfried Ritter, com entrada franca. A expectativa da organização é reunir mais de 250 expositores e receber um público em torno de 50 mil visitantes.

# AREZZO

SANTO ÂNGELO

Fone: 55 99916-4667  
Rua Marquês do Herval, 1174  
Centro



# O Mensageiro

Sábado, 7 de março de 2020 | Ano XXIII - Nº 2202 | R\$ 2,50 | www.jom.com.br

## MULHERES inspiradoras

### DESTA TERRA

18.03 | SALÃO PRINCIPAL | CLUBE GAÚCHO

# 23

O Mensageiro ANOS  
A REALIDADE DOS FATOS



Clube Gaúcho

singular  
RECORTES A LASER

MR  
PRODUÇÕES & EVENTOS

Chica Sperling



Thiago PRADO

ImPrima  
Recorte - Simulação e Impressão Digital

BÁRBARA RIGO  
MARKETS

PRISMA VÍDEOS  
www.prismavideos.com.br



Ofertas válidas de 04/03 a 10/03/20  
ou enquanto durarem os estoques.

O RESTAURANTE MATTANA ABRE DIARIAMENTE.



ERVA MATE  
CRISTALINA 1KG | R\$ 8,99



CENOURA, BETERRABA,  
BATATA MONALISA KG | R\$ 1,99



CHULETA  
BOVINA KG | R\$ 17,89



GALINHÃO  
BOM FRANGO  
KG | R\$ 3,99



LINGUIÇA DE FRANGO  
MAIS FRANGO  
1KG | R\$ 9,99

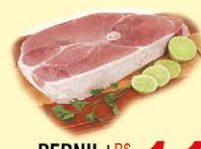

PERNIL  
SUÍNO KG | R\$ 11,89



TORTA FRIA  
SABORES KG | R\$ 19,99



PIZZA  
MATTANA KG | R\$ 21,99



AÇÚCAR CRISTAL  
MIXÇÚCAR 5KG | R\$ 9,99



ARROZ  
BELLA DICA 5KG | R\$ 10,99



RAÇÃO  
NUTRIFAN  
7KG | R\$ 15,99



GELADINHO  
SACOLÉ  
POP C/40UN | R\$ 6,89



CREME DE LEITE  
ITALAC 200G | R\$ 1,89



BOMBOM NESTLÉ  
CX 251G | R\$ 7,99



LEITE CONDENSADO  
ITALAC 395G | R\$ 2,89



FARINHA DE TRIGO  
MARIA INÊS 5KG  
MÁX 5 PACOTES/CLIENTE | R\$ 9,98



REFRIGERANTE  
SUKITA LARANJA  
2L | R\$ 3,99



CARVÃO ECO  
BRASA 3,4KG | R\$ 7,99



REFRIGERANTE  
PEPSI 2L | R\$ 4,99



REFRIGERANTE  
SODA ANTARCTICA  
2L | R\$ 3,99



CERVEJA DEVASSA  
LATÃO | R\$ 2,78



CERVEJA SUB ZERO  
LATÃO  
MÁX 5 FARDOS/CLIENTE | R\$ 2,59

Fotos meramente ilustrativas. Salvo erros de impressão.

Av. Sagrada Família, 51 - Bairro Pippi | Fone (55) 3314.0702 | Aberto de segunda a sábado das 8h às 20h, sem fechar ao meio-dia