

Arquivo JOM/Michael Garcia



NOVA ONDA

Artigos de Viagem

- IDENTIFICADOR DE BAGAGENS
- PORTA DÓLAR
- CADEADOS TSA
- BALANÇAS DIGITAIS 02 Modelos
- CI Chave
- CI Segredo
- PORTA PASSAPORTE
- MOCHILA ACAMPAR
- NECESSAIRES
- MALAS De bordo + de 30 modelos
- SACOLA
- ALMOFADAS P/ PESCOÇO
- FRASQUEIRAS
- Dobrável

SUA VIAGEM COMEÇA AQUI!!

EMPREENDEDORISMO

A ReKinte - Exclusive Decor reinaugura em novo endereço

Briefing Social

TEMPO

O frio inicia hoje e o inverno na sexta-feira

Retrato Cotidiano

DR. LOURENÇO SABO MÜLLER
OTORRINOLARINGOLOGISTA
CRM-RS 34884 / ROE 31681

Cirurgia estética e funcional do nariz, ouvidos e garganta

TELEFONE
55 3313 2577
55 99650 2577

AV. RIO GRANDE DO SUL
1140, SALA 303
SANTO ÂNGELO

São João ESPECIAL

50% DE DESCONTO

ABUSIVA

#Abusiva15anos
Moda Masculina | Feminina | Kids

Rua 25 de Julho, 360 | 3312.3151 | loja_abusiva | Loja Abusiva

Cripy

Supermercado

ÁÇOUGUE
PADARIA
FRUTEIRA

"O cliente em 1º lugar"

POSTO KAIRA

Abastecendo Qualidade

PAGAMENTO EM DINHEIRO
desconto especial
nos combustíveis,
filtros e lubrificantes.

Editorial

Amanhã é feriado de Corpus Christi e nesta edição elaboramos uma matéria destacando a programação da celebração alusiva a data, que será realizada na Catedral Angelopolitana.

As atividades não se restringem apenas ao interior da Catedral, pois na área externa serão compostos os tradicionais Tapetes de Corpus Christi, além da procissão festiva. Confira na página seis.

Na edição de hoje também elencamos uma matéria que apresenta um projeto desenvolvido pela Secretaria Municipal de Educação e que tem o objetivo de aliar a educação financeira, com a literatura, confira no Caderno Educação.

Nesta semana foi lançado mais um empreendimento em Santo Ângelo. O grande destaque é para a vista que ele terá, uma vez que ficará bem próximo as margens do Rio Ijuí junto a natureza. Confira qual empreendimento estamos falando na página três.

Também elaboramos uma página com destaque para o Concurso da Prefeitura Municipal de Santo Ângelo. Confira as vagas disponíveis, bem como os prazos e os valores das inscrições.

Na edição de hoje também é possível conferir o Retrato Cotidiano com uma bela imagem da lua cheia, que anuncia o início do inverno. Saiba mais na página dois.

Além das páginas de editoria, o JOM também é enriquecido pelos classificados, Caderno Educação e o colunismo de Amauri Lirio. Uma boa leitura e ótima semana, voltamos no próximo sábado.

Retrato cotidiano

Marcos Demeneghi

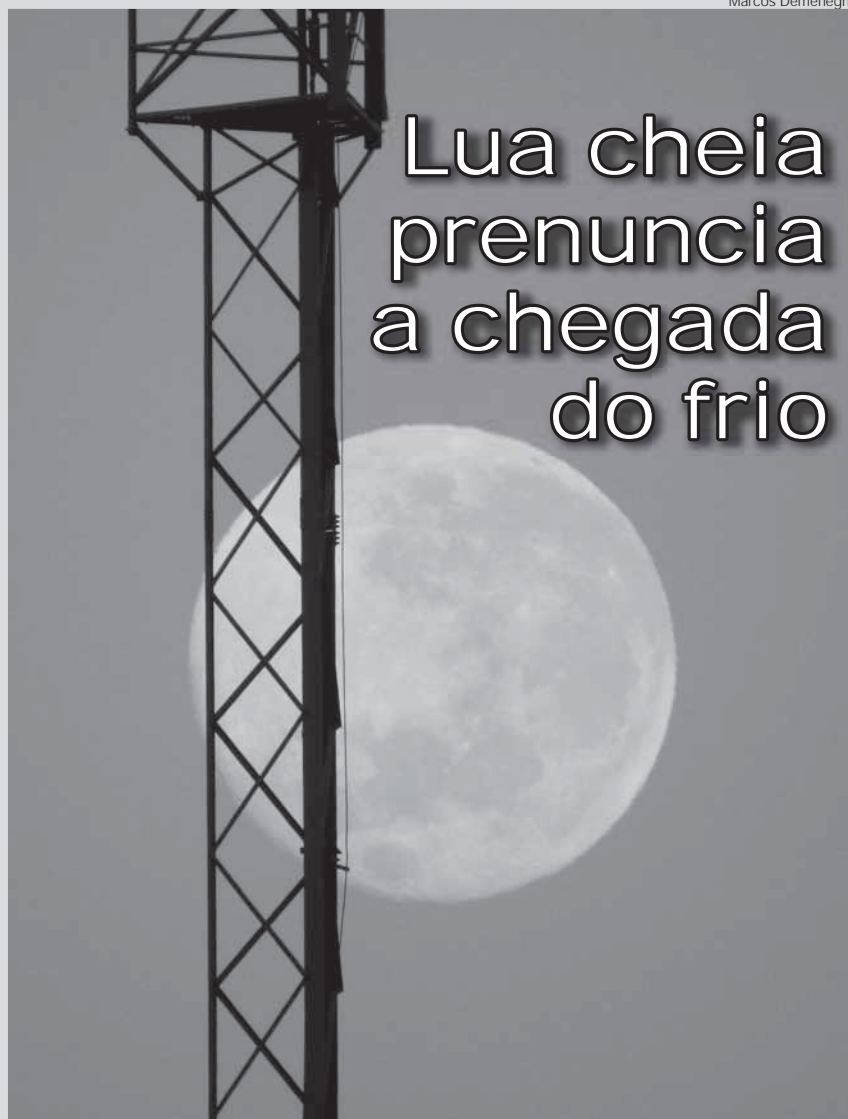

Lua cheia prenuncia a chegada do frio

A lua cheia está iluminando os céus de Santo Ângelo e anuncia a chegada do inverno, que começa na próxima sexta-feira, dia 21. O frio se intensificará e nesta noite já estará abaixo de 10°C.

A foto que ilustra o Retrato Cotidiano foi feita no início da manhã de terça-feira, dia 18, enquanto o sol nascia a lua declinava para se pôr no horizonte e cruzava a antena de captação de raios da URI Santo Ângelo.

INVERNO COM TEMPERATURAS MAIS ALTAS

A estação que inicia na sexta-feira vai até o mês de setembro, quando começa oficialmente a primavera. Inclusive, para a quarta e

quinta-feira estão previstas temperaturas amenas ao amanhecer, com mínimas nas casas dos sete graus. No entanto, o frio de forma mais intensa, assim como no ano passado não deve ser a principal característica do inverno deste ano.

Os modelos indicam uma estação com ondas curtas de frio, devido ao aquecimento do Oceano Pacífico em função do El Niño. Segundo o site Climatempo, "Durante o inverno de 2019, quase todas as ondas de frio vão ser desviadas para o oceano. Com poucas incursões de ar frio pelo interior do país, o inverno de 2019 terá poucos dias com frio intenso e deve terminar com temperaturas acima da média".

Notas

1.623 agasalhos arrecadados

A campanha de descontos no litro da gasolina e em produtos da rede Jet Oil, por meio de doações de agasalhos, foi promovida pela Central do Bem e a Rede de Postos Santa Terezinha no sábado, dia 15. A campanha foi realizada na loja localizada na esquina das ruas Marechal Floriano com a Duque de Caxias. Cerca de 200 pessoas doaram 1.623 itens. Os agasalhos arrecadados serão cadastrados pela equipe da Central do Bem, onde ficarão à disposição das famílias cadastradas no projeto solidário.

Eleição para o Conselho Tutelar

A Comissão Eleitoral divulgou na sexta-feira, dia 14, a lista dos candidatos com documentação que os habilita a concorrer à eleição para o Conselho Tutelar deste ano. Foram homologados 20 dos 24 candidatos inscritos, que passaram pela avaliação da Comissão Eleitoral. De 17 a 19 de junho corre o prazo para recursos.

Incentivo para ingressar no turismo rural

O empresário Carlos Alberto Boff produz vinhos e espumantes artesanais em sua propriedade localizada na Linha Picadinha há 20 anos. São dois hectares com quatro mil pés de 11 variedades. A ideia é transformar o local numa cantina vinícola, ponto de atração turística, envolvendo ainda a comercialização de outros produtos coloniais como queijos e salames.

Na sexta-feira, dia 14, Boff recebeu representantes do governo municipal para tratar do projeto de expansão. O prefeito Jacques Barbosa, a primeira-dama Juliana Barbosa, os secretários municipais João Baptista Santos da Silva, Francisco da Silva Medeiros e João Terra do Amaral e o coordenador do setor de Agroindústrias da Secretaria Municipal de Agricultura, Diomar Formenton, visitaram a propriedade e conheceram os planos de Carlos.

Senac oferece cursos na área da Beleza

O Senac Santo Ângelo está com inscrições abertas para cursos na área da Beleza. São vagas para Design de Sobrancelha e técnicas de Maquiagem.

As inscrições podem ser feitas pelo site www.senacs.com.br/santoangelo ou presencialmente no Senac Santo Ângelo, localizada na Travessa João Meller, 179, Centro. Mais informações pelo telefone (55) 3313-3111.

Municipalização de trecho da ERS-344

A Secretaria de Logística e Transportes e o Departamento Autônomo de Estradas de Rodagem (Daer) oficializaram, na manhã da quarta-feira, dia 12, a transferência do trecho urbano da ERS-344 para a prefeitura de Entre-Ijuís. A partir de agora, o município ficará responsável pela pista e a faixa de domínio entre os km 101,6 e 104,3.

O documento foi assinado pelo secretário de Logística e Transportes, Juvir Costella, o diretor-geral do Daer, Sívorio Sarti, e o prefeito Brasil Antônio Sartori. "A via é fundamental para o município, e para o desenvolvimento da economia local", destaca o dirigente da autarquia.

O Mensageiro

Fundado em 22/1907 A Realidade dos Fatos
Empresa Jornalística JOM Ltda. | CNPJ 30.160.583/0001-89

Assinaturas:
Semestral: R\$ 150,00 - Anual: R\$ 240,00
Correio: Semestral R\$ 250,00 - Anual: R\$ 380,00

Diretores: Amauri Lirio e Milton Piltz

Editor: Amauri Lirio

Redação: Amauri Lirio, Marcos Demeneghi (Jornalistas), Nelson Mello e Michael Garcia

Colaboradores: Adão Lago Pinto, André Ruschel, Antônio Rousset, Artur Hamerski, Bruna Bassani, Dinalva Alves de Souza, Jonatã Ferreira, Mara Osório, Kelly Kercher.

Fale conosco, envie pautas, sugestões, críticas.

Redação: redacao@jom.com.br | redacao.mensa@hotmail.com

Comercial: comercial@jom.com.br

Site: www.jom.com.br

Circula quartas e sábados nos municípios de Santo Ângelo, Entre-Ijuís, Eugênio de Castro, Vitória das Missões, Guarani das Missões e São Miguel das Missões

Representante para todo o Brasil:
Propal Propaganda e Representações (POA)
E-mail: propal@terra.com.br

Av. Brasil, 18 - Bairro Boa Esperança

CEP 98.801-590 - Santo Ângelo - RS

Fone/Fax (55) 3313-4887

Facebook: [Jornal O Mensageiro](https://www.facebook.com/jornal.omensageiro)

Site: www.jom.com.br

Filiado:



Previsão do Tempo

Fonte: Tempo Agora

QUA

MÍN. 10°

MÁX. 17°



5 mm

QUI

MÍN. 6°

MÁX. 18°



0 mm

SEX

MÍN. 8°

MÁX. 22°



0 mm

Loteria

18/6/2019 - 14h

1° Prêmio - 1.973

2° Prêmio - 0.303

3° Prêmio - 1.279

4° Prêmio - 6.379

5° Prêmio - 4.526

6° Prêmio - 4.457

18/6/2019 - 18h

Até o fechamento da edição não havia sido divulgado o resultado da extração da loteria.

Fases da Lua



Cheia
17/6 a 24/6



Minguante
25/7 a 1º/7

As opiniões das colunas e artigos publicados pelo Jornal O Mensageiro não correspondem, necessariamente, ao pensamento do veículo, sendo de inteira e exclusiva responsabilidade de seus autores.

Não nos responsabilizamos pela devolução de fotos e originais de releases.

Habitação



O anúncio do projeto foi realizado no canteiro de obras



Novo prédio residencial terá vista para a orla do Rio Ijuí

Foi lançado na última segunda-feira, dia 17, mais um empreendimento imobiliário em Santo Ângelo, o Garden Residencial nasce com a proposta de integração com a natureza preservada

O Gardem Residencial foi lançado em Santo Ângelo. Trata-se de mais um empreendimento imobiliário da Construtora Stiller em parceria com a Mirá Consultoria Imobiliária. O ato de lançamento e anúncio das características do Gardem Residencial foi realizado em tom de informalidade na última segunda-feira, dia 17, no canteiro de obras. Contou com a presença de empresário Valdeci Stiler, o secretário de indústria e comércio de Santo Ângelo João Baptista Santos Silva, o diretor da Mirá Empreendimentos Geovani Gisler, engenheiros e corretores de imóveis.

O conceito que norteia o projeto está em função da localização, geografia do terreno e proximidade da fauna e flora preservada na área que fica na orla do Rio Ijuí. Na opinião dos empreendedores é uma visão privilegiada que permitirá mais proximidade com a natureza.

Maikel Ludwig é um dos engenheiros responsáveis e ressalta algumas características do projeto, como a geração de energia fotovoltaica, que vai diminuir o custo do condomínio, o bicicletário que pretende incentivar os moradores a usar este tipo de veículo, e, destaca ainda, que a edificação permitirá que o morador usufrua de um salão de festas que será entregue mobiliado e terá entrada independente para os convidados.

Uma das novidades anunciadas

é o aplicativo que informará o diário da obra, quem adquire um imóvel na planta, poderá acompanhar dia, após dia, fotos e todas as informações do que ocorre no canteiro de obras. Segundo os empreendedores, a obra do Gardem Residencial já avançou 15%.

Giovani Gisler da Mirá Consultoria Imobiliária destaca todos os estilos e opções de imóveis que a Stiler e a Mirá ofertam com o início de mais esta obra. “Veja bem, todas as opções que agora estão a disposição, cada um pode escolher aquela que cabe no seu bolso. Fechamos todo o leque de opções, temos o condomínio horizontal que é o Terra Missões, vertical que é o Araucária (pelo minha casa minha vida), o Gardem, que oferta a integração com a natureza e o Bamberg Gisler Towers, que traz um novo conceito para quem prefere morar em área mais urbana e central”, falou o empresário.

O Garden Residencial possuirá nove andares, totalizando 32 apartamentos de 74,05 m² mais duas coberturas. Os apartamentos contarão com amplas sacadas e área total de 74,63 metros quadrados. Segundo os responsáveis, estarão disponíveis em 2021. A cozinha será customizável, ou seja, o cliente poderá escolher o tipo de acabamento e o fechamento da cozinha. O condomínio terá garagem coberta; elevador; jardins nos acessos; 2 dormitórios, sendo 1 Suíte e ainda 1 Sacada com churrasqueira.



Construtora Stiller

Imagem renderizada mostra a sala integrada do projeto

Marcos Demeneghi



As fundações já estão sendo concluídas

Projeto prevê regularização de 1,8 mil lotes até o final de 2020

Assessoria Comunicação PMSA/Fernando Gomes

Governo Municipal tem uma meta de regularização fundiária para beneficiar moradores de dez bairros de Santo Ângelo. No ano passado, a Secretaria de Habitação realizou um levantamento que apontou a situação dos loteamentos da cidade. Segundo esses dados, 47% dos loteamentos de Santo Ângelo estão em situação irregular.

Inicialmente foram planejados lotes em dez bairros: Patz, Garibaldi Carrera Machado (Indubras), Sagrada Família, Colméia, Linha Paraíso, Neri Cavalheiro, Rosenthal, Santa Bárbara, São Pedro e Radins.

O Governo Municipal de Santo Ângelo desenvolve projeto de regularização fundiária de áreas urbanas com o propósito de

garantir o direito social à moradia com a emissão das escrituras, o que possibilita aos proprietários acesso a financiamentos habitacionais, investimentos, além da valorização do imóvel.

Segundo a assessoria da Administração Municipal o trabalho é complexo, inicia com o levantamento do bairro, com o diagnóstico e a delimitação, com a formação do memorial descritivo. Também é realizado um levantamento socioeconômico, através de assistente social que visita todas as moradias. Depois, todos esses dados são reunidos para a elaboração do projeto e a finalização com a emissão da escritura. Todo esse processo leva em torno de seis meses para a conclusão.



As fundações já estão sendo concluídas



D Pelle
moda íntima

Rua 25 de Julho, 339
Fone: 3312-4508
f D Pelle Moda Íntima



MR PRODUÇÕES & EVENTOS

@MRSOMELUZ MRSOMELUZ 55 99970.1905



AMAURI LÍRIO

A NOVA REKINTE É UM LUXO!

Feliz, realizada, emocionada e contando com o prestígio de seus familiares, autoridades, amigos e clientes, a dinâmica e bem sucedida empresária **Nilzane Beltrão**, reinaugurou a sua loja **REKINTE - Exclusive Decor**, na segunda-feira passada, 17, em torno de um badalado coquetel, que se estendeu pelo salão principal e área externa do novo Celeiro - Festas e Eventos com direito a música ao vivo e drinks do The Boys Drinks. A nova Rekinde - está um luxo!! Muito mais ampla e moderna. Ah! E é claro, repleta de novidades. Rekinde, na XV de Novembro, 800, em anexo ao Celeiro - Festas e Eventos.



Empresária Nilzane Beltrão - feliz da vida, entre o prefeito Jacques Barbosa (E) e a primeira dama Juliana Barbosa, sua irmã Tanara e sua mãe Marlene Beltrão - brindado a estreia da nova Rekinde.

Foto: Margarete Madel

Foto: Amauri Lírio

Foto: Amauri Lírio

NOVIDADES
INVERNO 2019

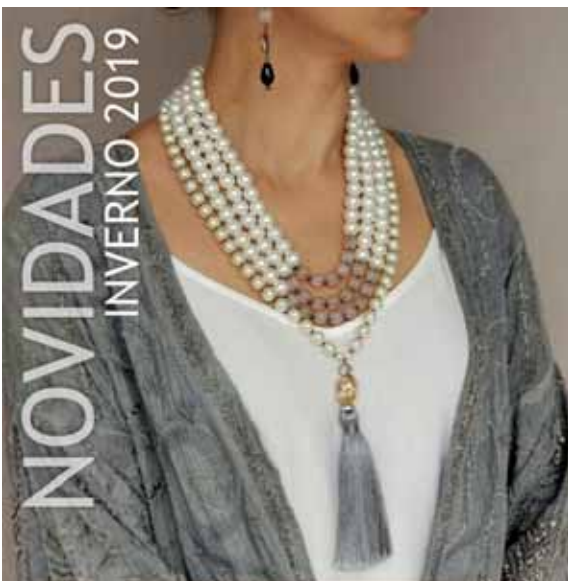
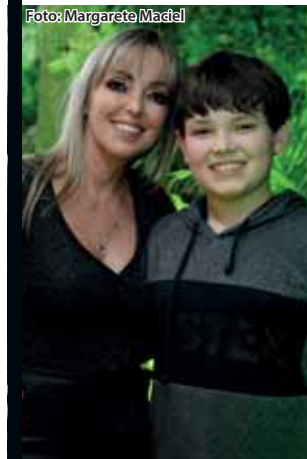
Nilzane Beltrão com seu filho Hernán.



Vera Niewinski e Hasadias Silva.



Delmar e Rejane Pletsch, Nilzane Beltrão, Gécilda Medeiros e Silva Patias.

SFERA
Since 1998

MODA FEMININA & ACESSÓRIOS

Fone: (55) 3312 3199
Rua 3 de Outubro, 431 | Centro | Santo Ângelo/RS

DESTACANDO



Egmar e Nadir Vier - bridando o amor e o lado bom da vida em Passeio San Miguel - Balneário Camboriú.



Marlisa Hesse, Fátima Dorneles, Vera Barasuol, Bernadete Almeida, Neuraci Schneider e Vaine Pinto - na festa dos 50 anos de Cinara Enéas Mürmann.

INOVARE
SALÃO DE BELEZA

35 3313 4625
MARCHEL FLORIANO, 922
SANTO ÂNGELORS

INGRESSO **EXTRAVESTIBULAR**

TRANSFERÊNCIA

NOTA DO ENEM

PORTADOR DE DIPLOMA

PROVA DE REDAÇÃO AGENDADA

INFORMAÇÕES

☎ 55 8422-0712



santoangelo.uri.br



URI | SANTO ÂNGELO



**BRIEFING
SOCIAL**
amauri@jom.com.br



Vick Almeida
FOTOGRAFIA
Rua Marechal Floriano, 922 - Centro - Santo Ângelo - RS
Tel. (55) 3312.6997
55 9 9609.6997
www.olhardavick.blogspot.com.br
www.detalhesdeumcasamento.blogspot.com.br

Claudia Modas **NOVI
DADES**
outono inverno
Rua Antunes Ribas, 2847 - Fone: 3312-6606 - Santo Ângelo/RS

CHÁ DA VOVÓ

O Lions Clube Santo Ângelo Centro, presidido por Flávio Santos - está com as atenções voltadas para a 19ª edição do Chá da Vovó, definida para o dia 30 de junho, a partir das 15 horas e 30 minutos, no salão principal do Clube Gaúcho. A atração do evento em prol dos Lares de Isodos, vai ser um belo desfile de moda inverno 2019 da Boutique na Mala e Daluz Calçados. Os convites estão sendo comercializados ao custo de 30 reais e podem ser adquiridos com os integrantes do clube de Lions. Simplesmente imperdível!!!

HOMENS NA COZINHA

Está agendado para dia 6 de julho, a partir das 20 horas e 30 minutos no salão principal do Clube Gaúcho a 4ª edição do evento "Homens na Cozinha" - numa promoção do Rotary Club de Santo Ângelo e Clube Gaúcho. O jantar - com diversos pratos, inclusive a sobremesa serão produzidos pelos rotarianos e também por diretores do Clube Gaúcho. Os convites podem ser adquiridos ao custo de 50 reais! Para crianças de 6 a 12 anos o custo é de 25 reais. Com toda a certeza vale prestigiar!!! Pelo que tudo indica vai ser um verdadeiro festival gastronômico!

COMENTANDO

- ◆ Vem aí o **DEBUT 2019**, que promete ser uma verdadeira experiência com uma programação inovadora e repleta de atrações.
- ◆ O melhor da moda inverno 2019 das mais famosas e cobiçadas grifes está a sua espera nas lojas **Eclipse**.
- ◆ A partir de amanhã, em cartaz no Cine Cisne os filmes: "Rocketman" em 2D; "Toy Story 4", em 2D e 3D; "X-Men, Fênix Negra", em 3D; "Juntos para Sempre" e "Patrulha Canina" em 2D.
- ◆ Tudo o que está em voga nesta estação a **Sfera** tem!
- ◆ A **Kessyn Noivas** é uma loja especializada em aluguéis de roupa para ocasiões especiais! A Kessyn Noivas aluga vestidos para noivas e para festas, ternos, ternos infantis, smoking e demais acessórios. A Kessyn Noivas conta com a estilista Kessyn Piccoli, que está fazendo belíssimas e exclusivas criações. Kessyn Noivas, na Rua 25 de Julho, 229, fone 3312-8596 | 9.8107-8079 ou 9.8403-3163.
- ◆ A coleção de calçados da **Mariah Santa Shoes** é simplesmente maravilhosa!! Vale dar uma conferida de perto!!!
- ◆ A **D'Pelle** - Moda Íntima - está repleta de novidades. A moda inverno 2019 está um luxo! Confira!



Foto: Divulgação

Viviane Obadowski - dinâmica empresária, professora da URI e presidente da CDL - esteve circulando pela Espanha, e em Santander, participou do curso sobre Gestão Empresarial e Governança da Tecnologia da Informação, na Universidade de Cantabria. Segundo, Viviane, a viagem foi uma intensa vivência acadêmica, empresarial, histórica, turística, gastronômica e humana! Enfim, ir em busca do conhecimento, nunca é demais!



Ofertas válidas de 19/6 a 21/6/19
ou enquanto durarem os estoques.
O RESTAURANTE MATTANA ABRE DIARIAMENTE.



**BATATA MONALISA,
BRÓCOLIS E MANGA KG** | R\$ **2,99**



PÃO CACETINHO | R\$ **5,99**



**SALAME MATTANA E
CORÇÃO DE FRANGO
PERDIGÃO KG** | R\$ **13,99**



**PIZZA MATTANA
SABORES KG** | R\$ **21,99**



**GALINHÃO BOM
FRANGO KG** | R\$ **3,99**



**AÇÚCAR CRISTAL
SANTA IZABEL 5 KG** | R\$ **8,99**



**BOMBOM LACTA
MINIONS
GRÁTIS COPO** | R\$ **9,99**



**CAFÉ PELE
500G** | R\$ **6,99**



**REFRIGERANTE
COCA-COLA 2L** | R\$ **5,49**



**CERVEJA
BUDWEISER 1L** | R\$ **6,49**



**RAÇÃO PARA CÃO
NUTRIFAN 7 KG** | R\$ **14,99**



**SABÃO EM PÓ
OMO 2KG** | R\$ **15,99**



**AMACIANTE YPÊ
2L** | R\$ **5,89**

Av. Sagrada Família, 51 - Bairro Pippi | Fone (55) 3314.0702 Aberto de segunda a sábado das 8h às 20h, sem fechar ao meio-dia

Festa da Eucaristia na Catedral Angelopolitana

Nesta quinta-feira, dia 20, será celebrada na Catedral Angelopolitana a missa solene de Corpus Christi. Logo após haverá Procissão Festiva nas ruas ao redor da Praça da Catedral, que estarão enfeitadas pelos tradicionais tapetes de Corpus Christi

Arquivo JOM/Michael Garcia

Nesta quinta-feira, dia 20, feriado de Corpus Christi, acontece a Festa da Eucaristia na Catedral Angelopolitana. Logo no início da manhã haverá a confecção dos tradicionais tapetes, que colorirão o entorno do Centro Histórico.

Os tapetes serão confeccionados pelas pastorais, movimentos da igreja, instituições, amigos da praça, além de voluntários. Já no período da tarde, a partir das 15h haverá missa solene, presidida pelo bispo Dom Liro Vendelino Meurer e concelebrada por alguns padres. Logo após, será realizada a Procissão Festiva, em homenagem a Cristo Eucarístico. O pároco Padre Rosalvo estende um convite para que toda a comunidade participe e explica que antes de ser traído, antes de ser entregue para a morte na cruz, Jesus se reuniu na chamada Última Ceia com seus apóstolos.

“Nesta ceia de despedida Jesus nos deixou o melhor presente que podia nos dar, quando tomou o pão e o vinho e em suas mãos agradeceu e abençoou e disse: Tomais e comei, isto é o meu

corpo. Tomai e bebei isto é meu sangue. Fazei isto em memória de mim”.

Rosalvo destaca que essa foi a instituição da Eucaristia e dessa forma, Jesus é comida e bebida para todos que nele acreditam e o amam.

“Esse é Jesus por inteiro que se faz presente na Eucaristia, que levamos para as ruas de nossa cidade na Procissão de Corpus Christi, a ele fazemos nossa homenagem, pois ele é o caminho e vida para o mundo inteiro”. Ressalta o Padre Rosalvo.

SAIBA MAIS

O dia de Corpus Christi, cujo nome que vem do latim significa “Corpo de Cristo”. Esta celebração teve sua origem na Bélgica, no ano de 1243, na cidade de Liège.

O Vinte e um anos depois o Papa Urbano IV, através da Bula Transsturus de Hoc Mundo, estendeu essa festa as igrejas no mundo todo.

A Eucaristia, diz o Papa Francisco, é o coração palpitante da Igreja, é a única matéria nesta terra que tem verdadeiramente sabor de eternidade.



Tapetes no entorno do Centro Histórico

Chá da Vovó acontece no próximo dia 30 de junho, no Clube Gaúcho

Marcos Demeneghi



Maria de Lourdes Bassani, Seloni Morari, Cristina Santos e Flávio Santos estiveram na última segunda-feira, dia 17, no JOM, divulgando o evento

O Lions Clube Santo Ângelo Centro promove no domingo, dia 30, a 19ª edição do tradicional Chá da Vovó.

O evento será realizado no Salão Nobre do Clube Gaúcho, com início às 15h30min. Haverá ainda desfile de modas com a Daluz Calçados e Boutique na Mala, além de show cultural e distribuição de brindes.

O evento possui propósito beneficente e a renda arrecadada será revertida para os lares de idosos Universina Carreras Machado, Izabel Oliveira Rodrigues e Suzana Wesley.

Inclusive os organizadores esperam que esta seja uma das maiores edições do evento.

Para participar basta adquirir um cartão comercializados por integrantes do Lions Clube Santo Ângelo Centro.

Além disso, no Brique da Praça do próximo domingo, dia 23, haverá venda de cartões, bem como divulgação do Chá da Vovó.

Mais informações podem ser obtidas diretamente com o Lions Clube Santo Ângelo Centro ou pelo telefone: (55) 98404-0970.

URI e Rotary Cruz de Lorena estão mobilizados para a campanha “Hepatite Zero”

Assessoria Comunicação URI



Testes de sangue podem identificar a presença da Hepatite

A URI Santo Ângelo e o Rotary Clube Cruz de Lorena promovem, dia 24 de junho, palestra sobre a Campanha “Hepatite Zero”, a ser ministrada pelo professor Tiago Bittencourt, coordenador do curso de Farmácia. Gratuita e aberta à comunidade, a palestra será ministrada às 19h15, no auditório do TecnoURI – Parque Tecnológico das Missões, localizado no Câmpus da Universidade. De acordo com a Associação Brasileira dos Portadores de Hepatite e o Rotary Internacional, as hepatites virais, no mundo, são 10 vezes mais infecciosas que o HIV/AIDS e causam 80% dos casos de câncer de fígado.

As hepatites virais, no Brasil, registram três milhões de brasileiros con-

taminados, sendo que do ano 2000 a 2016, levaram à morte 66.196 pessoas.

COMO REDUZIR OS RISCOS

Entre as atitudes que reduzem os riscos de contaminação, estão: exigir das autoridades públicas de saúde os testes em transfusões de sangue; preferir manter relações sexuais com o uso de preservativo; levar utensílios próprios higienizados à manicure ou pedicura; conferir se os materiais usados em injeções, tatuagens e piercings são descartáveis; vacinar-se contra a Hepatite B; fazer o teste rápido para saber se tem hepatite; evitar compartilhar escovas de dentes e lâminas de barbear; não compartilhar seringas e agulhas.

Utilidade pública

Inscrições para o Concurso da Prefeitura abrem dia 27

Foi lançado o edital para o preenchimento de 168 vagas em 61 funções do serviço público municipal e formação de cadastro reserva para a Prefeitura Municipal de Santo Ângelo. As provas estão previstas para 1º de setembro

As inscrições para o Concurso Público da Prefeitura de Santo Ângelo abrem no próximo dia 27 e permanecem até 18 de julho.

Elas devem ser feitas exclusivamente por meio do site da URI no endereço eletrônico www.santoangelo.uri.br/extensao. O concurso prevê o provimento de 168 vagas em 61 cargos do quadro efetivo de servidores e formação de cadastro reserva, com validade de dois anos, prorrogáveis por igual período.

A homologação aconteceu na tarde da sexta-feira, dia 14, no Gabinete do Executivo, com a anuência do prefeito Jacques Barbosa, na presença do vice-prefeito Bruno Hesse, do secretário municipal de Administração, Hélio Costa, e do secretário da Saúde, Luis Carlos Cavalheiro.

TAXAS DE INSCRIÇÕES

A taxa de inscrição será de R\$ 60 para vagas que exigem o Ensino Fundamental; R\$ 80 para o Ensino Médio e R\$ 120 para candidatos do Ensino Superior. Terá isenção da taxa, o candidato inscrito no Cadastro Único dos Programas Sociais do Governo Federal; membro de família de baixa renda. Para requerer a

FUNÇÕES

O CERTAME PREVÊ O PREENCHIMENTO DOS SEGUINTE CARGOS:
 Engenheiro Florestal; Engenheiro Sanitarista; Farmacêutico; Fiscal de Obras e Postura; Fiscal Sanitário; Fiscal Ambiental; Fiscal Tributário – nível 1 e 2; Biomédico; Cirurgião Dentista ESF; Contador; Eletricista; Enfermeiro; Enfermeiro ESF; Engenheiro Civil; Engenheiro Eletricista; Administrador; Advogado; Agente de Fiscalização e Transportes; Arquiteto; Arquivista; Assistente Social; Atendente de Farmácia; Auxiliar de Consultório Dentário ESF; Auxiliar de Secretaria; Técnico em Enfermagem; Técnico em Enfermagem ESF; Técnico em Informática; Técnico em Radiologia; Técnico em Segurança do Trabalho; Tecnólogo em Gestão Ambiental; Telefonista; Vigilante; Operário; Ferreiro; Padeiro; Pedreiro; Pintor; Porteiro; Procurador; Químico; Técnico Ambiental; Técnico em Agropecuária; Médico Clínico Geral Plantonista; Médico do Trabalho; Médico Pediatra; Médico Pediatra Plantonista; Médico Psiquiatra; Monitor Escolar Educação Infantil; Monitor de Saúde e Assistência; Motorista; Nutricionista; Operador de Máquina; Fisioterapeuta; Fonoaudiólogo; Gerente de Saúde; Intérprete de Libras; Mecânico; Médico; Médico (ESF); e Médico Cirurgião Geral.

isenção da taxa de inscrição, o interessado deverá no ato da inscrição, preencher o requerimento com a identificação do Número de Identificação Social (NIS).

O secretário Hélio Costa, lembra que o período para quem tem direito ao não pagamento da taxa é diferenciado, sendo realizado unicamente no período de 27 de junho a 11 de julho.

O CONCURSO

Conforme o edital publica-

do nesta sexta-feira, as provas estão previstas para serem realizadas em 1º de setembro em hora e local a serem divulgados posteriormente.

Mais informações sobre funções, número de vagas, carga horária, vencimentos, conteúdo das provas e documentação, no link <https://pmsantoangelo.abase.com.br/site/concursos/3323-edital-n-42smad2019---concurso-publico>

Gabarito do Processo Seletivo de Estágio da Prefeitura já está disponível

Foi realizada no sábado, dia 15, a prova do Processo Seletivo Simplificado de formação de cadastro reserva para estágio remunerado de nível Médio e Superior da Prefeitura de Santo Ângelo.

Os candidatos realizaram a prova objetiva com questões de língua portuguesa, matemática, informática e legislação do estagiário, nas escolas municipais de Ensino Fundamental Margarida Pardelhas e Liberato Salzano.

De acordo com o secretário de Administração, Hélio Costa, ocorreu abstenção de 16% dos inscritos. "No edital foram homologadas as inscrições de 320 candidatos aptos para realizar a prova, mas tivemos um pequeno número de desistentes. Os inscritos que compareceram no sábado podem conferir o gabarito no site do município e no saguão do Centro Administrativo José Alcebíades de Oliveira", explicou.

Seguindo o cronograma do



Candidatos em um dos locais de prova

edital, a lista classificatória preliminar será divulgada nesta quarta-feira, dia 19, os candidatos poderão entrar com recurso nos dias 21 e 24 de junho, a análise pela comissão será realizada em dois dias, e a lista classificatória final vai ser divulgada no dia 27 de ju-

nho. Os aprovados serão chamados conforme a necessidade das secretarias e departamentos municipais.

O gabarito e mais informações estão disponíveis no link <https://pmsantoangelo.abase.com.br/.../3295-edital-n-242019---...>

INFORMATIVO 14ª CRE
 Enida Teresinha Lange Sallet
 Coordenadora Regional da Educação - 14ª CRE
 E-mail: comunicacao-14cre@seduc.rs.gov.br

ABERTAS AS INSCRIÇÕES PARA CURSOS TÉCNICOS

As inscrições para os cursos técnicos nas escolas de educação profissional do Estado iniciaram dia 14 de junho, e seguem até o dia 28 de junho. Em Santo Ângelo, além do Curso Normal -Aproveitamento de Estudos, estão sendo ofertadas vagas no Curso Técnico em Contabilidade – Área de Gestão e Negócios, no Instituto Estadual de Educação Odão Felipe Pippi e Curso Técnico em Eletrotécnica e Técnico em Mecânica na Escola Técnica Estadual Pres. Getúlio Vargas. As inscrições poderão ser efetuadas mediante o preenchimento da ficha de inscrição no site da Secretaria da Educação: <http://www.educacao.rs.gov.br>, no ícone "Matrícula na Escola Pública" em qualquer computador conectado à internet ou na secretaria das referidas escolas. O início das aulas no segundo semestre está marcado para o dia 5 de agosto.

14ª CRE TERÁ EXPEDIENTE INTERNO

A partir do dia 5 de julho, a Secretaria de Estado da Educação (SEDUC) e Coordenadorias Regionais de Educação farão expediente interno nas sextas-feiras, no turno da manhã. Das 8h30min às 12h, a 14ª CRE estará fechada para atendimento ao público, priorizando o planejamento e organização dos setores. A partir das 13h30min, até as 18h, o atendimento ao público ocorrerá normalmente.

HOTSITE SOBRE O NOVO ENSINO MÉDIO JÁ ESTÁ NO AR

O caminho para a construção do Novo Ensino Médio no Rio Grande do Sul alcançou mais uma etapa de grande representatividade. Já está no ar o hotsite <http://portal.educacao.rs.gov.br/novo-ensino-medio> com todas as informações sobre o trabalho já em curso em 300 escolas-piloto do Estado, divididas em grupos de 10 por Coordenadoria Regional de Educação (CRE). O espaço serve como um portal ao dar visibilidade e apresentar à sociedade gaúcha todas as informações sobre o projeto que visa atualizar o aprendizado dos alunos diante de uma sociedade em transformação. São destacados no site os marcos legais, principais mudanças, Base Nacional Curricular (BNCC) e Itinerários Formativos, dados sobre o andamento e os estágios da construção do programa, além de espaço para a divulgação das experiências realizadas nas escolas-piloto em conjunto com as CREs e Secretaria Estadual da Educação (SEDUC). "Essas primeiras escolas construíram ao longo dos meses projetos que funcionarão como o ponto de partida dessa importante mudança em curso na Educação em todo o Brasil. Agora é o momento onde alunos, professores, equipes diretivas e, a comunidade, poderão avaliar se as novas propostas estão de acordo com suas necessidades locais", explica o secretário estadual da Educação, Faisal Karam. A proposta do Novo Ensino Médio busca incentivar o protagonismo juvenil e a formação integral do jovem, ao estabelecer uma estrutura curricular comum a todas as escolas, e possibilitar maior autonomia para os estudantes definirem os rumos da sua educação, de acordo com seus interesses e afinidades pessoais.

ESCOLAS ESTADUAIS PARTICIPAM DO 2º "DIA D"

O 2º "Dia D", ocorreu na segunda-feira (17), em todas as escolas estaduais da região de abrangência da 14ª CRE e também com a equipe da coordenadoria, com o objetivo de oportunizar o estudo dos marcos legais, das concepções apresentadas nos documentos e das competências gerais da BNCC, para revisar os documentos da escola (PPP e Regimento) e realizar adequações necessárias. Segundo, a Coordenadora Regional de Educação, professora Enida Teresinha Lange Sallet, temos que estabelecer ações conjuntas em território que devem ser colocadas em prática para fazer a diferença. "Todos temos competências e habilidades, estamos aqui para fazer o melhor, mesmo diante da diversidade e dificuldades. Precisamos planejar, agir e avaliar com responsabilidade e comprometimento", enfatizou.

Docentes e mestrandos da URI na Espanha

Divulgação



Representando a URI Santo Ângelo, participaram os docentes do PPGGEO Dr. Vilmar Antônio Boff (Coordenador); Dr^a Neusa Maria da Costa Gonçalves Salla (Sub-Coordenadora); Dr^a Rosane Maria Seibert; Dr. Adolfo Vanti; Dr. Milton Luiz Wittmann; os docentes da graduação da URI Me. Marlize Cargnelutti Tiecker; Me. Viviane Obadowski e os mestrandos do PPGGEO Diogo Motta Tibulo; Fabiana Regina Falkembach; Fernando Zimmermann Prestes; Marcos Aurélio Schneider; Rhaiana Cavalheiro Giovelli; Suelen Lazzaroto Duarte. Como convidados, participaram Mariane Beatriz Wittmann; Fábio Giordani; Vilmar Mario Oro Boff.

Um grupo de professores e mestrandos do Programa de Pós-Graduação- Mestrado em Gestão Estratégica de Organizações da URI Santo Ângelo cumpriu, de 10 a 14 de junho, missão de estudos de internacionalização entre o PPGGEO/URI e a Universidade de Can-

tabria, na Espanha.

O grupo realizou o curso de "Formación "Study Abroad" sobre Gestión Empresarial y Gobernanza de Tecnologías de la Información", na Facultad de Ciencias Económicas y Empresariales, na cidade de Santander.

FESTIVAL DE CINEMA de Santo Ângelo CURTA METRAGEM

INSCRIÇÕES ABERTAS! DE 01 A 30 JUNHO

13 a 15 agosto 2019

Local: SEDE SOCIAL CLUBE GAÚCHO

INFORMAÇÕES: 9.8116-1591

PARTICIPAÇÃO ESPECIAL DE MARCOS CARUSO NA ENTREGA DO CISMA DE OURO

Realização: Santo Ângelo, Clube Gaúcho, Fecomércio RS, Sesc

Especial: HOMENAGEADO CLAUS JERKE

Apelo: FUSION, Veiga Solar, WEG

SÃO LUIZ SUPERMERCADO

"VENDE MAIS, PORQUE VENDE MAIS BARATO."

COXA E SOBRECOPA S/ DORSO CONGELADA KG 5,98 5KG P/ CLIENTE	LINGUIÇA CASEIRA SÃO LUIZ KG 11,98	FILE MAPARÁ CARLINHOS 800G 19,98	MARGARINA CREMOSY C/ SAL 500G UN. 1,98
OVOS VERMELHOS DÚZIA 3,89 5 DÚZIAS P/ CLIENTE	BATATA BRANCA/ ROSA GRAÚDA KG 2,89	BANANA PRATA KG 2,49	ERVA MATE REI VERDE C/S AÇÚCAR PCT 1KG 8,89
MAIONESE LIZA TRADICIONAL POTE 500G 3,48	BISCOITO INTEGRAL/GERGELIM ORQUÍDEA 400G UN. 2,99	LEITE LONGA VIDA SANTA CLARA INTEGRAL 1L UN. 2,39	REFRIGERANTE GUARANA HEINEKEN FVs 2L UN. 2,98
CERVEJA POLAR 473ML UN. 2,68	PAPEL HIGIÊNICO PCT FOFINHO PAGUE 11 LEVE 12 ROLOS 9,98	AMACIANTE DE ROUPAS AMACITEL 2L UN. 5,98	

Rua Marechal Floriano, 1790 - Santo Ângelo - Fone (55) 3312-5700
Aberto de segunda a sábado: das 8 às 20h.

Aceitamos o cartão SINTRIASA (Conveynnet), Fundimisa, AABB, AFFURI (Todo Cartões) e cartões de crédito, débito e tickets. Cartão Cliente Conveniado. Entregamos a domicílio.
Ofertas válidas de 18/6/2019 a 20/6/2019

Não vendemos no atacado. Fotos meramente ilustrativas. Valores expressos em reais. Produtos ofertados sujeitos a disponibilidade de estoque. Salvo erros de impressão.