

# Revista O Mensageiro

Ano 17 - 2019 - Número 54 - Circulação Dirigida - R\$ 11,00 - Jornal O Mensageiro - Santo Ângelo/RS

FENAMILHO  
INTERNACIONAL

19ª EDIÇÃO

Foto: Barbara Rigo



INOVARE  
SOLUÇÕES

FOCCO  
CORRETORA DE SEGUROS  
AUTORIDADE DE REGISTRO

foccoline@foccorretora.com.br  
Rua Antunes Ribas, 1404  
Fone: ss 3313.2921

Rainha  
**Fabiane Koaski**  
Princesas  
**Thaís Lersch e Daniele Lange**  
Soberanas da 19ª Fenamilho

Otorrinolaringologista

## DRA. ALINE MALUTA

Especialização em Otorrinolaringologia e Cirurgia  
Cervico-facial e Medicina do Sono.

Clínica Z - 2o andar. Av. Rio Grande do Sul, 1067.  
Centro - Santo Ângelo/RS. | (55) 3313-5060





# Débora Schmidt

Fonoaudióloga  
CRFa/RS 9003

Especialista em Audiologia Clínica e Ocupacional

São 10 anos oferecendo tudo que há de melhor e mais moderno em aparelhos auditivos e exames para sua audição.



- Aparelhos Auditivos (Representação exclusiva ReSound)
- Audiometria Tonal / Vocal / Ocupacional
- Imitanciometria
- Audiometria de Tronco Encefálico (Bera / PEATE)
- Vectoeletronistagmografia (Vecto)
- Espirometria Ocupacional
- Teste Orelhinha
- Teste Linguinha

 /deborasfono

 (55) 98458-6431

 @fonodeboras

 deborasfono@gmail.com

# Débora Schmidt

Fonoaudióloga  
CRFa/RS 9003

Especialista em Audiologia Clínica e Ocupacional

## A Vida Tem Muito Para te Dizer: Escute



 55. 3313-2246

 55. 98458-6431



Conheça o **Aparelho  
Auditivo** mais  
**Inteligente do Mundo!**

## ReSound

rediscover hearing

 Rua 3 de Outubro, 641 - Santo Ângelo/RS



# Editorial

A Fenamilho é o maior evento realizado por Santo Ângelo, festa que enseja momentos inspiradores para anfitriões e convidados. É justamente neste clima que chega em suas mãos, prezado leitor, a 54ª edição da Revista O mensageiro – Especial Fenamilho.

A nossa Feira, na verdade é uma multifeira, que é considerada uma das maiores do Estado, tradicionalmente mantém o objetivo de promover a integração regional, além de colocar na vitrine o pontencial da nossa querida Santo Ângelo e da região. Pois em todas as edições da Feira, sempre foram destacados os aspectos de interesse regional. Com certeza esta edição tem tudo para ser uma grande feira!! Um grande e inesquecível evento! Aliás, uma extensa programação envolve o nosso grandioso evento, que visa abrange todos os segmentos da sociedade.

Nesta edição da Revista O Mensageiro - Especial Fenamilho colocamos em evidência uma entrevista com o atual presidente da Feira, Bruno Hesse - vice-prefeito de Santo Ângelo e com o primeiro presidente da Feira, Luiz Valdir Andres. Já o nosso Prefeito Municipal Jacques Barbosa, comenta que Santo Ângelo está preparada para receber os milhares de visitantes e empreendedores que investem nesta feira multisetorial, uma das maiores do Rio Grande do Sul e do MERCOSUL em volume de negócios e de público. Também vale dar uma conferida nas reportagens especiais: sobre o aumento da produtividade do milho em nossa região, e sobre a origem da Fenamilho e como está a sua estrutura para esta edição. E entre as matérias, tem o Briefing Social, que evidência quem está badalando no circuito social da cidade e região, além de uma rápida entrevista com as nossas Soberanas da Fenamilho: Fabiane, Daniele e Thaís.

E para encerrar agradecemos a toda a equipe do Jornal O Mensageiro, bem como a todos que colaboraram direta ou indiretamente para a produção desta edição da Revista O Mensageiro - Especial Fenamilho, e especialmente aos nossos anunciantes que mais uma vez acreditaram no sucesso deste projeto.

Até a próxima!

Amauri Lirio | Editor



Nossa Capa

A capa da 54ª edição da Revista O Mensageiro - Especial Fenamilho Internacional 19º, traz a beleza das Soberanas da Feira: Rainha Fabiane Koaski e Princesas Daniele Marinho Lange e Thaís Saldana Lersch.

- \* Foto: Bárbara Rigo
- \* Cabelo: Ale Ferrari
- \* Make up: Eliane Palmeiro Lenz
- \* Produção Gráfica: Nelson Mello
- \* Coordenação Geral: Amauri Lirio

**EXPEDIENTE**  
 Diretores: Amauri Lirio, Carlos Miguel Scholl e Milton Piltz  
 Editor: Amauri Lirio (Jornalista/MTb 19.175)  
 Redação: Amauri Lirio e Marcos Antônio Demeneghi - jornalistas | Michael Garcia  
 Editoração Eletrônica: Nelson Michel Klahr Mello  
 Departamento Comercial: Amauri Lirio e Josiane Kraus  
 Impressão: Adhara Print Shop  
 Fotos: Fernando Gomes, Duda Barbosa, Marcos Demeneghi, Michael Garcia, Bárbara Rigo, Vick Almeida, Rubi e Gerson, Amauri Lirio, Adriana Dal Forno e Margarete Maciel, Banco de Dados JOM e Divulgação..

## Revista O Mensageiro

A Revista O Mensageiro é uma publicação da Indústria Gráfica Jornal O Mensageiro Ltda.  
 Endereço: Avenida Brasil, nº18 - Bairro Boa Esperança - Santo Ângelo/RS  
 Telefones: (55) 3313-4887 - CEP: 98.801-590  
 Contato: amauri@jom.com.br | redacao@jom.com.br | Site: www.jom.com.br | [Jornal O Mensageiro](#)



## REDE DE PROTEÇÃO BAZZAN

☎ 99998-8232

**Negligência não é acidente, proteja quem você ama.**

Rua Marquês do Herval, 2023 - Centro - Santo Ângelo-RS

**SERVICO COMPLETO DE BUFFET.**

**CREBOM**  
RESTAURANTE SOBREVETERINA

**CREBOM**  
BUFFET DE EVENTOS

**ALMOÇO:**  
Buffet diariamente

**A NOITE:**  
A la carte

Rua Sete de Setembro, 200 - Próximo a Estação Rodoviária Fone: 3313-4140  
 Tele-entrega: das 11 h às 14h e das 19h às 23h [Crebom](#)

Anabel Alves Hunger, mulher, mãe e avô; de três filhos maravilhosos: Ana Paula, Fernanda e Eduardo Rangel. E esposa de Milton Hunger, e avô de Pedro Miguel Moura, Miguel Queiróz e Francisco Queiróz.

Há 35 anos Anabel Alves Hunger, aprendeu a gostar de esoterismo; desde muito cedo ainda menina, via seu pai Pedro Bandeira, envolto com o estudo, o significado e a simbologia das cartas, assim como sua influência em nossas vidas. Acredito que as cartas mostram situações e são capazes de nos orientar na melhor forma de agirmos.

O ser humano em busca de respostas para seus questionamentos encontra na pseudociência seu eu. A finalidade do ser humano é viver com alegria, tranquilidade e compreensão. Emoções comportamentos, desejos, fantasias, sonhos, ódios e talentos interligados atraem para nós situações e relacionamentos semelhantes.

A nossa vida, transcorre de alguma maneira por um processo de atração que reflete um reflexo. Quanto menos conhecemos de nosso interior, mais dúvidas surgem, angústias, situações inesperadas e menos escolhas teremos.

Tristezas, alegrias e risos podem se acumular, para nosso bem ou para o mal, tenhamos ou não conhecimento disso.

Somos seres inacabados, não conhecemos o que está escrito em nosso código genético. O conhecimento, a compreensão, a tranquilidade e expectativas realistas são pressupostos da felicidade.

O esoterismo faz parte das pseudociências. Entre os ramos mais procurados para as dúvidas que o pensamento científico não esclarece estão no Tarô, a cartomancia e os búzios.

Todo o Universo repousa em latência. As cartas são esferas de energia em que a manifestação se desenvolve.

Psicólogos como Jung concluíram que aquilo que faz um bom astrólogo é a aplicação de uma série de técnicas que permitem estabelecer empatia com um consulente. No fundo, o que muitos fazem de forma intuitiva é saber o que está a outra pessoa a pensar, porque o nosso futuro não está escrito nos astros, mas está sem dúvida espelhados no nosso rosto e na nossa linguagem corporal.

O "Tarô" é um método de autoconhecimento, que permite descobrir e localizar atitudes e posturas que condicionam nosso comportamento, identificando, em suas combinações, as situações existências recorrentes que entram no nosso desenvolvimento. Estudá-lo é, sobretudo, estudar-se.

A "Cartomancia" utiliza uma linguagem muito direta, a palavra "Talvez" não existe. O jogo de cartas ajuda-nos a esclarecer dúvidas. O pensamento é uma escolha. E acreditando que as cartas têm esse poder de prevenir, comunicar e esclarecer. Continuo estudando e me aprimorando em sua interpretação, para que posso ajudar não só outras pessoas a encontrarem o caminho, mas facilitar o meu.

Nas cartas tudo depende da interpretação correta dos símbolos que elas contêm; além do conhecimento que vai sendo passado de pai para os filhos, ao longo dos séculos.

O jogo de "Búzios" tem pré-requisitos básicos para a leitura adivinatória competente: conhecimento e aprendizado; seriedade do consultor e consulente.

O futuro depende muito dos nossos atos presentes, o exercício do nosso livre-arbítrio é constante. A cada decisão que tomamos podemos estar modificando nosso futuro.

Somos livres para usar bem ou mal nossas energias, do modo que desejarmos. A felicidade é uma questão de cultivar mais estados mentais positivos, como generosidade e a compreensão.



Anabel Alves Hunger, há 32 anos trabalhando com a **Terapia da Alma**. Questões relacionadas ao trabalho, relacionamentos e saúde com orientações e sugestões baseadas nas verdades que mostram os caminhos. Sempre está se renovando, reciclando e buscando novas teorias para a **Terapia da Alma**.

# Terapia da Alma

Anabel Alves Hunger



Travessa Padre Cicero, 80 - Bairro São Carlos - Fones: 996746652 / 98145-3564





**RG Ferramentas**  
Máquinas e Equipamentos

**Assistência Técnica**

Rua Marechal Floriano, 3206  
Centro Norte - Santo Ângelo-RS  
E-mail: vendas@rgferramentas.com.br  
Fone: 3312.2600 / 98429.3131

# Por que a Fenamilho é realizada em Santo Ângelo?

O Levantamento Sistemático da Produção Agrícola Municipal realizado pelo IBGE mostra que a região de Santo Ângelo (formada por 16 municípios) é a segunda maior produtora de milho em grão do Rio Grande do Sul

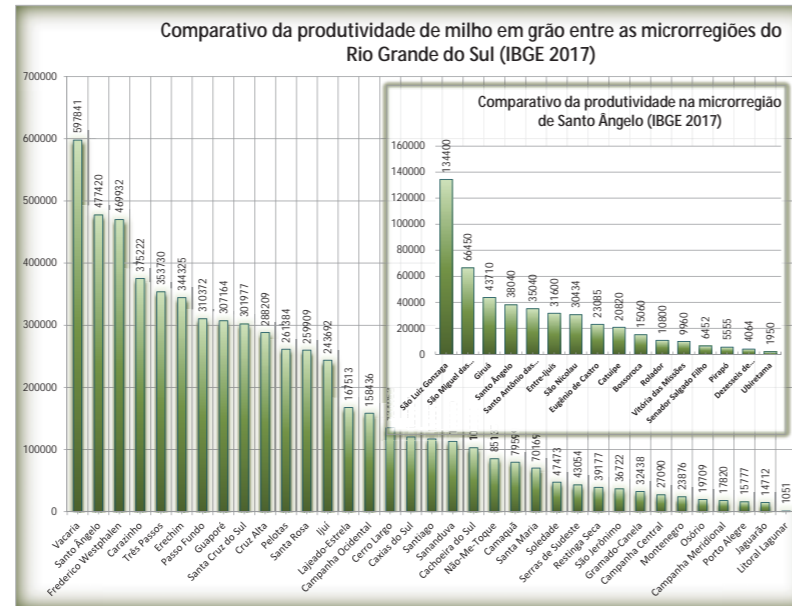

Fonte - LSPA - Levantamento Sistemático da Produção Agrícola Municipal realizado pelo IBGE

Tanto a região, quanto a microrregião de Santo Ângelo, são destaque em produtividade de milho em grão no estado. Sistemáticamente o IBGE realiza um levantamento da produção agrícola dos municípios brasileiros e os dados estatísticos ajudam compreender a importância desta cultura no contexto regional, pois a região é a segunda maior produtora de milho do estado, só perdendo para a região de Vacaria. (dados no gráfico ilustrativo)

Outro argumento que ajuda explicar os motivos pelos quais a comunidade realiza uma feira que tem o milho como protagonista principal, é a pro-

ductividade da microrregião de Santo Ângelo. Mas antes dos dados do IBGE, é necessário analisar que a Fenamilho foi registrada na década de 80, quando Entre-Ijuís, Vitória das Missões, São Miguel das Missões e Eugênio de Castro, que formam a microrregião, eram território de Santo Ângelo.

Depois de lembrar deste fato histórico, e comparar a produção individual das três cidades que mais produzem no estado: Palmeira das Missões (106 mil toneladas), Vacaria (104 mil toneladas) e São Luiz Gonzaga (91 mil toneladas), com a produção da microrregião de Santo Ângelo (142,5 mil toneladas),

conclui-se que nenhuma cidade alcança escala superior.

Outro fato interessante nesta análise diz respeito à produção regional que não é comercializada, estima-se que 60% do milho produzido fique nos próprios estabelecimentos agropecuários. Ele é usado para alimentação de animais e soma-se a isso, o milho plantado exclusivamente para silagem. Fatos que demonstram a importância do milho para a subsistência dos estabelecimentos agropecuários da região.

**“A TERRA DA FENAMILHO”**  
No Censo Agropecuário do ano

de 1985 Santo Ângelo também aparece entre os 15 municípios que mais produzem milho em grão no estado do Rio Grande do Sul, não era “o maior produtor”, mas o milho era uma das mais importantes culturas, tendo em vista, a larga utilização do produto nas propriedades.

Com base na produção de grãos e no protagonismo da cidade, a Fenamilho Internacional se consolidou em 19 edições, atraindo expositores e público regional, estadual, inclusive, de outros estados da Federação para o Parque de Exposições Siegfried Ritter.



**MARQUARDT**  
OFTALMOLOGIA

AV. RIO GRANDE DO SUL, 1140 | SALA 401 | SANTO ANGELO - RS  
EM FRENTE AO HOSPITAL DA UNIMED MISSÕES  
FONE: (55) 3312-8116 | 9 9707-0018

**FRANCISCO AZEVEDO MARQUARDT**  
MÉDICO OFTALMOLOGISTA  
CRM 28.709

**DANIEL AZEVEDO MARQUARDT**  
MÉDICO OFTALMOLOGISTA  
CRM 31.463

# A área do milho está menor, mas a produtividade é três vezes maior

A comparação entre a área destinada para o cultivo do Milho em grão e a produtividade obtida revela tendências no cultivo do milho na região das Missões

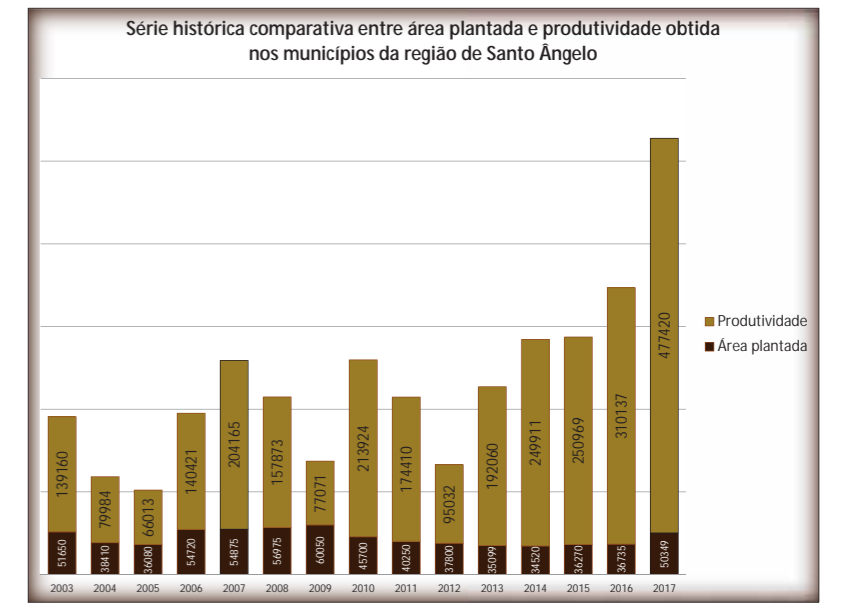

Fonte - LSPA - Levantamento Sistemático da Produção Agrícola Municipal realizado pelo IBGE

A produtividade do milho por hectare aumentou na última década na região da Fenamilho. Ao analisar a série histórica, observa-se a tendência de redução da área plantada, mas, o aumento da produtividade apurada nos estabelecimentos agropecuários.

Os dados do IBGE comprovam a tendência e no gráfico podemos comparar a variação da área plantada com a produtividade obtida na região de Santo Ângelo. A estatística demonstra

que o milho responde ao investimento e as boas técnicas aplicadas no cultivo. A produtividade praticamente triplicou no intervalo de 10 anos.

No ano de 2007 a produtividade média por hectare foi de 3.720 quilos, ao comparar as mesmas variáveis do ano de 2017, observa-se um resultado 70% superior e conclui-se que a produtividade média por hectare foi de 9.482 quilos. Segundo especialistas na área, este aumento é atribuído a maior difu-

são de conhecimentos agrônômicos e a implantação de áreas irrigadas.

## A SENSIBILIDADE DO MILHO

O milho é considerado pelos produtores uma planta sensível, que responde bem ao investimento, mas quando plantado em condições precárias, não ideais, pode causar prejuízo ao produtor. No entanto, é justamente esta sensibilidade do milho que colabora para que sejam

alcançados altos índices de produtividade quando são usadas tecnologias de precisão e irrigação nas lavouras.

Em resumo, o milho perde terreno para a soja, que é considerada uma planta mais resistente, mas, as lavouras estão produzindo cada vez mais em áreas menores, mostrando que a cultura responde ao investimento, sendo a irrigação, uma das mais difundidas técnicas para garantir a produtividade do milho na região.



**Bellinaso**  
Veículos

www.bellinasoveiculos.com.br  
@bellinasoveiculos  
facebook.com/bellinasoveiculos

**COMPRA | VENDE FINANCIÁRIA**

Zero KM e seminovos de qualidade!

3312-3980 98439-7080



**BERWANGER**  
ODONTOLOGIA

Dr. Eduardo Berwanger  
CD-CRO 7262  
Mestre em Prótese  
Especialista em Cirurgia Bucimaxilofacial  
Especialista em Implantodontia

Dra. Carolina S. Berwanger  
CD-CRO 21268  
Mestre e Especialista em  
Dentística Restauradora

**ODONTOLOGIA FUNCIONAL E ESTÉTICA**

Trauma Facial | Implantes Osseointegráveis | Lesões Bucais - Biópsias  
DTM - Dor Oro Facial | Facetas em Porcelana | Cirurgia Oral | Enxertos Osseos  
Cirurgia Mucogengivais | Reabilitações Protéticas | Lentes de Contato

(55) 9 8406-3600

WWW.EDUARDOBERWANGER.COM.BR



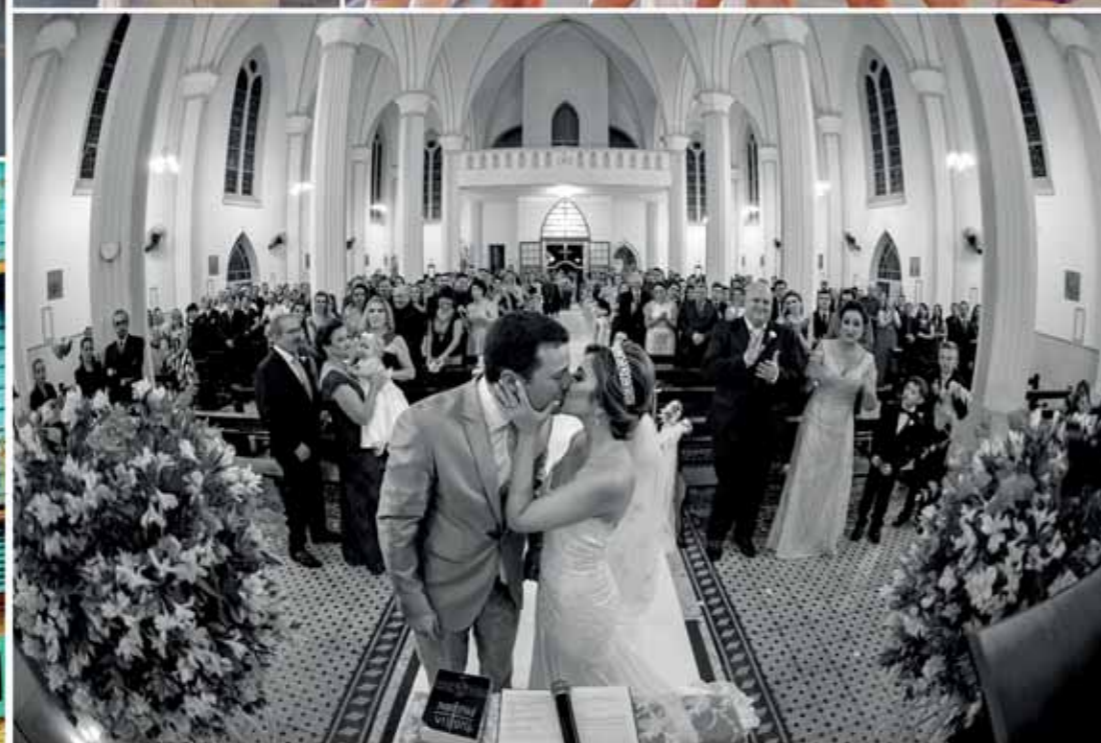

**BÁRBARA RIGO**  
IMAGENS

End. Rua Antunes Ribas, 1320, sala 02 - Santo Ângelo-RS  
Telefone (55) 3312-9444 ou (55) 99942-6314  
Email [barbararigoimagens@hotmail.com](mailto:barbararigoimagens@hotmail.com)  
Facebook Barbara Rigo Imagens

artigo

# PLANEJAMENTO SUCESSÓRIO, TRIBUTÁRIO E PROTEÇÃO PATRIMONIAL PARA O PRODUTOR RURAL

LAURA VILLAR PICCOLI \*  
PÂMELA LONDERO \*\*



A diferença entre o sucesso e o fracasso de um empreendimento está diretamente ligada ao quanto de planejamento e preparo existe para a criação de um futuro prospero. A fim de contribuir com o desenvolvimento, prosperidade e segurança das propriedades rurais familiares a criação das denominadas *holdings* familiares apresenta-se como uma solução para otimizar a gestão e a administração da propriedade, bem como para o planejamento sucessório, tributário e proteção patrimonial.

A criação de uma *holding* familiar consiste na transformação da propriedade em uma empresa, tornando possível delinear o futuro da propriedade rural, evitando os desgastes e conflitos decorrentes do processo de inventário por meio do planejamento de questões sucessórias e distributivas de poder e lucro. Tudo isso, com a possibilidade de

manter o titular no comando da propriedade, através de usufruto vitalício.

O planejamento sucessório é um mecanismo de organização e estruturação antecipada do processo de sucessão, que visa à garantia de que a transmissão patrimonial *causa mortis* seja menos traumática, mais eficiente e célere, com menor custo de operacionalização jurídica e fiscal para os envolvidos e permitindo-se a estruturação e perpetuidade do patrimônio familiar. Planejar e organizar a sucessão, visa evitar que a morte de um membro da família resulte em instabilidade econômica ou perdas patrimoniais desnecessárias em prejuízo da família.

Além do planejamento sucessório, a criação da *holding* familiar é relevante também para o planejamento tributário. Ao transformar o empreendimento familiar em uma empresa, é possível optar pelo regime tributário mais fa-

vorável, o que potencializa os lucros do empreendimento. Outra vantagem da criação de uma empresa é a maior proteção do patrimônio particular dos sócios, que permanece completamente separado dos bens da empresa.

Portanto, tem-se que a criação de uma *holding* familiar bem planejada é extremamente vantajosa, garantindo a prosperidade e o sucesso do empreendimento rural, além de ser diminuída consideravelmente a burocracia existente após o falecimento do titular, que tem a chance de escolher, ainda em vida, juntamente com o restante do núcleo familiar, o futuro da propriedade. Diante desse cenário, não há motivos para não se valer de um mecanismo tão vantajoso e seguro.

\*Advogada - OAB/RS 111.453  
E-mail: [laura@vpladvogados.com](mailto:laura@vpladvogados.com)

\*\*Advogada - OAB/RS 112.721  
E-mail: [pamela@vpladvogados.com](mailto:pamela@vpladvogados.com)



**LAURA VILLAR PICCOLI**  
OAB/RS 111.453

**PÂMELA LONDERO**  
OAB/RS 112.721

**VILLAR PICCOLI & LONDERO**  
ADVOGADOS ASSOCIADOS

Rua Três de Outubro, 669 - Centro - Santo Ângelo/RS  
E-mail: [atendimento@vpladvogados.com](mailto:atendimento@vpladvogados.com)  
Telefone: 3313.1988 [vpladvogados.com](http://vpladvogados.com)





**Dra. Marindia Quarengi Farah**  
Cirurgiã-Dentista | CRO-RS 13.709



**Dra. Noara Tammy Bervian Bispo**  
Cirurgiã-Dentista | CRO-RS 20.890  
Especialista em Endodontia

**Clinica geral | Periodontia**  
Pré-Natal Odontológico | Lipo de Papada  
Cirurgias de Gengiva | Procedimentos Estéticos  
(toxina botulínica e Preenchimento com ácido hialurônico)  
Clareamento caseiro e de consultório | Skinbooster  
**NOVIDADE: LASERTERAPIA**

**Endodontia (tratamento de canal)**  
Com técnica mecanizada e realiza seu tratamento  
em uma única consulta

Fone: 55 3314.2345 / 99987.4816 | Travessa João Meller, 84 - Clínica Fisio Belli (Complexo Adhara)

## A origem da festa

A primeira Fenamilho foi realizada em julho de 1954, pegava carona na tradicional Festa do Colono e além de ser a Feira Nacional do Milho, também foi a 3ª Exposição Industrial Agropecuária de Santo Ângelo. O selo ou carimbo do Correio editado em alusão a festa, naquele ano, não deixa dúvida que a fenamilho foi um marco histórico para a região. Mesmo assim, o evento deixou de ser realizado por três décadas e só foi retomado no ano de 1986 com a status de Feira Nacional do Milho e, só foi possível, depois que a área do Parque de Exposições Siegfried Ritter foi adquirida



Reprodução de uma compilação sistematizada por Bedati Finokiet, disponível no Arquivo Histórico Municipal

**A FESTA DO MILHO**  
Documentos do arquivo histórico municipal guardam o cartaz que anuncia "Milho no chão, dinheiro na mão". Naqueles anos, a Festa Nacional do Milho era um evento regional organizado por lideranças da indústria e comércio de Ijuí, Santo Ângelo e Santa Rosa.

As duas primeiras edições da Festa do Milho foram realizadas nas cidades vizinhas e no ano de 1954 em Santo Ângelo, portanto, aquela feira realizada na década de 50, era a primeira Fenamilho em Santo Ângelo, mas a terceira Festa Nacional do Milho, organi-

zada em âmbito regional.

Mas foi este evento realizado em 1954 que iniciou a série histórica e a contagem que contabiliza 19 edições.

A 1ª Fenamilho foi realizada em um período mais longo que as demais, de 15 de agosto a 7 de setembro na gestão do prefeito Odão Felipe Pippi. O presidente da feira foi Valença Guedes Soares e as soberanas foram Wali Sachs Voese, Marga Tretter e Oracilda Alcântara.

**A FEIRA DO MILHO**  
A Fenamilho "silenciou" por 32 anos. A retomada do evento foi

no ano de 1986, quando o Parque de Exposições Siegfried Ritter foi adquirido.

Porém, já não era mais uma "Festa" e sim, a Feira Nacional do Milho, pois já havia uma festa registrada com o mesmo nome em Patos de Minas.

A nossa "Feira" que inaugurou um novo período do evento, ocorreu entre os dias 27 de setembro e 5 de outubro. A Fenamilho foi presidida por Luiz Valdir Andres e teve como soberanas Evelize Marquardt, Eva Oss Emer, Luciana de Moraes Feijó, Sheila Virginia Bolzan e Carla Viviane Pinto Flores.



**Margutti & Margutti**  
ADVOGADOS

**José Ricardo Margutti**  
OAB/RS 29.983

**Raquel Pizzolotto De Conti Margutti**  
OAB/RS 55.454

REGISTRO OAB /RS 1810

Sede: Rua Marechal Floriano, 1050 - Térreo  
Santo Ângelo/RS - (55) 3312.7596 / (55) 9.8115.8642

Filial: Rua Dr. João Dahne, 178  
Santa Rosa/RS - (55) 3512.3366

Email: margutti@margutti.adv.br

# VOLK

CLÍNICA DE TRANSPLANTE CAPILAR

## TRANSPLANTE CAPILAR FUE CIRURGIA FIO A FIO SEM BISTURI COM ANESTESIA LOCAL

**EM SANTO ÂNGELO:**  
Responsável técnico: **Dr. Márcio André Volkweis**  
Médico Dermatologista - CRM 28703 - RQE 27261  
Membro da Sociedade Brasileira de Cirurgia Dermatológica (SBCD)

WWW.VOLKWEISDERMATOLOGIA.COM.BR  
Av. Venâncio Aires, 1779 - Sala 01 - 2º Andar  
Santo Ângelo-RS  
(55) 3312-8530 e (55) 99962-8530

Responsável técnico médico: Dr. Márcio André Volkweis | CRM 28703 | RQE 27261





## O “primeiro” presidente da Fenamilho

**Luiz Valdir Andres participou das ações que resultaram na compra da área do Parque de Exposições Siegfried Ritter, foi ator ativo na aquisição da área que permitiu a retomada da Fenamilho em 1986. Andres era vice-prefeito naquela época e participou do ato, em Brasília, que efetivou o registro da Feira Nacional do Milho no Ministério da Indústria, Comércio Exterior e Serviços. Foi presidente da 2ª edição da Fenamilho, que na prática, pode ser considerada a primeira realizada exclusivamente por Santo Ângelo.**

Luiz Valdir Andres

### ASSIM SURTIU O PARQUE DE EXPOSIÇÕES E A FENAMILHO...

Tanto os mandatários da época, quanto as lideranças empresariais, tinham a visão de que Santo Ângelo não podia ficar olhando o desenvolvimento regional de braços cruzados. Tínhamos que ter uma atitude proativa.

Quando o prefeito Mauro Azeredo assumiu e eu de vice-prefeito, tomamos a decisão de construir um Parque de Exposições para abrigar os eventos da cidade.

Fui indicado para presidir a comissão de escolha da área e das obras de construção. Convidei um grupo de empresários para ajudar na tarefa que começou do zero.

Paralelamente à construção, sugeri ao prefeito Mauro que fizéssemos uma grande Feira-Exposição. Sugestão vai, sugestão vem e nos lembramos de explorar o tema do milho, pois a soja já tinha a Fenasoja (Santa Rosa) e o trigo tinha a Fenatrigio (Cruz Alta). Assim em 1986 surgiu a Fenamilho, que na década de 50 era uma festa itinerante na região. Tive a honra de ser o primeiro presidente da retomada já então como Feira em 1986. E depois presidente novamente em 1988.

### O DESAFIO

Quando começamos a construir o Parque de Exposições (1983) eu era o vice-prefeito e estava na ocasião com 40 anos e os demais membros da comissão também estavam nessa faixa de idade. Lógico que o desafio era imenso, até porque a oposição política da época era muito dura e tentava, por todos os meios, obstaculizar e ridicularizar, tanto o Parque de Exposições, quanto a Fenamilho chamando de “Fenabugo”. Felizmente vencemos e hoje nin-

guém pode, sequer, imaginar Santo Ângelo sem o Parque e sem a Fenamilho!

### A PRIMEIRA FENAMILHO NO PARQUE

Realizar a primeira Fenamilho, com o Parque de Exposições ainda em obras não foi tarefa fácil, pois na noite anterior à abertura ainda estávamos trabalhando no asfalto da área central. Vale destacar que foi um investimento grande da Prefeitura, compramos a área, que foi paga à vista, e possui mais de 30 hectares.

Então, presidir a primeira e também a segunda Fenamilho, foi uma tarefa difícil, mas contou com uma comissão que dedicou grande parte do tempo a essa tarefa. Transcorridas tantas Feiras e com a melhoria e aumento gradativo do Parque, hoje a Fenamilho caminha com as próprias pernas e é um “case” de sucesso. O duro foi começar. Agora é manter e crescer.

### O PAPEL DAS ENTIDADES E DA PREFEITURA

Nas primeiras edições, eu presidi duas como vice-prefeito e depois consecutivamente, participei de duas como prefeito. Na época, a Fenamilho dependia muito da Prefeitura, principalmente nas obras do Parque. Mas a Feira, em si, sempre deixava um bom lucro para o município. Hoje ela tem vida própria e cada vez mais se profissionaliza e esse é o caminho, a exemplo das Exposições de cidades vizinhas.

Na nossa época, as entidades promotoras eram, além da Prefeitura e Câmara de Vereadores, ACISA, CDL, COTRISA, do Sindicato Rural e dos Trabalhadores Rurais, além da EMATER.

### UMA INJEÇÃO DE ÂNIMO

A construção do Parque de Exposições Siegfried Ritter e a retomada da Fenamilho trouxe um grande ânimo para Santo Ângelo, pois a comunidade sentiu que, com a união de todos, e a visão das pessoas que detinham liderança naquela época, era possível dar um salto de desenvolvimento à Capital das Missões e o efeito multiplicador foi importante.

Neste espaço foi possível expor as potencialidades de Santo Ângelo no contexto da região e criar um clima de entusiasmo, de desenvolvimento e fomentar a criação de empregos e geração de riqueza. O agronegócio como fonte de desenvolvimento e crescimento do município.

### OS EXPOSITORES

Nas primeiras Fenamilhos a maioria dos expositores eram de Santo Ângelo. Posteriormente, com a consolidação da Feira, a região e o Estado começaram a participar das edições e hoje a Fenamilho tem um alcance que ultrapassa, até mesmo, as fronteiras do Rio Grande do Sul e do País.

### O SEGREDO DO SUCESSO

A Fenamilho surgiu e ainda tem a filosofia de mesclar negócios e de entretenimento. Um modelo que deu certo e tem se mantido em todas as edições. Esse é o segredo do sucesso do evento.

O Parque de Exposições Siegfried Ritter foi inaugurado em 1986, nesses 33 anos, recebeu uma série de ampliações, de remodelações e hoje é, sem dúvida, um dos melhores e mais completos do estado. A lição que a construção do Parque deixa é que Santo Ângelo, quando quer, é capaz de construir obras importantes para a comunidade.

Ao meio-dia buffet livre e por peso  
 ☎ (55) 3312-3587 | Av. Getúlio Vargas, 1655  
 Em frente ao Colégio Verzeri | Santo Ângelo/RS

TELE ENTREGA AO MEIO-DIA.  
 SALÃO PARA EVENTOS A NOITE.  
 ATENDIMENTO DE SEGUNDA-FEIRA A SÁBADO.

**Casa Real**  
Restaurante

Com a experiência do passado produzindo no presente de olho no futuro...

sementes  
**Lazarotto**  
 aqui se planta com qualidade.

Entre-Ijuis - Carajazinho - Vitória das Missões - Roque Gonzales - Eugênio de Castro (55) 3329-2600 www.lazarotto.com.br



# Mais que uma edificação, um conceito



Vista da face oeste do Bamberg Gisler Towers (Marquês do Herval)

**O Bamberg Gisler Towers é considerado um dos mais ousados empreendimentos imobiliários de Santo Ângelo, impressiona pela dimensão, mas surpreende pela proposta de potencializar o fluxo de pessoas, resgatando a essência da vida urbana. A proposta é de simplificar a rotina, ofertar privacidade às famílias e compartilhar espaços de alto padrão que se tornam sustentáveis pelo uso comum dos moradores**

O empreendimento imobiliário Bamberg Gisler Tower foi planejado para aperfeiçoar a experiência de vida nos centros urbanos. A edificação proporcionará acesso fácil e rápido a produtos e serviços, como cafeteria, cabeleireiros, lojas de vestuário, academias, restaurantes, entretenimento, etc.

O planejamento da edificação e de uso foi realizado para otimizar a rotina, evitar o desperdício de tempo no trânsito, e, deste modo, ofertar mais qualidade de vida para os moradores do condomínio e potencializar a convivência harmônica com os demais habitantes de Santo Ângelo.

## PLANEJADO EM FUNÇÃO DO MODO DE VIDA

Projetado para ser edificado na área central de Santo Ângelo, o Bamberg Gisler Tower impressiona pela escala, pois será composto por três torres e, ao todo, serão 21 andares mais subsolos de garagem, sendo que dezesseis andares serão destinados à residências de famílias.

Além de imprimir uma nova identidade visual para a zona urbana da cidade, a ideia principal dos empreendedores é que a arquitetura e os espaços do condomínio estejam harmonizados com o estilo de vida dos moradores, ou seja, em função dos hábitos e costumes locais, potencializando o uso e trazendo benefícios para todos. Dito de um modo mais conceitual, pretende-se minimizar as contradições urbanas, ocasionadas pela falta de planejamento.

Mas o que justifica a proposta e o conceito? Como a arquitetura da edificação contribui para garantir a privacidade dos moradores? Tendo em vista que o

projeto se organiza na lógica de espaços compartilhados, tanto, entre os condôminos, quanto empreendedores que interagem com a população nas lojas, restaurantes, cafés e escritórios de serviços?

O arquiteto Fredi Acosta enfatiza que este foi um dos pontos mais discutidos do projeto, pois a arquitetura teria que organizar o fluxo de modo que minimizasse possíveis conflitos com a área comercial, e, ao mesmo tempo, proporcionasse o encontro quando desejado.

As dimensões do empreendimento permitiram elaborar acessos distintos para o setor comercial e residencial. Foram projetadas entradas aproveitando o quadrante que circunda a edificação (Av. Brasil, Rua Marquês do Herval, Andradas e um novo acesso que será criado pela face leste). Uma das soluções foi projetar, para cada torre de moradores, acessos a elevadores que serão panorâmicos e exclusivos. No entanto, o arquiteto explica que tudo está sincronizado com diferentes pavimentos de garagens.

Os fatores que permitem a privacidade não impedem o rápido acesso aos serviços e nem mesmo ao usufruto das áreas de convívio e lazer. O empreendimento oferecerá nas áreas do condomínio a possibilidade de usar academia, piscina, sala de reuniões, área gourmet, Coworking (espaço compartilhado de trabalho), entre outros espaços, que potencializam a convivência sem a necessidade de deslocamento, ou seja, praticamente "sem sair de casa", reforçou o arquiteto Fredi Acosta ao falar das qualidades do empreendimento.

Por fim, o arquiteto confessa que ficou muito satisfeito com o resultado. Ele conclui que as "formas curvas" que fazem parte do edifício, permitem além de um interessante movimento arquitetônico no seu volume, visão privilegiada de qualquer ponto, bem como: luz solar e boa ventilação, itens de extrema importância para um bom projeto.



A obra terá uma área de lazer de 1.400 m², com piscina adulta; infantil; raia e borda infinita, salão de festas, jacuzzi, brinquedoteca, sala de jogos, business office, academia, churrasqueiras, sala de cinema, pet point, espaço gourmet, recepção, gerador de energia para áreas sociais e água quente para churrasco na área social



Face leste da edificação, vista da Rua Marechal Floriano

[f dimare.planejados.oficial](https://www.facebook.com/dimare.planejados.oficial)
[@ dimare.oficial](https://www.instagram.com/dimare.oficial)

MÓVEIS PLANEJADOS SOB MEDIDA PARA OS SEUS *sonhos*

Móveis planejados com tecnologia européia e matéria-prima de qualidade certificada. Conheça inúmeras combinações de cores, acabamentos e texturas para personalizar o seu projeto. Visite o showroom da nossa loja!

Óptica **Mirim**  
um novo olhar

Marechal Floriano, 1616 Santo Ângelo - RS  
(55) 3312 3999 ☎ 9 9612 3999 @opticamirim





**CONSULTÓRIO ODONTOLÓGICO**

Ortodontia | Endodontia  
Implantes Dentários | Odontologia Estética

*Mauro Adriano Tomé*  
Cirurgião-Dentista | CRO 10.456  
Especialista em Ortodontia  
(55) 9.9884-3112  
e-mail: drmauro@bol.com.br

*Simone Barbieri Tomé*  
Cirurgiã-Dentista | CRO 14.253  
Mestre em Endodontia e Especialista em Implantodontia  
(55) 9.9938-4122  
e-mail: monbarbieri@bol.com.br

CONSULTÓRIO: Rua Antunes Ribas, 1609 - Sala 11 - Centro - Santo Ângelo-RS - Fone: (55) 3313-6081



## Bruno Hesse responde...

**Bruno Hesse é presidente da Fenamilho Internacional pela segunda edição consecutiva. Ele responde questionamentos sobre a agenda de shows, formula argumentos para explicar o posicionamento administrativo adotado nesta 19ª edição e relembra os desafios e recompensas do trabalho. Conheça melhor as ideias do presidente da Fenamilho, considerado um dos maiores eventos multisetoriais do Estado**

**A maioria dos expositores é de outras cidades. Este fato revela uma tendência, uma característica atual da Fenamilho?**

Temos sim a preocupação com os expositores locais. Em diálogo com entidades como ACISA, CDL e Sindilojas Missões, decidimos que os primeiros 30 dias de comercialização seriam exclusivos para estes empreendedores da cidade, no entanto, nenhum expositor manifestou interesse naquele período.

Neste mesmo tempo, os expositores de fora do município ligavam incessantemente para reservar espaços, esclareceu Bruno Hesse, reconhecendo que não sabe, ao certo, quais os motivos que tem afastado os expositores de Santo Ângelo. Ele argumenta que foram realizadas pesquisas de satisfação entre os expositores das edições passadas e constatou-se grau elevado de satisfação. A metodologia foi aplicada pela URI e Faculdade CNEC.

Bruno acredita que a economia local estará aquecida pela safra e aquele expositor que tiver produtos e preços interessantes, vai realizar bons negócios. "Não tenho dúvida disso" afirmou com segurança Bruno.



Bruno Walter Hesse

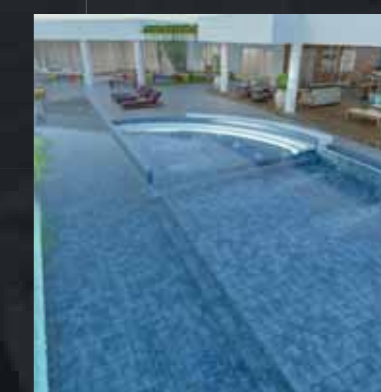
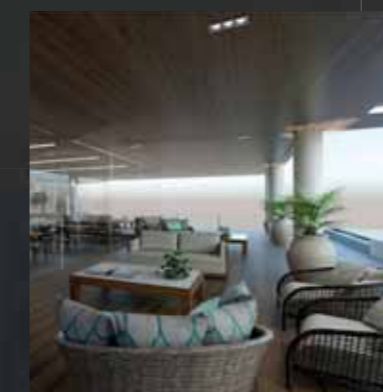

**Equipamentos de Proteção**



**Santo Ângelo**  
Rua Duque de Caxias, 748  
(em frente ao Ministério do Trabalho)  
epis@vseguranca.com.br  
lojalev@bol.com.br  
(55) 3312-9896

**Uju!**  
Rua 21 de Abril, esq.  
15 de Novembro  
levepis@bol.com.br  
(55) 3333-7920





**BG**  
**BAMBERG GISLER**  
*Empreendimentos*



## Bruno Hesse responde...

### Qual a vocação da Fenamilho?

“Uma multifeira com ênfase no agronegócio”, explica Bruno Hesse. Ele preside pelo segundo ano consecutivo, ao mesmo tempo que, descreve as características da economia local, afirma que a Fenamilho vem se afirmando pelo viés multisetorial, com espaço para a cultura, gastronomia, inovações, fechamento de negócios, uma vitrine de tecnologias para o milho e o agronegócio de um modo geral.

“A feira tem uma razão de ser, que é dar uma atenção a cultura do milho” o presidente Bruno Hesse faz uma provocação ao Governo do Estado afirmando que o Rio Grande do Sul precisa se tornar autossuficiente em produção de milho. “São necessárias políticas governamentais para que isso ocorra. No Rio Grande do Sul produzimos em torno de 5,4 milhões de toneladas de milho e temos uma demanda na casa de 6,5 milhões de toneladas”. Na visão do presidente da Fenamilho Internacional, 19ª edição, o governo precisa formular políticas para fomentar a irrigação nas pequenas propriedades, desburocratizar os processos de autorização de uso dos recursos hídricos, entre outras ações.

Bruno ainda considera Santo Ângelo um polo gastronômico, dada a diversidade cultural materializada nas atividades realizadas pelas etnias instaladas no Parque de Exposições Siegfried Ritter.

**“Eu não seria irresponsável a ponto de contratar shows para a Fenamilho que não teríamos condições de pagar”.**

Um dos fatos mais polêmicos e alvo de reclamações da população em geral é a carência de shows de artistas em evidência, com repercussão nacional. O que o presidente da feira tem esclarecer sobre a agenda de Shows da Fenamilho?

“Claro que a feira é também de entretenimento. Precisamos sim! Ter shows. Uma das edições da feira em que se manteve o foco,

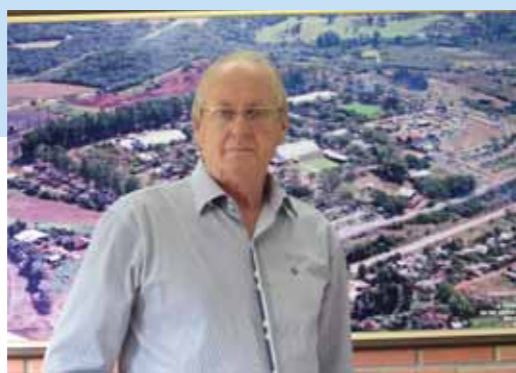

somente no fechamento de negócios, não deu resultados satisfatórios” explicou o entrevistado. No entanto, ele acrescenta que os shows contratados devem estar no patamar financeiro que é possível honrar com o pagamento. “Eu não seria irresponsável a ponto de contratar shows para a Fenamilho que não teríamos condições de pagar”. Neste propósito, nas duas últimas feiras uma produtora assumiu a contratação e bilheteria dos shows. Na opinião do presidente, a comissão não tinha condições de apostar, tendo em vista as exigências dos artistas e questões climáticas. Segundo o presidente faltam recursos para bancar uma possível frustração de bilheteria.

### Como a administração municipal influencia na Fenamilho e a Fenamilho influencia na Administração Municipal?

A Fenamilho é uma entidade privada com caixa e CNPJ próprios, não se confunde com a Administração Municipal. A Fenamilho é gerida por um grupo formado por lideranças de entidades como ACISA - A Associação Comercial, Cultural, Industrial, Serviços e Agropecuária de Santo Ângelo (ACISA), CDL - Câmara de Dirigentes Lojistas de Santo Ângelo, Sinfilojas - Sindicato do Comércio Varejista de Santo Ângelo, URI - Universidade Regional Integrada, Faculdade CNEC, Emater - Assistência Técnica e Extensão Rural, Sindicato dos Trabalhadores Rurais, Cotrisa, Câmara de Vereadores e Prefeitura de Santo Ângelo.

No entanto, o Parque Municipal Siegfried Ritter é de propriedade do município e mantido pela Administração Municipal, um espaço privilegiado que possui 44 ha, o presidente da Fenamilho, que também é vice-prefeito de Santo Ângelo, reconhece que, tanto o município, quanto a direção da Fenamilho, trabalham com interesses comuns, pois o maior evento que ocorre no Parque é a Fenamilho, uma feira que também projeta do nome de

Santo Ângelo para todo o estado e união.

Neste processo de interesses comuns, Bruno Hesse lembra que recentemente a Fenamilho alocou recursos próprios, na casa de R\$ 51 mil para investir em um alambado de concreto no limite da ERS 344 e também investiu cerca de R\$ 141 mil no pórtico de entrada do Parque, construído com recursos do orçamento da Fenamilho Internacional e de apoiadores da iniciativa privada, que ganharam o direito de imprimir a marca empresarial na estrutura de acesso pelo período de dez anos. Bruno justifica o investimento lembrando que a estrutura antiga tinha mais de 30 anos.

### Diga um desafio neste processo e uma satisfação ao ver a obra em andamento?

O grande desafio é gerir os recursos que se tem a disposição para construir uma Fenamilho, tão boa, ou melhor, que as edições anteriores. A minha gratificação é perceber a satisfação dos visitantes, tanto dos moradores de Santo Ângelo, quanto, de outros municípios.

Quando o visitante percebe e comenta que feira estava com boa gastronomia, que foi possível encontrar produtos interessantes com preços atrativos, percebe que a feira estava bem montada, dentro das expectativas, ficamos satisfeitos também.

### O que a feira de 2019 tem que as outras não tiveram. É possível destacar um diferencial?

Esse ano estamos realizando um grande rodeio artístico e campeiro, nos dias 27 e 28 promovido Assetrasa. Nesta edição estamos dando uma ênfase para o agronegócio, um exemplo é o dia do suíno, o dia das delícias do milho, dia de campo da Emater, dia de campo na área demonstrativa, etc. Mas como já reforçamos, a diversidade e a característica multisetorial é o que tem mantido a Fenamilho atuante.

**CLÍNICA DE OLHOS CARRION**

**A vida vista com bons olhos**



DR. MÁRCIO HUSEK CARRION  
CRM 12776  
CIRURGIA DE CATARATA/  
EXCIMER LASER



DRA. JULIANA CARRION BERCHT  
CRM 36145  
CIRURGIA DE CATARATA  
CIRURGIA PLÁSTICA OCULAR  
ESTÉTICA E RECONSTRUTIVA



DR. MAURÍCIO CARRION  
CRM 38818  
CIRURGIA DE RETINA E VÍTREO



DRA. LUÍSA N. GAZZOLA  
CRM RS 39517  
CIRURGIA DO GLAUCOMA,  
ESTRABISMO E  
OFTALMOLOGIA PEDIÁTRICA

CIRURGIA DO CERATOCONE  
CIRURGIA DE CATARATA  
CIRURGIA DE RETINA E VÍTREO  
CIRURGIA PLÁSTICA OCULAR  
CIRURGIA REFRACTIVA A LASER  
CIRURGIA DE ESTRABISMO  
CIRURGIA DO GLAUCOMA



(55) 3312 1155  
(55) 9 9970 4733



RUA BENTO GONÇALVES, 983  
SANTO ÂNGELO, RS



**Cia das Persianas®**  
SANTO ÂNGELO



Cortinas | Persianas | Papéis de parede | Rodapé | Rodateto | Cortinas de tecido | Box banheiro

Toldos motorizados | Cortinas romana | Cortinas rolô | Double Vision | Cortina de teto

ORÇAMENTO GRATUITO EM TODA A REGIÃO

Telefone: (55) 3314 2983 | 9 8403 2449 (Leandro) | 9 9952-9945 (Maiquel) | Rua Marquês do Herval, 2023 | Santo Ângelo-RS

www.ciadaspersianas.com

comercial@ciadaspersianas.com

www.facebook.com/ciadaspersianasoficial



**ESTAÇÃO RODOVIÁRIA  
SANTO ÂNGELO**

O ponto de encontro, chegadas  
e partidas da cidade.

☎ 3313-2618

www.rodoviarisantoangelo.com.br





57 anos, uma história de lutas e conquistas, construindo o desenvolvimento rural sustentável.

"Agricultura familiar, bom para o Brasil, melhor para você."  
FENAMILHO "Estamos juntos!"

1962-2019  
SINDICATO DOS TRABALHADORES RURAIS DE SANTO ÂNGELO - RS  
Sindicato dos Trabalhadores Rurais de Santo Ângelo  
3312-1634  
Rua Marquês do Herval, 1184  
E-mail: strsanjo@fetagr.org.br

Estrutura da Fenamilho Internacional

# A 19ª Edição agrega 640 expositores em 25 espaços

A estrutura da Fenamilho Internacional, 19ª edição, proporciona ao visitante um passeio por 25 espaços temáticos diferentes, nos quais, o visitante entra em contato com os produtos e serviços de 640 expositores. Além da presença marcante de instituições locais que promovem a festa do milho e de empresas de Santo Ângelo que praticamente escreveram a história da festa, o contexto atual de exposição conta com um percentual surpreendente de expositores de fora de Santo Ângelo, 90% são de outras cidades e estados.



# EM CLIMATIZADORES

Residencial - Comercial



- INSTALAÇÃO
- MANUTENÇÃO
- ASSISTÊNCIA TÉCNICA
- VENDA DE CLIMATIZADORES

(55) 3312-5304

 (55) 99650-5909

REVELE SUAS FOTOS DIGITAIS COM A MELHOR QUALIDADE E AGILIDADE



Rubi e Gerson

rubi\_gerson@hotmail.com

 55 3313-4162  55 9 9105-8038

Rua XV de Novembro, 1410





**ASSISTÊNCIA TÉCNICA**

**RIBAS ELETRÔNICA**

Santo Ângelo  
(55) 3313-3554  
Eletrônica Ribas



### Estrutura da Fenamilho Internacional

No Parque de Exposições Siegfried Ritter entre os dias 27 de abril e 5 de maio é possível comprar produtos de vestuário, acessórios, alimentação, conhecer o diferencial de prestadores de serviços, conferir amostras da produção agropecuária e agrícola, industrial, da agricultura familiar. Comprar e conhecer equipamentos, também conferir o potencial transformador de universidades, faculdades, empresas de geração de energia, arquitetura, construção e participar das opções de entretenimento no palco cultural e no anfiteatro.

Além dos expositores gaúchos e missioneiros, são encontradas empreendedores de Santa Catarina, Paraná, São Paulo, Mato Grosso, Minas Gerais e na área do turismo, agrega a “Nação Misioneira” com representatividade da Argentina, Paraguai, Uruguai, entre outros.

**PAVILHÃO I (CENTRAL)** – Agrega 84 expositores, destaque para móveis e decoração, eletroeletrônicos, artesanato e instituições como a Universidades. É juntamente neste pavilhão e na área externa do parque que está concentrada a maioria dos expositores que são da cidade de Santo Ângelo.

**PAVILHÃO II E III** – Com 81 e 89 expositores respectivamente agregam produtos da área do comércio de confecções, calçados, acessórios pessoais e artesanato.

**PAVILHÃO DO TURISMO** – Um espaço de representatividade política com foco no turismo. Este espaço foi criado no ano de 2017, na edição passada, foram recebidas comitivas vindas da Argentina, Paraguai, Uruguai e Bolívia. Neste ano o Pavilhão do Turismo está sendo compartilhado para divulgar o projeto e atividades da Zona de Inovação Sustentável e Criativa de Santo Ângelo - ZISSAN.

**PAVILHÃO DO GADO LEITEIRO** - Espaço reservado para terneiras e vacas com genética específica para a produção de leite. Também ocorre julgamento de pista, no qual os aspectos morfológicos são avaliados e premiados, neste mesmo setor é realizado o concurso “Herdeiros Leite” no qual a performance de crianças e adolescentes é avaliada na condução dos animais.



**KNN IDIOMAS** **kingsway**

**Matrículas sempre abertas!**

Rua Marechal Floriano Peixoto, 949  
(55) 3312-4515 | (55) 3312-3665

[f /kingswayKNN](https://www.facebook.com/kingswayKNN) [@/kingswayKNN](https://www.instagram.com/kingswayKNN)

**INGLÊS É UMA QUESTÃO DE CONEXÃO.**

**MARCO LUQUE**



**garden residencial**





CRECI/RS: 23.838 - 3ª Região

Rua dos Andradas, 947 - Santo Ângelo

**MIRÁ - Consultoria Imobiliária** @miraimobiliaria  
(55) 3312- 2525 | mirã.cim.br

**MIRÁ** CONSULTORIA IMOBILIÁRIA

**STILER** engenharia





- Levantamento Topográfico
- Adaptação para PNE
- Projetos Arquitetônicos
- Regularizações
- PPCI

**Keila Letiane Poemer**  
Engenheira Civil | CREA - RS 207826  
☎ (55) 9 9111 2773 vivo  
✉ keilapoemer@gmail.com

**Renata Coletto May**  
Engenheira Civil | CREA - RS 215228  
☎ (55) 9 9934 5762 vivo  
✉ renatacmay@yahoo.com.br

Avenida Brasil, 390 | Centro | Santo Ângelo-RS

## Estrutura da Fenamilho Internacional

**PAVILHÃO DA AGROINDÚSTRIA FAMILIAR** - 32 expositores. Na proporção, este espaço é em sua maioria, ocupado por expositores locais, ou seja, do próprio município, embora também conte com produtores agroindustriais de outras cidades da região, como Erechim, Passo Fundo, Santa Rosa, Pelotas, etc. Uma das novidades neste ano, é que o Café Colonial será servido permanentemente durante a Fenamilho.

**CENTRO DE CONVENÇÕES IGLÊNIO BURTET** - Este local tem capacidade para 300 pessoas, onde são realizadas palestras, debates, encontros, etc.

Neste ano ocorrem 14 eventos distintos no Centro de Convenções, inclusive a Solenidade de Abertura Oficial da Fenamilho Internacional - 19ª edição com a presença de autoridades e convidados.

**ÁREA EXTERNA** - O Parque de Exposições Siegfried Ritter possui uma área total de 40 ha e além dos pavilhões, está composta por 174 lotes, onde empreendedores regionais e de vários locais do Brasil e da América Latina expõe produtos, entre eles, destacam-se as máquinas e implementos agrícolas, veículos automotores, piscinas, floricultura, energia solar, material de construção, entre outros.

Nesta área, ainda está reservado um espaço para cultivo de sementes e demonstração de tecnologias aplicadas na produção do milho e outros cultivares. Neste ano, seis instituições adotaram o espaço para realizar atividades durante a feira.

Outra característica da área externa do Parque de Exposições Siegfried Ritter é a presença de representações etnoculturais, pois estão edificadas as sedes de quatro etnias. Durante a Fenamilho servem pratos típicos e realizam ações de promoção das culturas Alemã, Italiana, Afro e Polonesa.

O Parque ainda conta com a sede do Grupo de Danças Folclóricas Cel. Aparício Borges e uma pista de rodeio.

Além das opções gastronômicas ofertadas pelas etnias, o visitante ainda conta com 36 prestadores de serviços nesta área. Consolidou-se no Parque, um setor onde estão edificados espaços destinados a lancherias, restaurantes e ainda um setor específico com 12 prestadores de serviços.



**J. BARCARO**  
CLÍNICA ESCOLA

\* Tratamento Psicanalítico e Psicoterapia para crianças, adolescentes e adultos.

\* Avaliação psicológica e Psicopedagógica para crianças.

☎ (55) 3312.3615 / Cel.: (55) 98458-8245 - Rua Marquês de Tamandaré, 965 - Santo Ângelo - RS  
E-mail: clinicaescolajbarcaro@hotmail.com



**Evidente Odonto**<sup>®</sup>  
EPAO / RS - 1606

a Vida é mais  
**Bonita**  
com um  
**Sorriso**  
no rosto!

Seu sorriso.  
Nosso dever.

Responsável Técnica CD  
**Daniela T.G. Briske**  
CRO - RS 12614

**Em busca do seu melhor Sorriso?**

**Visite - nos**

**Atendimento domiciliar**

**Novidade**

🕒 Das 8h00 às 20h00 - Seg / Sex

🕒 Das 8h00 às 12h00 - Sábados

🕒 Sem fechar ao meio dia

**Novo Horário**

## Procedimentos

- ✓ Alinhadores Invisíveis
- ✓ Trat. de Canal (sessão única)
- ✓ Aparelhos Ortodônticos
- ✓ Implantes
- ✓ Clareamento Dentário
- ✓ Odontopediatria
- ✓ Facetas de Porcelana e Lentes de Contato
- ✓ Odontogeriatría
- ✓ Próteses
- ✓ Rest. Estéticas
- ✓ Trat. Periodontal

Agende sua avaliação

Contato : (55) 3313-8604 | 9 8459.9282  
Rua 15 de Novembro | nº 2427 | Sala 01 | Santo Ângelo - RS



## O IDOSO NA SOCIEDADE BRASILEIRA

ALINE RODRIGUES MARONEZE \*



A temática a respeito do idoso e o envelhecimento da população é algo que tem despertado muito o meu interesse, e de certo modo a minha preocupação, a sociedade em geral e, nós mesmos, não estamos preparados para envelhecer. Esse texto tem a missão de nos fazer refletir sobre o presente do envelhecimento, para que possamos estar preparados fisicamente e emocionalmente quando isso acontecer conosco, mas que saibamos acolher e respeitar nossos idosos no momento de agora. O número crescente de idosos é um fenômeno recente e que têm afetado vários países, dentre eles o Brasil, que até o ano de 2050 terá muito mais da metade da sua população de idosos.

Foi só com a promulgação da Constituição Federal de 1988 e com o Estatuto do Idoso, Lei 10.741/2003, que a terceira idade passou a ser sujeita de direitos e não somente de obrigações. No cenário da sociedade brasileira, é de grande pertinência que além de existir a preocupação com o aumento da expectativa de vida do cidadão, haja a disponibilização de políticas públicas voltadas para a terceira idade, a fim de garantir-lhes autonomia e dignidade.

Ademais, a Organização Mundial de Saúde (OMS) analisa o envelhecimento populacional na perspectiva de ser uma conquista da sociedade, tendo como razões principais, a redução da mortalidade infantil, as vacinas, antibióticos e tratamentos médicos cada vez mais eficazes.

Portanto, envelhecer não pode ser considerado um problema, desde que haja a preocupação em garantir a esse cidadão, em processo de envelhecimento, melhores condições de vida proporcionando-lhe uma velhice ativa e saudável. Por isso o Estado deve buscar, elaborar e executar políticas e programas sociais cada vez mais eficientes, a fim de promover o envelhecimento digno e sustentável, bem como contemplar os direitos e as necessidades das pessoas com idade igual ou superior a 60 anos.

Nesse sentido, essa mudança do perfil populacional vem mostrar o novo papel do idoso na sociedade brasileira, bem como demonstrar a necessidade cada vez mais iminente da promoção de políticas públicas, que visem garantir independência e autonomia na vida social da terceira idade.

Ainda que muito brevemente, as políti-

cas públicas na área de saúde necessitam ser abordadas nesse texto, uma vez que a saúde é considerada um direito fundamental, tendo lugar especial na Constituição Federal e no artigo 15 do Estatuto do Idoso. No Brasil uma das políticas públicas na área da saúde, encontra-se presente no Sistema Único de Saúde (SUS), que deverá despender atenção especial às doenças que afetem os idosos, sem que isso venha desencadear qualquer custo financeiro para essa pessoa.

Por fim, por mais que o Brasil esteja a se tornar rapidamente um país repleto de idosos, a sociedade não está preparada para esse processo natural da vida. Mais que investir em políticas públicas voltadas para o idoso é necessário que haja programas voltados para os jovens, visando prepará-los e conscientizá-los para o futuro envelhecimento, pois somente assim o idoso começará a ser devidamente valorizado pela sociedade.

\*Graduada em Direito pela Universidade Regional Integrada do Alto Uruguai e das Missões - URI, Campus Santo Ângelo/RS. Pós Graduada em Direito Processual Civil pela UNINTER. Mestranda em Desenvolvimento e Políticas Públicas pela Universidade Federal da Fronteira Sul. Campus Cerro Largo/RS. Advogada inscrita na OAB/RS 86.479. E-mail. aline\_maroneze@yahoo.com.br

Dr. Ademir Fröhlich | ademirfrohlich@terra.com.br  
OAB/RS 33.407 | CRE 5129-2

Dra. Edi Braga Fröhlich | edi.braga@terra.com.br  
OAB/RS 26.057

Dr. Daniel Fröhlich | d.frohlich@hotmail.com  
OAB/RS 84.203

Dra. Aline Maroneze | aline\_maroneze@yahoo.com.br  
OAB/RS 86.479

**FRÖHLICH BRAGA**  
advogados associados

TRABALHISTA | PREVIDENCIÁRIA | CIVEL | PÚBLICO | ADMINISTRATIVO

www.frohlichbraga.com.br

Rua Sete de Setembro, 460 | Sala 2 | Centro | CEP 98801-680 | Santo Ângelo-RS | Fones: (55) 98147.3649 | (55) 99603.9087

## LIVRO PEDRAS ESTÁ À VENDA EM LIVRARIAS E NA BANCA DE REVISTAS DA PRAÇA DO BRIQUE



Mariá Paloma  
Utzig de Lara

PEDRAS é baseado numa poesia de minha mãe, de quando eu e minha irmã éramos crianças, e brincávamos juntas, e eu colecionava pedras, e muitas vezes minha irmã queria trocar seus brinquedos por alguma das minhas pedras. Sempre que possível, em algum passeio, eu juntava alguma pedra que me chamava atenção por sua beleza ou alguma particularidade, sei lá, diferente. E o livro PEDRAS pode auxiliar no estudo da criança, tanto poética, literária, filosófica, biológica, geográfica e historicamente, podendo até abordar a questão do Patrimônio Histórico. Algo pequeno pode suscitar grandes questões, o que é muito legal para a criança.

O livro pode auxiliar a criança no sentido de estimular a busca por conhecimento, pesquisa, em seu processo de aprendizagem, levando em conta que o tema Pedras no remete à História e suas ciências auxiliares, tal como Arqueologia e Geografia. O estudo do nosso planeta obrigatoriamente estuda as pedras em sua formação (Geologia). Tipos de pedras e suas especificidades, as rochas vulcânicas, etc. Como se formam as pedras preciosas, o que elas são... E outras tantas pedras históricas, desde a Idade Antiga (ou mesmo Pré-História) até os dias de hoje... Os mistérios pelo mundo em forma de pedra, registros de um tempo longínquo, como as Pirâmides do Egito e Stonehenge... Pedras especiais, até hoje preservadas e sagradas como o Muro das Lamentações, em Jerusalém. O livro infantil Pedras mostra nossas pedras missionárias, o que é uma forma de se fomentar a pesquisa e o interesse da criança



MARIÁ PALOMA UTZIG DE LARA \*

por nossa História. No lançamento haverá dinâmicas para as crianças, nessa direção de questionar e despertar para o conhecimento voltado também para o Patrimônio Histórico-Cultural da humanidade e da nossa região. Ainda na questão filosófica e poética há muito para ser explorado, daí também vai da disposição e criatividade dos pais e professores, e mesmo da criança, com o apoio e acompanhamento dos educadores, dependendo da idade da criança. No lançamento dia 04/04, haverá atividades nesse sentido.

\*Acadêmica de psicologia - Universidade Regional Integrada do Alto Uruguai e das Missões/URI. Ama desenhar. Obra inspirada em uma poesia de sua mãe de quando ela e sua irmã eram pequenas.





**SISTEMAX**  
SISTEMAS DE SEGURANÇA

**SISTEMAX 24h**  
MONITORAMENTO

Alarmes residenciais,  
comerciais, cercas elétricas,  
câmeras de vigilância/segurança

Av. Venâncio Aires, 564 - Santo Ângelo - RS

(55) 3313-4634



Governador Eduardo Leite participa da solenidade de abertura da colheita do milho na fazenda AJ. Moreno

**Santo Ângelo sediou pela primeira vez na história, a solenidade de Abertura da Colheita do Milho no Estado. O evento foi realizado em janeiro deste ano, na fazenda AJ Moreno, Distrito do Sossego e contou com participação do governador do Rio Grande do Sul, Eduardo Leite**

O primeiro deslocamento do Governador ao interior do estado, depois de assumir o cargo, foi para prestigiar a abertura da Colheita do Milho em Santo Ângelo. Naquela ocasião, Eduardo Leite já havia confirmado a presença na abertura da 19ª Fenamilho Internacional.

Ao prestigiar o evento, Eduardo Leite ressaltou a importância do agronegócio. “O Estado é forte. Tem talento, riqueza e empreendedores. Esta data reforça a convicção da força que vem do campo. Foi o agronegócio que sustentou a balança comercial, e seus recordes têm ajudado no crescimento econômico”, ressaltou.

Já o presidente da 19ª Feira Internacional do Milho (Fenamilho) e vice-prefeito de Santo Ângelo, Bruno Hesse, explicou que a implantação da irrigação em lavouras de pequeno porte diminuiria o déficit estadual de consumo de milho. Hoje, os gaúchos produzem 5 milhões de toneladas, enquanto consomem 6 milhões.

Neste ano, a expectativa é de chegar a 5,63 milhões de toneladas na safra 2018/2019. A região Sul é responsável por 21% da produção de milho do país. Em comparação com 2017/2018, a produção brasileira deve subir de 82 milhões para 96 milhões de toneladas nesta safra, de acordo com a Companhia Nacional de Abastecimento (Conab).



Rafael Moreno, Jacques Barbosa, Eduardo Leite, Thais Lersch e Fabiane Koaski

# Abertura da Colheita do Milho, pela primeira vez, na terra da Fenamilho



**Visually**  
Centro de Beleza

CORTES | MECHAS  
COLORAÇÃO | BOTOX  
SELAGEM | PROGRESSIVA  
RELAXAMENTO DOS FIOS  
TRATAMENTO (RECONSTRUÇÃO/HIDRATAÇÃO)  
MANICURE | PEDICURE  
MAQUIAGEM  
ALONGAMENTO DE UNHAS:  
UNHAS EM GEL E ACRIGEL  
ALONGAMENTO DE CÍLIOS

REVENDA DE PRODUTOS:  
LANZZA - JOICO - LONDON

Fone: 3312-1058 | WhatsApp: 9997-2022  
Av. Getúlio Vargas, 928 - Sala B - Santo Ângelo/RS



**NELSON DUTRA**  
CRM 7916 | CFM 16.624  
Cirurgia Plástica

- ▶ Mamas (aumento, redução e elevação)
- ▶ Implantes de silicone mamário
- ▶ Abdome (cirurgia ou lipoaspiração)
- ▶ Lipoaspiração e lipo-escultura
- ▶ Orelhas em abano (otoplastia)
- ▶ Queixo e "papada" (mentoplastia)
- ▶ Correção de cicatrizes hipertróficas e quelóides
- ▶ Câncer de pele e pequenos tumores
- ▶ Mamas masculinas (ginecomastia)
- ▶ Preenchimento com gordura própria
- ▶ Nariz (rinoplastia)
- ▶ Cirurgia íntima (ninfoplastia)
- ▶ Face (lifting e sulcos)
- ▶ Pálpebras (blefaroplastia)

Rua Minas Gerais, 325 - Santa Rosa/RS - Clínica Dr. Newton Hoss (55) 3512-1649 (55) 99978-0302 @drnelsondutra @drnelsondutra /drnelsondutra



**i-Radi**  
Radiologia Digital

Exames que a Clínica I-Radi realiza:  
Densitometria óssea | Ultrassonografia com Doppler arterial e venoso Colorido  
Ultrassonografia em Geral | Ressonância Magnética Digital

A Clínica I-Radi possui equipamentos com tecnologia de ponta, além de médicos radiologistas e equipe técnica experiente pronta para atendê-lo com dedicação e credibilidade que você merece.

Rua Antônio Manoel, 733 - Térreo | CEP 98801-690 | Santo Ângelo-RS  
Fone (55) 3312-8545 | 3312-3294

WWW.IRADIRADIOLOGIADIGITAL.COM.BR





**MR** **PRODUÇÕES & EVENTOS**

**SONORIZAÇÃO e ILUMINAÇÃO**  
**GRADES DE CONTENÇÃO**  
**TENDAS E TABLADOS**  
**BANHEIRO QUÍMICO**  
**ARQUIBANCADAS**  
**GERADORES**  
**CENÁRIOS**



@MRSOMELUZ | MRSOMELUZ | 55 99970.1905

### A Palavra do Prefeito Jacques Barbosa:

## “Estamos semeando esperança, preparando a cidade para o futuro”



Jacques Barbosa

Santo Ângelo está pronto para a 19ª FENAMILHO Internacional e a cidade preparada para receber os milhares de visitantes e empreendedores que investem nesta feira multisetorial, uma das maiores do Rio Grande do Sul e do MERCOSUL em volume de negócios e de público. Esta é a FENAMILHO da confirmação, da união de todos os segmentos que movem a economia na sua concepção, do desenvolvimento e da certeza que estamos no caminho certo.

O Governo Municipal está fazendo a sua parte. Investindo firme em áreas estratégicas e estruturantes para Santo Ângelo, transformando a cidade em um canteiro de obras, semeando esperança e preparando a cidade para o futuro. Estamos com obras de recuperação e asfaltamento da malha viária em todas as áreas da cidade; ultrapassamos as 200 quadras pavimentadas em 27 meses de gestão e vamos finalizar o terceiro ano de governo com quase 300 quadras asfaltadas. Mais de R\$ 2 milhões para solucionar problemas crônicos de inundações que se arrastam a mais de cinco décadas, com

o Plano Municipal de Prevenção a Alagamentos; estamos investindo na modernização do sistema de iluminação pública, substituindo lâmpadas de alta pressão por tecnologia led, e gradativamente vamos encerrar o ciclo de um sistema ineficiente, caro e ultrapassado, por um moderno, de baixo custo, não poluente e de extrema eficiência.

Estas obras estruturantes também priorizam o lado humano da gestão, pois preparar a cidade para o futuro, com estrutura invejável, significa atrair empreendimentos, fortalecer os já existentes e, como consequência positiva, a geração de emprego e renda para nossa gente.

Venham para a 19ª FENAMILHO Internacional. Santo Ângelo, a Capital das Missões, é terra de hospitalidade e de desenvolvimento, muito bem representado pelas entidades e instituições que organizam o nosso maior evento de negócios e cultural.

**Tarso Weber**  
Assessoria de Comunicação Social  
da Prefeitura de Santo Ângelo



**ILTUR**  
VIAGENS E TRANSPORTE



Residencial 3313-1607  
Lígia 99961-8485 | Luis 99955-9082

Rua Duque de Caxias, 900 - Bairro Dido - Santo Ângelo-RS  
E-mail: [iltur@hotmail.com](mailto:iltur@hotmail.com)





**Dr. Rodrigo Nevinski**  
Cirurgião Dentista | CRO 17.120  
Especialista em Ortodontia  
Especialista em DTM e Dor Orofacial

REMOVÍVEL | CONFORTÁVEL | TRANSPARENTE

SEM BRAQUETES | SEM INTERRUPÇÕES

**Invisalign** é um tratamento ortodôntico digital e praticamente invisível para alinhamento dos seus dentes e correção funcional de sua mordida. Sendo aparelhos transparentes e removíveis, é fácil manter a higiene oral e desfrutar de sua alimentação normalmente. Seus alinhadores são personalizados para você, num avançado processo digital, tornando o resultado mais rápido e previsível, com eficácia comprovada até em casos mais complexos. **Conquiste discretamente o sorriso que deseja.**

Rua XV de Novembro, 1068 | Sala 105  
Santo Ângelo-RS | Centro Clínico Osvaldo Cruz  
55 3313 5252

## Estética em dentes anteriores



**Dr. Paulo Fagundes Junior**  
Cirurgião-Dentista - CRO 20.113  
Especialista Implantodontia  
Prótese Dentária  
Estética Orofacial

Não é nenhuma novidade o crescimento pela procura dos procedimentos odontológicos estéticos, bem como o aumento da exigência dos pacientes que buscam estes tratamentos. Em se tratando de dentes anteriores, essa premissa se torna ainda maior, pois são os “atores” principais do sorriso.

A gama de tratamentos possíveis hoje, para reabilitar a estética dental anterior é enorme, sendo estes diretos na boca ou indiretos, feitos em laboratório. Com resinas compostas ou cerâmicas. Sendo que estas opções alteram o planejamento e a execução do caso.

Assim, a busca do paciente pelo profissional adequado é fundamental. Experiência, conhecimento técnico e credibilidade são fatores a serem ponderados na hora da escolha de quem

executará o trabalho.

Não obstante o primeiro contato com o dentista é crucial, a este cabe atentar para a queixa do paciente, entender as frustrações e as expectativas dele, bem como verificar a real necessidade do tratamento. Após este entendimento, o planejamento poderá ser executado com maior segurança. Sendo importante salientar que, atualmente, há inúmeras tecnologias a disposição do profissional e muitas são decisivas para o resultado. Com a indicação da técnica escolhida e do material adequado a ser utilizado, um bom prognóstico a longo prazo, não somente estético, mas também biológico e funcional é previsível.

Portanto, na hora decisiva, não esqueça de procurar profissionais capacitados para realizar seu tratamento.

Rua XV de Novembro, 1068 | Sala 105  
Santo Ângelo-RS | Centro Clínico Osvaldo Cruz  
55 3313 5252



MAQUIAGEM | LIMPEZA DE PELE | HIDRATAÇÃO FACIAL  
 DETOX FACIAL | PEELING DE DIAMANTE | PEELING CLAREADOR  
 PEELING REJUVENESCEDOR | TRATAMENTO DE MANCHAS  
 RUGAS E LINHAS DE EXPRESSÃO | MICROAGULHAMENTO

*Luise Lacroix Voese*  
 MAQUIADORA | ESTÉTA & COSMETÓLOGA

(55) 99627-9555 (Particular)  
 (55) 3312-2457 | (55) 99911-8105 (Salão)

@luisevoese | luisevoese

Avenida Rio Grande do Sul, 909 - Santo Ângelo - RS (Junto ao Nego Hair)

## Educação

# CNEC Santo Ângelo é referência na região Noroeste do Estado do RS



Ao longo de 57 anos de história, a Instituição já formou mais de 10 mil profissionais

Não são apenas os espaços e equipamentos de última geração que fazem da CNEC Santo Ângelo referência na região Noroeste do Estado do Rio Grande do Sul. Somado a estes fatores, está o ensino de tradição e excelência, conquistado graças à composição de um corpo docente qualificado e diferenciado em todos os cursos.

A Instituição conta, atualmente, com nove cursos presenciais: Administração, Análise e Desenvolvimento de Sistemas, Biomedicina, Ciências Contábeis, Direito, Estética e Cosmética, Fisioterapia, Odontologia e Pedagogia. Ao longo de 57 anos de história, a CNEC Santo Ângelo já formou mais de 10 mil profissionais. Especialmente os cursos da Saúde pos-

suem uma estrutura física comparável apenas a encontrada em grandes centros, com mais de dez laboratórios específicos da área.

Para além da sólida estrutura, física e de pessoal, a Instituição oferece aos seus acadêmicos inúmeras experiências práticas, através da manutenção de espaços de prática de cada um dos cursos, o que possibilita a atuação diferenciada destes profissionais no mercado de trabalho.

### ATENDIMENTOS

Na Clínica Escola de Fisioterapia, com o acompanhamento de seus professores, os acadêmicos realizam atendimentos gratuitos à comunidade local e regional.



É o caso também do curso de Odontologia, que, por meio de sua Clínica Escola oferece atendimento a pessoas que não teriam condições de arcar com tratamento odontológico.

A Instituição possui ainda o Laboratório Escola de Biomedicina, a Clínica Escola de Estética, a Empresa Júnior, o Núcleo de Apoio Contábil e Fiscal e o Núcleo de Prática Jurídica.

**SCHOFFEN**  
 ARQUITETURA

E-mail: schoffen.arquitetura@gmail.com - Fone: (55) 99962-2226 | 99690-4038

Fazer juntos  
 uma vida  
 sustentável.



**Financie o seu projeto, a aquisição e a instalação de energias renováveis com a gente.**

Somos o Sicredi e estamos ao seu lado para colaborar com o seu desenvolvimento. Com a nossa linha de financiamento para energia solar, você adquire equipamentos ecoeficientes para sua casa ou seu negócio, economiza na sua conta de luz e reduz o impacto do seu consumo no meio ambiente. Aproveite nossas condições especiais e financie todo o projeto e a instalação necessária para a implantação de energia solar.

**Visite uma de nossas agências e saiba mais.**

Crédito sujeito a análise e aprovação.  
 Use as concessões de crédito com responsabilidade. Esta peça contém informações gerais e indicativas.  
 SAC - 0800 724 7220 / Deficientes Auditivos ou de Fala - 0800 724 0525. Ouvidoria - 0800 646 2519.

**Sicredi**





**DELICIOSO PECADO FEITO-MÃO**

**Divina Gula**  
doces para festas

3314 1523

Avenida Getúlio Vargas, 2550

**Venha nos visitar e conhecer nossa estrutura!**

Há dois anos sob nova direção. Agora em novo endereço e espaço totalmente remodelado.



**Escola de Educação Infantil**

**CASCOTITO**

Avenida Getúlio Vargas, 1273  
Fone: 3312-5430

Escolinha Cascotito  
E-mail: c.e.cascotito@gmail.com



**AMAURI LÍRIO BRIEFING SOCIAL**  
amauri@jom.com.br

Nesta edição da Revista O Mensageiro - Especial "Fenamilho Internacional - 19ª edição, mesmo tendo como foco matérias especiais sobre o nosso maior evento, a Fenamilho, reservamos novamente um espaço para destacarmos quem circula e se destaca naturalmente em nossa sociedade. Então, nas páginas a seguir você confere um pequeno briefing de fatos & fotos da vida social de Santo Ângelo e região. O destaque deste espaço - Briefing Social, fica para o perfil das Soberanas da 19ª Fenamilho: Rainha Fabiane Koaski, e Princesas Daniele Lange e Thaís Lersch.



Algumas das "Mulheres Inspiradoras desta Terra" homenageadas na noite dedicada a elas, que estiveram presentes no evento, modestia parte, foi um estrondoso sucesso!

No dia 8 de março, o salão principal do Clube Gaúcho foi o palco do concorrido e badalado evento "Mulheres INSPIRADORAS Desta Terra" em comemoração ao "Dia Internacional da Mulher". Tudo com o objetivo de homenagear mulheres que trabalham e que lutam por seus ideais sem nunca perder a pose ou descer do salto. Mulheres nascidas ou atuantes em nossa região que se destacam pela atuação profissional, pelo seu engajamento em causas relevantes ou pelo seu exemplo de vida. Por isso e muito mais o evento foi criado para as mulheres transformadoras, mulheres que inspiram, mulheres empoderadas, enfim "Mulheres INSPIRADORAS desta Terra". Esta bela e pra lá de concorrida noite que reuniu cerca de quatro centenas de mulheres da cidade, região, seus convidados e apoiadores do evento, foi simplesmente perfeita... simplesmente incrível! Em torno de um delicioso coquetel com variedade de salgadinhos da Crebom, seguido de uma torta quente by Chica Sperling e como sobremesa "Sorvete Especial", da Eiskrem Haus, abrimos o evento com o desfile da coleção outono/inverno 2019 da loja Farol, da empresária Marise Gasparetto. Após o belo desfile, alvo de muitos aplausos e elogios, homenageamos todas as mulheres (quase duas centenas) que participaram da referida revista - entregando o Troféu "Mulheres Inspiradoras desta Terra" e uma rosa especial, numa gentileza de Thiago Prado Flores e Interiores. O troféu é uma criação e produção de

Ricardo Debacco, da Singular Recorte a Laser. O ponto alto da badaladíssima festa: o lançamento da 53ª edição da Revista O Mensageiro - Especial Mulheres INSPIRADORAS Desta Terra" - através da entrega dos primeiros exemplares da revista para as "Donas da Capa": Soberanas do Clube Gaúcho: Rainha Júlia Tonetto Didonet e as Princesas Vitória Henkes Marchesan e Ana Carolina Braganolo, que receberam a revista das mãos de Beti Piltz e Gilvete Lirio - representantes femininas do Jornal e Revista O Mensageiro. Também é "Dona da Capa", mas que não esteve presente no evento, a Arquitecta Anizeret Petracco Grendene (na verdade a capa traz algumas imagens do trabalho que ela desenvolve com sucesso, talento, criatividade e inovação ao longo de 28 anos). E após, o sorteio de brindes bem legais, entrou em cena a banda Sherlock que simplesmente arrasou com um repertório especial em homenagem às Mulheres Inspiradoras. E elas dançaram e se divertiram muito, juntamente com os animadores da Show Time, de Santa Rosa, que fizeram belas performance que envolveram a mulherada. Foi um show a parte! Vale salientar que o salão recebeu uma bela decoração produzida por Salete Stadlewski com imponente cenário revestidos com gigantescos banners da Imprima, valorizados pela perfeita iluminação de MR Produções & Eventos, que também fez a sonorização do pra lá de comentado evento. As filmagens foram da Prisma Vídeos a cobertura fotográfica de Lidi e Gabriela, da equipe de Bárbara Rigo.



As Soberanas do Clube Gaúcho 2018|2019: Vitória Henkes, Júlia Didonet e Ana Carolina Braganolo, as "Donas da Capa", entre Beti Piltz (E) e Gilvete Lirio (D) - no ato de entrega dos primeiros exemplares da 53ª Revista O Mensageiro.



**ZENKNER joias**

JOIAS - ÓCULOS - RELÓGIOS

(55) 3312.4090  
(55) 98458.1664

Rua Andradas, 795 | Bairro Dido  
Santo Ângelo-RS | CEP 98806-430



**Dr. Jaime Barbosa**  
CREMERS 22.433 RQE 13599

Especialista em cirurgia do joelho em Lyon - França

Membro titular da Sociedade Brasileira de Ortopedia e Traumatologia (SBOT)  
Membro titular da Sociedade Brasileira de Cirurgia do Joelho (SBCJ)  
Membro titular da Sociedade Brasileira de Trauma Ortopédico (SBTO)  
Membro da International Society of Arthroscopy, Knee Surgery and Orthopaedic Sports Medicine (ISAKOS)  
Membro da Sociedad Latino Americana de Artroscopia Rodilla y Deporte (SLARD)

**Especialista em cirurgia do joelho**

- Reconstrução ligamentar por artroscópica
- Artroplastias do joelho (próteses)
- Instabilidade patelar
- Vídeoartroscopia
- Osteotomias

**Ortopedia e Traumatologia geral**

**Artroplastias do quadril (próteses)**

**Dr. JAIME BARBOSA**  
ORTOPEDIA E TRAUMATOLOGIA  
ESPECIALISTA EM JOELHO  
CREMERS 22433  
RQE 13599

Rua XV de Novembro, 1168  
Santo Ângelo - RS  
(55) 3313-5656  
Cel. (55) 99976-8717  
E-mail: drjaimebarbosa@terra.com.br





**TOSCANI VALENTINI**

**ESQUADRIAS**

MADEIRA | PVC  
ALUMÍNIO | VIDRO TEMPERADO

(55) 3312 2471 - Santo Ângelo-RS | toscanivalentini@toscanivalentini.com.br

**EM NOITE DE BRINDES À SANTO ÂNGELO FORAM COROADAS AS SOBERANAS DA 19ª FENAMILHO**



Soberanas da 19ª Fenamilho Thaís Lersch, Fabiane Koaski e Daniele Lange, entre o Prefeito Jacques Barbosa e a primeira-dama de Santo Ângelo Juliana Barbosa, e cercadas por Bruno Hesse (E) - presidente da 19ª Fenamilho e esposa Lígia, Viviane Obadowski - Coordenadora da Comissão Social da Feira e Danilo Karling (D), - no momento em que foram homenageadas.

**B**em prestigiado! Assim pode ser definido o jantar-baile em comemoração aos 146 anos de Santo Ângelo, que aconteceu no Clube Gaúcho em 22 de março. O ponto alto da noite de muitos brindes à Capital das Missões, também em comemoração aos 90 anos da ACISA, foi a coroação das Soberanas da 19ª Fenamilho, que apresentaram oficialmente o traje de gala da feira, criado por Clóvis Bouffleur - no estilo barroco missionário. O estilista Bouffleur, teve como inspiração as cores da pedra gres da Catedral Angelopolitana, conceituando um mix de clássico e contemporâneo. Por isso o traje de gala das Soberanas da 19ª Fenamilho, na verdade é um conjunto kit de 4 peças em pêssego, coral, ouro e tons de terra. E com este belo traje a Rainha Fabiane e as Princesas Daniele e Thaís, chegaram ao salão do Clube envolvidas pelo cerimonial do jornalista Amauri Lírio, para oficialmente serem coroadas como Soberanas da 19ª Fenamilho. Aqui cabe salientar que as coroas, foram criadas por Raquel

Martins Gubert, especialmente para a Fenamilho. Raquel, comenta: "as coroas da Fenamilho contam a nossa história: o cocar indígena é reproduzido no design de uma joia que recebe banho de Ouro 18K com zircônias cravejadas em toda sua extensão. Sete espigas de milho estilizadas representam de onde brota a prosperidade da capital dos Sete Povos das Missões. O design contemporâneo criado a partir de linhas puras ganha contornos que homenageiam de forma discreta a arquitetura barroca de nossa Catedral. O brilho, resplandecido pelas zircônias cravejadas, acende nossa esperança e reflete a força do nosso espírito. Enfim tudo perfeito, com belo jantar assinado por Chica Sperling, e animação da banda Os Fugitivos, que fez um verdadeiro show!!! O evento foi um grande sucesso. Então, os méritos devem ser creditados aos Clubes de Lions da cidade, que se empenharam ao máximo para realização do tradicional acontecimento, que teve renda em prol do Hospital Santo Ângelo.



As Soberanas da 19ª Fenamilho: Thaís, Fabiane e Daniele entre o Júlio Matos (E) - presidente da Lions Universitário, Bruno Hesse - vice-prefeito e presidente da Fenamilho e esposa Lígia Hesse, Prefeito Jacques Barbosa e a primeira-dama de Santo Ângelo Juliana Barbosa, Viviane Obadowski - Coordenadora da Comissão Social da Feira e Danilo Karling, Mariele Roas e Douglas Winter Ciecchowiez - presidente da ACISA, Cristina e Flávio Santos - presidente do Lions Centro, Isabel Kemper - presidente do Lions Tiaraju, Maristane Almeida - vice-presidente do Lions Tiaraju e esposo Jonas Reali (D) - responsáveis pelo sucesso do jantar-baile, no momento do tradicional parabéns à nossa querida Santo Ângelo.



THE ART OF WINDOW DRESSING  
CORTINAS **DUETTE**®

**HunterDouglas**

www.hunterdouglas.com.br

**ESTILO**  
VESTINDO AMBIENTES

SANTO ÂNGELO: Rua Sete de Setembro, 824 - Centro

Fone: (55) 3314.0063

SANTA ROSA: Av. Tuparendi, 1777

Fone: (55) 3512.9219 | (55) 98114.2767

A Hunter Douglas tem uma grande variedade de cortinas, persianas e toldos para você deixar sua casa combinando com seu estilo!

A cortina Duette® HunterDouglas® é uma delas. Composta por tecido em formato celular, promove conforto térmico e acústico no ambiente, aliando design e funcionalidade. Acesse nosso site e



**LUIZ SEHN**  
OPTICA E JOALHERIA

SEGURANÇA, CONFORTO E ESTILO.  
ATÉ DE OLHOS FECHADOS.

R. MARECHAL FLORIANO, 1610  
(55) 3313-4147 | 9 8444-9444

LUIZ SEHN OPTICA E JOALHERIA



Método  
Renata França  
Juliane Bezerra Fontana  
Cel: (55) 9 9937 - 2320 @jubfontana

**Drenagem Linfática  
Miracle Face**  
Resultados de uma única sessão



Método Renata França



**VANIPAR**  
Peças Agrícolas - Parafusos - Rolamentos e Ferramentas

PARAFUSOS | PINOS E ANÉIS ELÁSTICOS | FILTROS | CORREIAS CORRENTES  
MANGUEIRAS | JUNTAS | BOMBAS D'ÁGUA | ROLAMENTOS RETENTORES  
MANCAIS | ABRASIVOS SOLDAS | FERRAGENS | FERRAMENTAS  
COLAS E ACESSÓRIOS | EPI'S | GRAXAS ÓLEO E LUBRIFICANTES  
PEÇAS PARA TRATORES | PULVERIZADORES | COLHEITADEIRAS  
PLANTADEIRAS E SEMEADEIRAS

www.vanipar.com.br facebook.com/vanipar  
vendas@vanipar.com.br @vaniparoficial

MATRIZ: SANTO ÂNGELO/RS Rua 7 de Setembro, 556 (55) 3312-1827 (55) 99936-1827  
FILIAIS: CRUZ ALTA/RS Av. Plácido de Castro, 328 (55) 3322-1819 (55) 98418-0038  
SÃO LUIZ GONZAGA/RS Av. Sen. Pinheiro Machado, 4565 (55) 3352-4544 (55) 98418-0052  
SÃO BORJA/RS Rua Eurico Batista da Silva, 1089 (55) 3430-1292 (55) 98411-0221



**CARNAVAL DE RUA RETORNA COM FORÇA TOTAL!**

Nosso grande Carnaval de Rua - retornou com força total, sim! Foi sem dúvida alguma um belo espetáculo! As escolas de samba da cidade receberam muitos aplausos pelas milhares de pessoas que lotaram o "Sambódromo". Foi um maravilhoso show de beleza, graça e de muito samba no pé, sem falar na animação contagiante das escolas, que com talento, competência e determinação superaram as inúmeras dificuldades em busca de mostrar o melhor na avenida, mesmo com o pouquíssimo tempo de preparação!! Só nos resta aplaudir e acreditar que em 2020 vai ser melhor ainda. Os dois ingredientes principais para a realização do carnaval de Rua não faltam: escolas de samba e grande público. Na foto, Vando Ribeiro - Secretário do Turismo, Esporte, Lazer e Juventude, Prefeito Jacques Barbosa e a primeira-dama Juliana Barbosar entre a Corte do Carnaval 2019: Rainha Gay - Pink Ferrari (E), Princesas Duan Tayana Silva Oliveira, Marina Lourega e Thaiane Altíssimo de Vargas, Rei do Samba - Narjan Messa, Rainha Mônica Silva e Rei Momo - Paulo Lima (D) - na abertura do Carnaval de Rua 2019.



**OS FUGITIVOS EM CENA!**

A banda OS FUGITIVOS foi a responsável pela animação do concorrido "Baile de Aniversário de Santo Ângelo, que aconteceu, no dia 22 de março, no Clube Gaúcho. A apresentação da banda foi um verdadeiro show e alvo de incessantes aplausos. Então, cabe salientar que: os anos dourados tiveram um grande impacto na cultura e na música do nosso país, criando algumas expressões artísticas que até hoje permanecem na nossa memória. Uma expressão é a inesquecível banda Os Fugitivos, criada no longínquo ano de 1967 aqui em nossa cidade por um grupo de jovens santo-angelenses. E esta Banda alcançou enorme sucesso animando grandes bailes nos mais importantes clubes na nossa região, Estado e do sul do Brasil. Muitos casais que estiveram presentes no Baile do Município, dançaram ao som desta maravilhosa Banda que comemora 52 anos de existência e de eterna amizade. E para animar o Baile dos 146 anos de Santo Ângelo, os integrantes da banda vieram de diferentes cidades do Brasil. Tudo com o objetivo de abrilhantar a noite de aniversário da Capital das Missões e contribuir com a nobre causa em prol do Hospital Santo Ângelo. Na foto os integrantes de "Os Fugitivos": Luiz Martins (Florianópolis), Zeca Fonseca (Canoinhas, SC), Peninha Ferreira (Palmas, TO), Isa Martins (Florianópolis), Anibaldo Rohenkohl (Santa Maria), Ildo Pedro Mengarda (Campinas - SP), Jorge Burtet (POA), Beto Ghisleni (Nova Palma) e Enir Stralio (Camboriú), no palco do Clube Gaúcho - recebendo os merecidos aplausos pela belíssima apresentação no "Baile dos 146 anos de Santo Ângelo".

**CRUZ DE LORENA CELEBRA 10 ANOS**



No dia 9 de abril, o Salão Marfim do Clube Gaúcho foi o cenário, do jantar em comemoração dos 10 anos de fundação do Rotary Clube Santo Ângelo Cruz de Lorena, que contou com a participação especial do Clube Padrinho, o Rotary Clube Santo Ângelo. O Cruz de Lorena é destaque entre os clubes do Distrito 4660, pelas suas contribuições para a fundação rotária na luta contra a pólio, bem como por suas ações e eventos em prol de entidades carentes de nossa cidade. Na ocasião também aconteceu a entrega de Título Paul Harris para Maria Lúcia Brondani e Marisa Sielecki. Acima a presidente do Cruz de Lorena - Denise Berwanger ao lado de Edson Fontoura - rotariano que foi muito importante na criação do Cruz de Lorena, e cercados pelas demais rotarianas que integram o clube. Abaixo, a atual presidente do Cruz de Lorena Denise Berwanger (E) com as ex-presidentes do Clube: Lisiane Sabo Müller, Clélia Castro Koch, Magma Londero, Bécila Badwan, Lúcia Ottaño, Salete Serra, Lisiane Londero e Marlene Rigo - responsáveis diretas pelo excelente desempenho do Cruz de Lorena ao longo da primeira década!



Corretora de Seguros  
**Agenda Roama**

Há 25 anos com  
segurança e tranquilidade!



**SEGUROS**

- Seguro de Vida
- Automóveis
- Residencial
- Empresarial
- Providência Privada
- Seguro agrícola

**Fone: 55 3313-3043**  
Rua Tiradentes, 690  
S. 01 e 02 / Santo Ângelo/RS  
E-mail: roama@terra.com.br

**MB**  
**BOUTIQUE**  
**ODONTOLÓGICA**  
por Marasca & Badalotti



**Dra. Daniele Marasca**  
CROBS 19817  
Ortodontia e Estética Facial

- Harmonização Facial
- Toxina Botulínica
- Preenchimento
- Bielectomia
- Plasma Rico em Plaquetas
- Fios Faciais



**Dr. Gustavo Badalotti**  
CROBS 20060  
Implantodontia e Prótese Dentária

- Reabilitação Oral
- Próteses Dentárias
- Protocolo Sobre Implantes
- Facetas
- Lentes de Contato
- Plástica Gingival

Rua Sete de Setembro, 615 - Sala 01 - Galeria Tiradentes - Centro - Santo Ângelo  
Tel.: 3313.3572 - WhatsApp: 99652.3819 - Facebook: boutiqueodontologica - Instagram: @boutiqueodontologica





Gil e Valentina curtindo muita neve nos jardins do Palácio de Versalhes - Versalhes, França.



Gilvete e Valentina Lirio com a amiga e anfitriã Daniela Pinto Neves (C) - nas Muralhas em Valença - Portugal.



Manuel e Laurinda Pinto Neves, Valentina e Gilvete Lirio, e Daniela Pinto Neves - na Quinta do Caminho - em Valença do Minho - Portugal.

## TRIP MÃE & FILHA

Com o objetivo de curtir um período de férias muito especial, em janeiro deste ano, a professora da URI Santo Ângelo, Gilvete Lirio e a sua filha Valentina - acadêmica do curso de Estatística, na UFSM, literalmente colocaram a mochila nas costas, e por um período de 20 dias, cruzaram o oceano rumo a Europa para realizar a "TRIP MÃE & FILHA". Em solo europeu, circularam por algumas cidades

e lugares pitorescos de Portugal, Espanha e França. Foi uma viagem muito bacana e inesquecível, que contou com a assessoria da agência Binho & Sola Viagens, que torna toda e qualquer viagem muito mais tranquila e segura. As imagens revelam alguns dos muitos lugares que a dupla conheceu ou teve o privilégio de retornar para conhecer melhor. #TripMãe&Filha



Torre Eiffel - Paris.



Gilvete e Valentina Lirio - na Torre de Belém, em Lisboa.



Museu do Louvre - Paris.



Disneyland - Paris.



Santiago de Compostela - Espanha.



PALESTRANTE | COACH  
Clairton Briske

- Especialista em Pedagogia Empresarial e Educação Corporativa
- Encontros Semanais/Mensais (na sua própria empresa)
- Treinamento Rápido, Objetivo e Eficaz

### Por que?

A única maneira de melhorar resultado de uma empresa é melhorando as pessoas.

### Ensine:

Competência | Ética | Eficiência | Comprometimento  
Produtividade | Qualidade | Resiliência | Competência  
Responsabilidade | Resultado

## PALESTRAS & TREINAMENTOS

99976-8792  
3312-9896  
briske@bol.com.br



RESIDENCIAL  
*Araucárias*



CRECI/RS: 23.838 - 3ª Região

Rua dos Andradas, 947 - Santo Ângelo  
MIRÁ - Consultoria Imobiliária @miraimobiliaria  
(55) 3312- 2525 | mira.cim.br





## CLUBE COMERCIAL CELEBRA 95 ANOS



O Clube Comercial, no dia 5 de abril, celebrou em alto estilo os seus 95 anos, em torno de um belo jantar ao som da banda Fênix. A noite de muitos parabéns ao Comercial, foi pilotada pelo dinâmico presidente Alcides Melchior, que ao lado de sua atuante diretoria, procedeu com oportunas homenagens aos ex-presidentes da conceituada entidade social, além de uma homenagem especial ao Dalvin Dornelles - atual vice-presidente, através da entrega do "Título de Sócio Benemérito" - pelos relevantes serviços prestados ao Clube. Acima, os membros da diretoria do Clube: Gaspar Bastos e Roseana Azevedo, Dalvin Dornelles e Lourdes Fontana,

Ubirajara e Tere Kruehl, Vilmar Barbosa e Maria Ines Van Helden, Alcides Melchior, Milton e Anabel Hunger, Sérgio Sangaletti e Salet Haas, Jaime Stringari e Jane Duarte, Selvino e Sônia Barbosa, Raimir e Nadir Gattelli, Afonso e Tereza Vecheitti - celebrando os 95 anos do Comercial. E abaixo, o presidente Alcides Melchior com os ex-presidentes da entidade: Nerci e Marlene Teixeira, Lenir e Lídio Fucks da Veiga, Júlio Ubiratan e Nilza Reis, e Valter Mildner - ex-presidentes do Clube Comercial que estiveram presentes, na ocasião em que receberam homenagem de reconhecimento pelo brilhante trabalho realizado na presidência da entidade.



## COMISSÃO SOCIAL DA 19ª FENAMILHO



Soberanas da 19ª Fenamilho Thaís Lersch, Fabiane Koaski e Daniele Lage, entre os recepcionistas oficiais da Feira Rafael Segatto, Roger Vogel e Luiz Eduardo Barreiro Burtet, e cercadas pelos integrantes da Comissão Social da Fenamilho, Ale Ferrari (E), Raquel Margutti, Elis Lucca, Cristina Muner,

Raquel Martins Gubert, Viviane Obadowski - coordenadora, Mana Câmera, Salet Mürmann e Amauri Lirio (D), na noite do Baile dos 146 anos de Santo Ângelo, ocasião em foram apresentados os trajes oficiais e coroadas as Soberanas da Feira, no dia 22 de março no Clube Gaúcho.

## DOCE ESPERA



Os jovens médicos Fabiën e Juliana Carrion Bercht - felizes e realizados, reuniram no dia 23 de março, no Salão Querência - sede campestre do Clube Gaúcho, familiares e amigos em torno de um badalado "Safari Bar do Murilo", para celebrar a chegada do Murilo, que aterrissa oficialmente neste planeta em maio.



PARA VIAJAR. Contando com o prestígio de seus amigos e familiares, os dinâmicos jovens Jael Berger e Guilherme Reckziegel, inauguraram em março a FLYWORLD - agência de viagens, na rua Duque de Caxias, 764, em Santo Ângelo.

## CARNAVAL 2019 CLUBE GAÚCHO

O Clube Gaúcho, novamente realizou três dias de muita folia. O Carnaval 2019, que teve como tema: "Na ginga e no brilho de Carmen Miranda: A Pequena Notável", foi pra lá de animado e muito bacana!!! Ah! E repleto de foliões!!! A primeira em dia 2 de março, iniciou com a coroação da Rainha Isadora Furian Taborda, ao som da banda Renascer e cerimonial de Gilvete Lirio. O baile infantil aconteceu na tarde de 3 de março, com coroação da Rainha Alana Fredo Roncato e o tradicional concurso de fantasias. No dia 4 de março, aconteceu o encerramento do Carnaval 2019, com a realização do segundo grande baile, pilotado pela moçada do Bloco Boom e com show da dupla Sandro & Cícero, e mais participação especial do DJ FINNA com seu "Baile do Finna". Na foto à esquerda, Isadora Furian Taborda e Alana Fredo Roncato - as belas Rainhas do Carnaval 2019 do Clube Gaúcho.



A Rainha do Carnaval 2019 - Isadora Furian Taborda com os integrantes da diretoria do Clube Gaúcho e mais as Soberanas Julia, Vitória e Ana Carolina - contentes com o sucesso do carnaval.



Nilzane Beltrão - dinâmica empresária, está muito feliz, realizada e a mil em torno do seu novo Celeiro Festas & Eventos. Um espaço totalmente novo e bem estruturado para você celebrar os bons momentos da vida: casamentos, 15 anos, eventos corporativos, palestras, coquetéis, festas infantis.



Neury Oliveira renomado coiffeur, que dirige com competência o Inovare - Salão de Beleza, após concluir o curso superior de Tecnologia em Embelezamento e Imagem Pessoal, pela Anhanguera - CESA. Em busca do constante aprimoramento dos conhecimentos, iniciou Mestrado em Ensino Científico e Tecnológico, na URI Santo Ângelo.



**VALENTOS**  
OPENING  
Sem limites para seu ambiente

Av. Brasil, 48 B  
www.valentos.com.br  
3312-3445

@valentosopening  
Valentos Opening



**ALEMÃO**  
MOTOS  
3312 3129

Avenida Venâncio Aires, 3568



## EVIDENCIANDO



Marisa Campos, Beti Campos, Bruna Krinski, Lisandréia Munareto, Thiago Prado, Thais Lersch e Daniele Lange - Princesas da 19ª Fenamilho, Éder "Nego" Garcia, Vera Walker e Rosmeri Munareto, no concorrido camarote da Brahma, do nosso Carnaval de Rua. Aliás, o coiffeur Éder "Nego" Garcia, reinaiugurou o seu badalado **NEGO HAIR** em novo e moderno endereço, na Avenida Rio Grande do Sul, 909 - Edifício Porto Seguro.



Jaim e Marlise Barbosa - no Jantar-Baile dos 146 anos de Santo Ângelo.



As novas empresárias **FÁTIMA BELLINASSO** e **MELISSA DORNELLES NOWAK** - pra lá de contentes, no dia 7 de março, inauguraram e com sucesso: **LADY VALENTINA** - uma nova loja que está sacudindo o universo fashion da cidade e região. A estreia da Lady Valentina - aconteceu em torno de um categorizado coquetel que reuniu uma mulherada antenada com mundo da moda. A Lady Valentina ficou um luxo! Realmente é uma bela loja que traz uma maravilhosa coleção formada por conceituadas grifes. Dê uma circulada pelo Calçadão da cidade para conhecer de perto a Lady Valentina.

## DIVINA GULA

Glauciane Veiga, leia-se Divina Gula, em busca de aprimorar a cada dia os seus conhecimentos, sendo sempre motivo de aprendizagem e crescimento, em março esteve em Curitiba participando do curso sobre novas técnicas de Buttercream, ministrado pela experiente Chef Patrícia. É por isso que a Divina Gula sempre tem novidades deliciosas para seus clientes!



Glauciane e a chef Patrícia



**Camila Hartmann** - conceituada esteticista e cosmetóloga, está muito feliz e realizada comemorando 5 anos de sucesso da sua bem estruturada e moderna clínica que iniciou com o nome de Clínica de Estética Camila Hartmann, mas há quase um ano, está em novo endereço, na Avenida Getúlia Vargas, 2590, e com nome Camila Hartmann - Saúde Integrada. E em breve uma novidade que vai movimentar a região.



Empresária **Noeli Tonin**, recentemente apresentou a nova coleção da sua loja **Abusiva - Moda Masculina, Feminina & Kids**, que neste ano está celebrando 15 anos. #Abusiva15anos



João Vicente Rigo - gerente da Mecautor Santo Ângelo ao lado de sua esposa Bruna Tabor da Rigo - pilotou e com sucesso o concorrido coquetel de lançamento Volkswagen T-CROSS, no dia 12 de abril, na Mecautor Santo Ângelo.



Bárbara Rigo e Edgar Júnior Cavalheiro, Marilei e Gelson Tofolo - curtindo o Carnaval de Rua 2019, no Camarote da Brahma.



Flora Wolff - recebendo de forma especial o troféu "Mulheres Inspiradoras 2019" das mãos da jornalista Lisiane Sackis e de Isabel Wexel - Defensora Pública do Estado do Rio Grande do Sul. A Lisiane e a Isabel também foram agraciadas com o troféu "Mulheres Inspiradoras 2019" - uma promoção do Jornal O Mensageiro.



Elton Peruzzo (C) - representante da grife Carrano entre as empresárias Norinha e Luciana Schneider, e cercado pela equipe da Eclipse: Maiara Bartz(E), Williana da Silva, Viviane Siede, Verônica Siede, Bibiany dos Santos e Eduarda Quaresma (D) - comemorando o sucesso do "Carrano Fashion Day", que movimentou a Eclipse Calçados e de quebra apresentou os lançamentos da grife, no dia 11 de abril.

# DECOR

SINCE 1986

Por Salete Staffewski

55 99961 7782
 /saletedecor
 @saletedecor

Endereço Av. Brasil, 260

### CENTRO AVANÇADO DE CIRURGIA DA MIOPIA

- Cirurgia da Miopia, Astigmatismo e Hipermetropia
- Tecnologia de Excimer Laser avançada guiada por Tomografia

### TRATAMENTO DO CERATOCONE POR LASER

- Utilização da Tecnologia Avançada do Laser de Femto segundo

### CIRURGIA DA CATARATA COM IMPLANTE DELENTE

- Centro Especializado
- Implante de Lente Intraocular Multifocal
- Especialista em Catarata pela USP

Tecnologia e segurança no cuidado dos seus olhos

Em breve:

Novo endereço em Santo Ângelo  
Av. Rio Grande do Sul, 1111 - 11º Andar

Fone: 3314-1111

**VERONESE**  
OFTALMOLOGIA  
CLÍNICA E CIRURGIA DE OLHOS





# Rainha Fabiane Koaski

A Rainha da Fenamilho Internacional - 19ª edição, tem 23 anos, é filha de Francisco Assis Koaski e Elair Santos da Silva. Ela é fotógrafa e atriz.

### O que significa para você ser Rainha da Fenamilho?

Ser Rainha deste que é um dos maiores eventos da nossa região, estado e até em nível internacional é uma responsabilidade muito grande, não somente em divulgar o evento, mas carregar este título que representa beleza, garra, cultura das mulheres da nossa terra. Vejo como uma oportunidade de contribuir para o evento e conhecer culturas diferentes mas também levar a cada visitante o que de melhor há em nosso evento e município.

### O que levou você a concorrer ao título?

Além do total apoio e incentivo que recebi de meus familiares e amigos, concorrer a este título era um ideal que eu vinha construindo a partir do meu contato com o meio cultural e artístico do evento, a oportunidade de contribuir cada vez mais me motivou

a realizar este objetivo.

### Como você visualiza a Fenamilho Internacional no cenário regional?

Com uma vitrine para o agronegócio que é um dos focos principais do nosso evento, a feira recebe expositores do nosso município, região, estado e até internacionais, oportunizando a oferecer seus produtos para um público que encontrará qualidade e um preço justo.

### Qual a importância da Feira para Santo Ângelo?

A Feira é economicamente importante para nosso município, oportunizando os expositores e consumidores a fazer bons negócios. A valorização da agricultura familiar, que é a base do nosso comércio local também é de extrema importância neste evento. Além de proporcionar lazer e conhecimento cultural a todos os visitantes.

conte conosco para crescer.

JUNTOS CULTIVANDO O

# DESENVOLVIMENTO

EMPRESARIAL DA NOSSA REGIÃO

ACISA  
SANTO ÂNGELO

CDL  
Santo Ângelo

Sindilojas  
Missões

# Momentos

Produções para Festas e Eventos

www.momentosproducoes.com

**Salão**  
2 salões climatizados, amplos, com capacidade para 80 e 150 lugares, aromatizado

**Decoração**  
Infantil, Casamentos, 15 anos, Formaturas, Eventos Corporativos  
Ambientalização com plantas ornamentais  
Mais de 50 temas para decoração infantil  
Letras Grandes 3D  
Cadeiras Tiffany

**Espaço Kids**  
Vídeo Game, Mesa de Ping Pong  
Cama Elástica, Piscina de Bolinhas  
Mesa de MiniPebolim, Monitores  
Mini escorregador, Cavalinho upaupa

**Equipe de Garçons**  
Equipe com atendimento diferenciado para atender todos os tipos de eventos

**Foto e Vídeo**  
Equipe profissional registrando todos os momentos

**Sonorização**  
Sonorização completa com DJ, Iluminação, Pista de Dança, Telão

Rua Marechal Floriano, 3216 - Centro Norte  
3314-3060 | 999613256 (WhatsApp)



## Princesa DANIELE Marinho Lange

A Princesa da Fenamilho Internacional - 19ª edição, tem 24 anos, e é filha Paulo Sérgio e Dionéia Marinho Lange. Ela é acadêmica do curso de Direito, na Faculdade CNEC Santo Ângelo.

### O que significa para você ser princesa da Fenamilho?

Me sinto honrada em ser uma das Soberanas desse evento grandioso, no qual representa para mim uma responsabilidade muito grande, total comprometimento e dedicação. Onde terei também a oportunidade de representar o que há de melhor no nosso município. Com certeza aprendi e ainda vou adquirir novos conhecimentos que levarei para sempre, sem contar a amizade, que acredito que é muito importante. E não medirei esforços para representar, junto com as demais Soberanas, nossa cidade, o povo missioneiro e nosso maior evento, contribuindo para que nossa feira seja um sucesso.

### O que levou você a concorrer ao título?

Toda minha família e amigos me apoiaram muito, mas a pessoa que mais me incentivou foi minha mãe. Não acredito que sem a ajuda, o incentivo dela ganharia. É muito importante ter esse apoio, te leva para frente. Além de ser

uma mulher maravilhosa, na qual tenho muito orgulho. Agradeço muito a ela e a todos eles.

### Como você visualiza a Fenamilho no cenário regional?

É o principal evento cultural e de negócios da região e uns dos principais do ramo agropecuário do Estado. Onde reúnem em um mesmo espaço, expositores, produtores de toda região, com o mesmo objetivo, de divulgar seu trabalho, fazer bons negócios e incrementar nossa feira, contribuindo para que seja um grande sucesso.

### Qual a importância da feira para Santo Ângelo?

É muito importante para nosso município, pois é uma oportunidade para as empresas, comerciantes, sejam eles pequenos ou grandes, divulgarem seus produtos e serviços. Além de proporcionar os visitantes lazer, entretenimento, onde contamos com atrações musicais, artístico-culturais, rodeio e muito mais.



## Princesa THAÍS Saldanha Lersch

A Princesa da Fenamilho Internacional - 19ª edição, tem 22 anos, e é filha Luciano Eurico e Cíntia Saldanha Lersch. Ela é acadêmica do 5º semestre do curso de Fisioterapia, na Faculdade CNEC Santo Ângelo e professora de ballet baby class.

### O que significa para você ser princesa da Fenamilho?

Ser uma das soberanas pra mim significa não só representar a beleza da mulher missioneira, mas tudo que conquistamos em anos de muita luta pela nossa terra, significa força, garra e determinação. É buscar representar a essência da nossa feira, transmitindo o que de melhor há em nossa terra, oportunidade única de se doar para que mais uma vez a Fenamilho seja consagrada como maior evento da nossa região.

### O que levou você a concorrer ao título?

O que me levou a participar do concurso foi a grande vontade de somar na realização do mesmo e representar com muito carinho a mulher missioneira, a qual tem papel fundamental no crescimento e desenvolvimento do nosso município. Viver essa experiência, conhecer mais a nossa cultura e poder representar nosso maior evento é

muito gratificante.

### Como você visualiza a Fenamilho no cenário regional?

Vizualizo a Fenamilho como sinônimo de oportunidades, sendo muito importante no cenário estadual por fomentar a economia e o crescimento do agronegócio. A feira projeta nossa região e potencialidades, oferecendo espaço desde aos pequenos produtores como também para as grandes empresas.

### Qual a importância da feira para Santo Ângelo?

A realização da Feira é de extrema importância para economia e desenvolvimento do nosso município, oportunizando excelentes negócios, divulgando empresas e produtos locais. Uma excelente vitrine para a cultura e gastronomia, proporcionando momentos de lazer para a população que espera ansiosa pelos dias em que ocorre a Fenamilho.



## MADEIREIRA MISSIONEIRA

Madeiras brutas e beneficiadas

Seu sonho é projetado e construído aqui!



Rua Tiradentes, 1489 | Santo Ângelo - RS  
Fone: 55 3312.5882 | madeireira\_missioneira@hotmail.com



casa & Estilo

Móveis, Decorações e Planejados

Rua 25 de Julho, 380 - Santo Ângelo-RS  
Fone/Fax: 55 3312.6355 / 3313.5444  
E-mail: casaestilo@terra.com.br

LS Turismo



O ônibus disponibiliza 28 lugares, leitos, confortáveis e contém televisão, frigobar e banheiro.

VOCÊ LOJISTA QUE GOSTA DE VIAJAR COM CONFORTO E SEGURANÇA, A LS TURISMO DISPONIBILIZA ÔNIBUS EXCLUSIVO.

LS TURISMO,  
mais tempo para você  
fechar bons negócios.

Rua 7 de Setembro, 242 - Fone: 55 3313-3257





Vick Almeida  
FOTOGRAFIAS



Rua Marechal Floriano, 922 - Centro  
Santo Ângelo - RS  
Tel: 55. 3312.6997 / 99609.6997 (estúdio)  
99722.1117 (laboratório fotográfico)  
[www.olhardavick.blogspot.com.br](http://www.olhardavick.blogspot.com.br)  
[www.detalhesdeumcasamento.blogspot.com.br](http://www.detalhesdeumcasamento.blogspot.com.br)

# Juntos para fazer uma grande Fenamilho!

Santo Ângelo lhe espera!

Vem pra Fenamilho e vamos juntos fazer uma grande Feira! O que temos de melhor está aqui, esperando por você!

#juntosparafazermais





# URI SANTO ÂNGELO

*O conhecimento muda sua vida*



*Em 50 anos de Ensino Superior  
a URI Santo Ângelo já mudou a vida de  
milhares de pessoas, por meio da graduação,  
pós-graduação, pesquisa, extensão, estágios  
e intercâmbio internacional.*

