



Página 9

Assessoria Comunicação URI

Marcos Demeneghi

Há 25 anos a URI conquistou o título de Universidade

Página 3



O 10º Canto Missionário iniciará amanhã

Página 5



PROFISSIONAIS DA ÁREA DA SAÚDE

Locação de sala mobiliada por período, com boa localização, climatizador, secretária, telefone e internet.

INTERESSADOS ENTREM EM CONTATO PELO TELEFONE 98444-1144

Perfil
Negócios Imobiliários
CRECI-RS 23.097-1

Vendas e Locações Imóveis Urbanos e Rurais

www.perfilnegociosimobiliarios.com
E-mail: perfiljlr@hotmail.com
Rua Marquês do Herval, 1118 - Sala 2
Fones: 3312-1100 / 98401-2400 / 98458-6777

4 Gerações
Mármore e Granitos

- Quartzos - Silestone - Mármores - Granitos

55 3314-1001
4geracoes.mg@gmail.com
Rua Arizoly Vieira Machado, 127 - Parque Industrial - Bairro: Alcebiades de Oliveira

Supermercados

COTRISA

Onde você compra e economiza

Ofertas válidas para os Supermercados COTRISA de Santo Ângelo e Entre-Ijuís, de 17/5 até 20/5/2017. Fotos meramente ilustrativas. Salvo erros de impressão.

Encomendas pelos fones:

3312-4159 e 3312-2369

TEMOS CONVÊNIO COM:

- Sindicato dos Professores Municipais
- Sindicato dos Municípios
- Sindicato da Alimentação (Sintriasa)

Aceitamos Cartões:



VENHA CONFERIR NOSSAS OFERTAS!



MILHO VERDE QUERO SACHÊ 200G

R\$ **1,69**



ARROZ RAROZ T1 5KG

R\$ **11,89**



LEITE LONGA VIDA CCGL 1L

R\$ **2,79**

VINHO BELTRAME 1,9L

R\$ **13,75**



CERA LIQUIDA INGLEZA MAX 750ML

R\$ **7,48**

LAVA ROUPAS BRILHANTE AZUL PÓ 1KG

R\$ **6,38**



Editorial

A edição de hoje destaca a movimentação cultural da semana que está centrada no Canto Missioneiro. As melodias e acordes que relembram a cultura e a história das Missões ecoam mais fortes na contemporaneidade buscando as raízes do nosso povo.

Há 25 anos a URI conquistou o título de Universidade. Conheça os detalhes que fazem desta instituição de ensino uma referência regional e protagonista no desenvolvimento de importantes setores do conhecimento humano.

Iniciar uma prática esportiva sempre constitui um desafio, por isso uma de nossas matérias lembra que o Dia do Desafio vem aí. Saiba qual é a cidade que confronta com Santo Ângelo e mexa-se. O Elite já está classificado para a próxima fase da "Segundona" venceu em casa a última partida.

A implantação das lavouras de inverno em Santo Ângelo será intensificada no mês de junho. Hoje é possível conferir quais são as apostas produtivas que o agricultor da região está promovendo.

Hoje também é dia de Caderno de Educação, Colunismo Social e muito mais. Boa Leitura e ótima semana.

Retrato Cotidiano

Inflável que dá em árvore

Marcos Demeneghi



O plástico leva 250 anos para decompor-se na natureza e a matéria orgânica viva é rapidamente processada. Mesmo assim, é comum ver materiais plásticos boiando no Itaquarinchim. Foi registrado na manhã da última segunda-feira, dia 15, uma espécie de banheira ou piscina inflável presa nos galhos dos arbustos.

Confira o tempo de decomposição de uma série de materiais descartados cotidianamente:

- Jornais: de 2 a 6 semanas
- Embalagens de papel: de 3 a 6 meses
- Fósforos e pontas de cigarros: 2 anos
- Chiclete: 5 anos
- Nylon: 30 anos
- Tampas de garrafas: 150 anos
- Latas de alumínio: de 200 a 500 anos
- Isopor: 400 anos
- Plásticos: 450 anos
- Fralda descartável comum: 450 anos
- Vidro: 1 milhão de anos

Segundo a Revista Mundo Estranho os plásticos não se decompõem rapidamente porque as "bactérias e fungos encarregadas de decompor

estes materiais não tiveram tempo de desenvolver enzimas para degradar a substância", afirma a engenheira química Marilda Keico Taciro, do Instituto de Pesquisas Tecnológicas (IPT). O plástico é um material novo na natureza – o primeiro modelo surgiu só em 1862, criado pelo britânico Alexander Parkes. Cada uma de suas moléculas possui centenas de milhares de átomos, principalmente carbono e hidrogênio. Como as ligações entre os átomos são muito estáveis, os decompositores não conseguem quebrar o material em partes menores para destruí-lo. Resultado: alguns tipos de plástico, como o PET, usado em garrafas de refrigerantes, levam mais de 200 anos para desaparecer.

Por isso, o descarte de plásticos é uma grande dor de cabeça para os ecologistas do século XXI. O material produz gases tóxicos ao ser queimado e tem reciclagem complicada, porque não se pode misturar diferentes tipos de plástico. O jeito é desenvolver modelos biodegradáveis como o PHB. No entanto este material é cinco vezes mais que os convencionais – e, por isso, respondem por apenas 1% do total de plásticos vendidos no mundo.

Notas

Vestibular da Anhanguera

Divulgação



A Anhanguera está com vestibular aberto, o lançamento oficial do processo seletivo aconteceu durante a 18ª Fenamilho Internacional no último dia 2 e a prova ocorre no próximo sábado, dia 20. As inscrições podem ser feitas pelo site: <http://anhanguera.com/home>. Mais informações podem ser obtidas também pelo telefone: (55) 3314-0788.

Festa da Atafona oficializa convite ao Executivo

AI PMSA



Membros da comissão organizadora da 49ª Festa de Kerb da Comunidade Evangélica da Atafona estiveram em audiência na tarde da segunda-feira, dia 15, a fim de oficializar o convite para o prefeito Jacques Barbosa participar do evento. A festa acontece no próximo domingo, dia 21, com almoço e sarau dançante à tarde, animado pela Banda Berlim, de Igrejinha/RS.

Workshop sobre Terapia Cognitivo-Comportamental

Divulgação



Aprimorar os conhecimentos sobre a teoria e as técnicas psicoterápicas referentes à abordagem cognitivo-comportamental com crianças e adolescentes foi um dos objetivos do I Workshop em Terapia Cognitiva Comportamental na Infância e na Adolescência, realizado pela manhã e tarde, na sexta-feira e no sábado, 12 e 13 de maio, na URI Santo Ângelo.

O Mensageiro

Fundado em 22/1997 A Realidade dos Fatos
Indústria Gráfica Jornal O Mensageiro Ltda.

Assinaturas:
Semestral: R\$ 120,00 - Anual: R\$ 200,00
Correio: Semestral R\$ 220,00 - Anual: R\$ 380,00

Diretores: Arlindo Diel, Milton Piltz e Amauri Lirio
Editor: Amauri Lirio

Redação: Amauri Lirio, Marcos Demeneghi (Jornalistas) e Michael Garcia
Colaboradores: Adão Lago Pinto, André Ruschel, Antônio Rousselet, Artur Hamerski, Bruna Bassani, César Ilarraguirre, Dinalva Alves de Souza, Jonatã Ferreira, Mara Osório, Marianita Ortaça, Raul Moreau e Alessandro Radins.

Fale conosco, envie pautas, sugestões, críticas.

Redação: redacao@jom.com.br | redacao.mensa@hotmail.com

Comercial: comercial@jom.com.br

Site: www.jom.com.br

Circula quartas e sábados nos municípios de Santo Ângelo, Entre-Ijuís, Eugênio de Castro, Vitória das Missões, Guarani das Missões e São Miguel das Missões

Representante para todo o Brasil:
Propal Propaganda e Representações (POA)
E-mail: propal@terra.com.br



Av. Brasil, 18 - Bairro Boa Esperança
CEP 98.801-590 - Santo Ângelo - RS
Fone/Fax (55) 3313-4887 / 9932-0462
Facebook: [Jornal O Mensageiro](https://www.facebook.com/JornalO Mensageiro)

As opiniões das colunas e artigos publicados pelo Jornal O Mensageiro não correspondem, necessariamente, ao pensamento do veículo, sendo de inteira e exclusiva responsabilidade de seus autores.
Não nos responsabilizamos pela devolução de fotos e originais de releases.

Previsão do Tempo

Fonte: Tempo Agora

HOJE
MÍN. 12°
MÁX. 23° 0 mm

QUI
MÍN. 18°
MÁX. 21° 18 mm

SEX
MÍN. 11°
MÁX. 21° 4 mm

Loteria

16/5/2017 - 14h
1° Prêmio - 2.465
2° Prêmio - 6.798
3° Prêmio - 6.915
4° Prêmio - 0.696
5° Prêmio - 3.902
6° Prêmio - 0.902
16/5/2017 - 18h
1° Prêmio - 5.276
2° Prêmio - 0.803
3° Prêmio - 8.203
4° Prêmio - 1.488
5° Prêmio - 8.275
6° Prêmio - 4.045

Fases da Lua

 Cheia
10/5 a 17/5

 Minguante
18/5 a 24/5

Ensino superior

Com 49 anos de história, URI completa 25 anos como Universidade

URI – Universidade Regional Integrada do Alto Uruguai e das Missões conta atualmente com 4 mil estudantes oriundos de 70 municípios

Assessoria Comunicação URI

A URI – Universidade Regional Integrada do Alto Uruguai e das Missões, completa na próxima sexta-feira, 25 anos como Universidade. Atualmente a URI é referência educacional na região e o campus de Santo Ângelo conta com um contingente de cerca de quatro mil estudantes, oriundos de 70 municípios. Os estudantes tem a disposição cursos de graduação, pós-graduação lato-sensu e stricto-sensu – mestrados e doutorado, além da Escola de Educação Básica e Profissionalizante.

Com um corpo docente qualificado – mais de 90% são mestres e doutores –

a Universidade mantém convênios internacionais e prioriza em suas ações as áreas de pesquisa e extensão. O campus de Santo Ângelo tem na Direção Geral Gilberto Pacheco, Diretor Acadêmico Marcelo Stracke e Diretora Administrativa Berenice Rossner Wbatuba.

ESTRUTURA FÍSICA

A estrutura física do Campus mantém 124 laboratórios em diferentes áreas do conhecimento, uma Biblioteca com mais de 144 mil exemplares, dois ginásios de esportes, dois auditórios. Enquanto a reitoria da URI tem sede em Erechim, Santo Ângelo sedia a FuRI - Fundação Regional Integrada, que é a mantenedora da Universidade, instituição constituída por quatro Campi – Santo Ângelo, Erechim, Frederico Westphalen e Santiago, e duas extensões – São Luiz Gonzaga e Cerro Largo.

O desenvolvimento regional e a inovação caracterizam-se como foco da Instituição na prática. Nesse sentido, merecem destaque projetos como a Incubadora de Empresas de Base Tecnológica – Urinova; o TecnoURI Missões- Parque Científico e Tecnológico da Região das Missões; o Polo de Modernização Tecnológica das Missões; o Núcleo de Inovação e Transferência Tecnológica da URI Santo Ângelo.



Câmpus em Santo Ângelo mantém 124 laboratórios em diferentes áreas do conhecimento, uma Biblioteca com mais de 144 mil exemplares, dois ginásios de esportes e dois auditórios



Professores Gilberto Pacheco, Berenice Rossner Wbatuba e Marcelo Stracke, diretores da URI Santo Ângelo

A URI SANTO ÂNGELO EM NÚMEROS

- 49 anos de ensino superior e Santo Ângelo
- 93 projetos de pesquisa e extensão
- 22 cursos de graduação
- Mais de 4 mil estudantes
- 144 mil exemplares na Biblioteca
- 90% de mestres e doutores no corpo docente
- 124 laboratórios
- 445 colaboradores diretos
- 3 programas de Mestrado e 1 de doutorado
- 2000 atendimentos/ano no Núcleo de Práticas Jurídicas
- 5000 atendimentos/ano na Clínica de Psicologia



Ofertas válidas de 17/4/17 a 17/5/17 ou enquanto durarem os estoques.



BATATA DOCE E MORANGA CABOTIÁ KG | R\$ 0,99



PÃO CACETINHO KG | R\$ 4,99



GALINHA MADALÓ KG | R\$ 3,59



LOMBINHO DE PORCO KG | R\$ 9,49

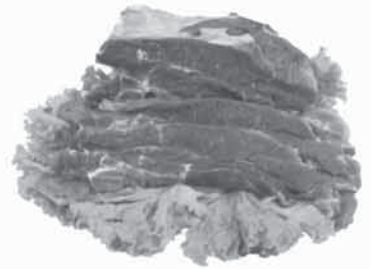

CARNE DE 2ª AGULHA KG | R\$ 8,99



CHOCOLATE NESTLÉ BARRA UN. | R\$ 4,99



ARROZ BELLA DICA T1 5 KG | R\$ 10,89



ERVA MATE SEIVA PURA 1KG | R\$ 7,99



MASSA C/OVOS FLOR DE LIS 500G | R\$ 1,49



BOLACHA MARIA BISTEX 800G | R\$ 6,49



CAFÉ NESCAFÉ SACHE 50G | R\$ 3,49



PAPEL HIGIÊNICO CLARA FOLHA DUPLA C/16 | R\$ 12,89

Fotos meramente ilustrativas. Salvo erros de impressão.

INFORMATIVO 14ª CRE
Tania Rosana Matos Santiago
 Coordenadora Regional da
 Educação - 14ª CRE
 E-mail: comunicacao-14cre@seduc.rs.gov.br

PROGRAMA ESTADUAL ESCOLA MELHOR SOCIEDADE MELHOR - DAM/SEDUC

A Secretaria de Estado da Educação através do Departamento de Articulação com os Municípios- DAM promoveu no dia 05 de maio, oficina de trabalho para os responsáveis nas Coordenadorias Regionais de Educação pelo Programa Escola Melhor Sociedade Melhor. Instituído pela Lei nº 14.734, o Programa Escola Melhor: Sociedade Melhor quer contribuir com a melhoria do ensino na Rede Pública Estadual. O objetivo é fazer um grande mutirão de recuperação dos prédios escolares, envolvendo toda a sociedade na busca pela qualidade da educação gaúcha. Por meio do Programa, empresas e pessoas físicas podem firmar parcerias com as escolas de forma transparente e com o aval da comunidade. Representando a 14ª Coordenadoria Regional de Educação participou a Coordenadora Adjunta Enida Teresinha Lange Sallet.

X SEMANA ACADÊMICA DO CURSO DE PEDAGOGIA

A Coordenadora Adjunta Regional de Educação Enida Teresinha Lange Sallet recebeu na terça-feira (09), a Profª Ma. Vera Werle e a Profª Dra. Roselêia Schneider, representantes do CNEC/ IESA, momento em que divulgaram a Semana Acadêmica do Curso de Pedagogia. A X Semana Acadêmica do Curso de Pedagogia "Inclusão Escolar: Um olhar sobre os sujeitos da Escola Inclusiva" acontece de 06 a 09 de junho de 2017, no Auditório Vermelho do IESA- Santo Ângelo. As inscrições iniciam a partir de 15 de maio através do site www.cneccsan.cneec.br. O valor para inscrição individual é de R\$30,00 e para grupos de dez pessoas o valor fica em R\$ 25,00 por pessoa.

CORREÇÃO DE FLUXO DO PROGRAMA ACELERA BRASIL NA FACULDADE UNIASSELVI

De 2 a 5 de maio aconteceu em Porto Alegre, na Faculdade Uniassevi, uma formação para Professoras, Supervisoras Mediadoras e Assessoras das Coordenadorias promovida pela Secretaria e Educação. Durante quatro dias as formadoras, Cleni Pires da 14ª CRE, e Liliã da 13ª, cumpriram uma agenda de trabalho intensa atendendo uma turma de 4 Coordenadorias: 2ª, 5ª, 13ª e 14ª. O Acelera Brasil é um Programa que tem como objetivo regularizar o fluxo escolar, reduzindo gradativamente as taxas de repetência e de evasão por meio de programas de aceleração de aprendizagem, de recuperação paralela ao longo do curso e de recursos materiais e humanos, garantindo aprendizagem com qualidade. O público alvo são os alunos alfabetizados de 10 a 15 anos, preferencialmente do 3º ao 5º ano, com no mínimo dois anos de distorção de idade/ano. As Escolas que estão participando do programa nesse ano são as seguintes: Escola Estadual de Ensino Fundamental Catarina Lépori, Instituto Estadual de Educação Odão Felipe Pippi e Escola Estadual de Ensino Fundamental Sargento Sívio Delmar Hollembach do município de Cerro Largo. Da 14ª, participaram da Formação as Professoras Daniela Sanfelice, Marinês Maros, Vera Teixeira e a Supervisora Mediadora, Jeni Bisonhim.

REUNIÃO DE PLANEJAMENTO 14ª CRASSERS

No dia 12 de maio, reuniram-se a Diretoria e Conselhos Fiscal e Deliberativo da 14ª Coordenadoria Regional da Associação dos Supervisores de Educação do Estado - 14ª CRASSERS, na sala de reuniões da 14ª Coordenadoria Regional de Educação para organizar a programação da II Etapa do Curso de Formação Continuada parceria ASSERS/SEDUC, que acontecerá dia 31 de maio de 2017, das 08h30min às 11h30min e das 13h30min às 16h no Colégio Estadual Onofre Pires, em Santo Ângelo. A temática abordada será "O novo Ensino Médio", a cargo da palestrante Maria José Machado de Lima de Porto Alegre. Convidamos os Supervisores Escolares, Orientadores Educacionais e Coordenadores Pedagógicos das Redes Estadual, Municipal e Particular. Contamos com a presença da Coordenadora Regional de Educação Tania Rosana Matos Santiago que realizou a abertura da reunião enfatizando a importância da ação pedagógica desses profissionais junto às escolas e a parceria das Associações e SEDUC, através de uma proposta pedagógica que efetivamente favoreça a construção de aprendizagens significativas.

93 ANOS EDUCANDO COM QUALIDADE

O Colégio Estadual Onofre Pires, completou 93 anos, dia 13 de maio. Uma intensa programação foi desenvolvida com a comunidade escolar na própria escola e no Ginásio Municipal Marcelo Mioso. No dia 11 de maio pela manhã, no Ginásio Municipal Marcelo Mioso, aconteceu a abertura dos jogos escolares com a presença de autoridades, professores, funcionários, alunos, pais e comunidade. A Coordenadora Adjunta Regional de Educação Enida Teresinha Lange Sallet fez uso da palavra ressaltando o trabalho pedagógico de qualidade que a escola desenvolve com princípios éticos e disciplinares, numa proposta pedagógica interdisciplinar transformando as salas de aula num verdadeiro palco de aprendizagem. Parabéns Colégio Estadual Onofre Pires.

Ensino superior



Inscrições podem ser feitas no site: <http://enem.inep.gov.br>

Inscrições para o Enem até sexta-feira

Alunos que pretendem fazer o Exame Nacional do Ensino Médio (Enem) 2017, podem se inscrever até as 23h59min da próxima sexta-feira.

As inscrições para o Enem podem ser feitas até às 23h59min da próxima sexta-feira, dia 19.

Em uma semana, o Exame Nacional do Ensino Médio (Enem) recebeu 3.417.104 inscrições, segundo balanço divulgado na manhã da segunda-feira, dia 15, pelo Instituto Nacional de Estudos e Pesquisas Educacionais Anísio Teixeira (Inep). A expectativa é que mais 3,5 milhões se inscrevam até o fim do prazo. As inscrições foram abertas na última segunda-feira dia 8.

Os interessados em participar do exame podem se inscrever pela internet, no site do Enem. As provas serão aplicadas em dois domingos consecutivos, nos dias 5 e 12 de novembro. Para concluir a inscrição, o candidato deve pagar a taxa de R\$ 82. O prazo vai até o dia 24 deste mês.

Pelas regras do edital, estão isentos da taxa os

estudantes de escolas públicas que concluirão o ensino médio este ano, os participantes de baixa renda que integram o Cadastro Único para Programas Sociais (CadÚnico) e os que se enquadram na Lei 12.799/2013 que, entre outros critérios, isenta de pagamento aqueles com renda igual ou inferior a um salário mínimo e meio, ou seja, R\$ 1.405,50.

O resultado das provas poderá ser usado em processos seletivos para vagas no ensino público superior, pelo Sistema de Seleção Unificada (Sisu), para bolsas de estudo em instituições privadas, pelo Programa Universidade para Todos (ProUni), e para obter financiamento pelo Fundo de Financiamento Estudantil (Fies). Caso haja problema na hora da inscrição, os candidatos podem ligar para o Inep pelo telefone 0800 616161. O atendimento é das 8h às 20h, no horário de Brasília.

17º Simpósio Participativo do Curso de Direito da CNEC/IESA inicia hoje

Com o tema "O Direito Processual Penal e suas Perspectivas Sociais Contemporâneas", inicia nesta quarta-feira, dia 17, o 17º Simpósio Participativo do Curso de Direito - SIMPART e a 6ª Mostra de Trabalhos Jurídicos da CNEC/IESA.

O evento tem como objetivo promover palestras de qualidade, reunindo renomados palestrantes para discutir sobre o Direito Penal e Processo Penal, complementando o conteúdo ofertado em sala de aula, de modo crítico e reflexivo.

Paralelo ao Simpósio acontecerá na quinta-feira, 18 de maio, a 6ª Mostra de Trabalhos Jurídicos. Entre os temas que discutem a atuação do Estado na produção da delinquência, os crimes cometidos por ativistas dos Movimentos Populares, a responsabilidade dos agentes administrativos nos crimes de improbidade administrativa, o Direito Penal do Inimigo, sexualidade e Direito, a proteção da infância em meio ao mercado de consumo e o direito à identidade sexual, a Mostra se caracteriza como um espaço de reflexão sobre questões jurídicas de relevância social, além de possibilitar a socialização e valorização dos trabalhos de pesquisa dos acadêmicos do curso de Direito do IESA.

Ainda na quinta-feira, dia 18, será realizado o lançamento do livro "O Direito Contemporâneo em Perspectiva: Um diálogo transdisciplinar", dos



Evento acontece no auditório Azul da CNEC/IESA até a próxima sexta-feira, dia 19

professores Gilberto Kerber (diretor do IESA), José Lauri Bueno de Jesus (coordenador do curso de Direito), Salete Oro Boff (coordenadora do Programa de Pós-Graduação do IESA) e professora Vera Werle. O lançamento está marcado para às 19h30min, no Auditório Azul.

O SIMPART é destinado aos advogados, servidores públicos, estudantes e profissionais da área do Direito. O evento inicia hoje e segue até sexta-feira, dia 19, no Auditório Azul da Instituição. As inscrições, no valor de R\$ 30,00, podem ser feitas diretamente com os acadêmicos integrantes do Diretório Acadêmico Francisco Brochado da Rocha.

Mais informações podem ser obtidas pelo telefone (55) 3313-1922 ou pelo site www.cneccsan.cneec.br.

Canto Missioneiro

O 10º Canto Missioneiro e 9º Canto Piá Missioneiro consiste em um festival de composição musical com temática nativista

10º Canto Missioneiro inicia nesta quinta-feira

Abertura oficial do Canto Missioneiro e Canto Piá Missioneiro tem início às 19h30min. As duas primeiras noites do evento serão realizadas no Teatro Antônio Sepp e a grande final acontece em frente à Catedral Angelopolitana

A 10ª edição do Canto Missioneiro e 9º Canto Piá Missioneiro será aberto oficialmente às 19h30min desta quinta-feira no Teatro Antônio Sepp, com o pronunciamento oficial. Logo em seguida, a partir das 20h acontece o show de abertura com a Confraria Recanto do Sabiá.

O evento segue na sexta-feira com a atração principal de Tiago Quadros e convidados a partir das 22h. No sábado acontece a entrega da premiação aos vencedores e o show de encerramento com Luiz Marengo e Grupo às 23h.

O 10º Canto Missioneiro e 9º Canto Piá Missioneiro consiste em um festival de composição musical com temática nativista.

O festival tem caráter competitivo e é subdividido nas seguin-

tes categorias: Etapa Local, Etapa Geral e Canto Piá Missioneiro, contemplando uma grande diversidade de participantes. O Canto Missioneiro será dividido em etapas que irão selecionar os candidatos para a fase final, sendo que durante estas etapas, assim como na final, haverão shows de artistas identificados com a cultura gaúcha, visando incentivar e valorizar os participantes, assim como o festival.

As etapas seletivas acontecerão no Teatro Antônio Sepp e a final será na Praça Pinheiro Machado, frente à Catedral Angelopolitana.

Toda a programação do evento será gratuita e de livre acesso a todos os interessados. Segundo os organizadores o livre aces-

so tem em vista a preocupação do festival em difundir a cultura gaúcha, assim como o surgimento de novos artistas locais,

Para este ano, também está previsto, assim como na edição anterior, o lançamento do DVD e CD Canto Missioneiro, com show em frente à Catedral.

O Canto Missioneiro e Canto piá Missioneiro tem a produção cultural de Nova Produções, realização da Secretaria da Cultura e Prefeitura Municipal de Santo Ângelo. O patrocínio é dos Produtos de Limpeza Girando Sol, Colchões Probon e Lojas Becker. Já o financiamento é do Pró-Cultura/RS, Secretaria de Estado da Cultura, Turismo, Esporte e Lazer, Governo do Estado do Rio Grande do Sul.

O Mensageiro

Jornal e Revista
A Realidade dos Fatos

PRECISA DO SEU TALENTO EM VENDAS

REQUISITOS:

- Experiência em vendas externas;
- Postura pró-ativa;
- Comprometimento com trabalho em equipe e alcance de metas.

Interessados deixar curriculum vitae com foto na sede da empresa, na Avenida Brasil, 18 - Santo Ângelo-RS ou enviar para o e-mail: amauri@jom.com.br

PROGRAMAÇÃO

Quinta-feira - 18 de maio de 2017 Teatro Antônio Sepp

19h30min - Abertura Oficial
20h - Show de abertura - Confraria Recanto do Sabiá
20h30min - Apresentação das concorrentes - (Etapa local)

Sexta-feira - 19 de maio de 2017 Teatro Antônio Sepp

20h - Apresentação das concorrentes Canto Missioneiro - (Etapa geral)
22h - Show com Tiago Quadros e convidados;

Sábado - 20 de maio de 2017 Catedral Angelopolitana

14h - Canto Piá Missioneiro: Apresentação das Concorrentes - 5 Mirim e 5 Juvenil
16h30min - Entrega da Premiação - Canto Piá Missioneiro
19h30min - Apresentação dos Vencedores - Canto Piá Missioneiro
20h - Reapresentação das 13 composições classificadas (local e geral)
23h - Show de encerramento - Luiz Marengo e Grupo
00h - Entrega das premiações.

JURADOS

O 10º Canto Missioneiro conta com uma equipe de jurados considerados consagrados na música e na cultura nativista, são eles:

Antônio Fontoura- Cantor e Compositor
Juliano Javoski- Cantor e Compositor
Léo Ribeiro de Souza- Poeta, Compositor e Artista Plástico
Marcelo Caminha- Músico Violonista, Cantor e Compositor
Juca Moraes- Compositor, Letrista e Poeta

MÚSICAS CLASSIFICADAS NO 10º CANTO MISSIONEIRO E 9º CANTO PIÁ MISSIONEIRO

GERAL

Música | Ritmo | Letra | Melodia

Um Isnucque a moda Véia | Vaneira | Diego Muller e Binho Pires
Erlon Péricles

Anjo na Praça | Canção | Claudino Reinke | Jean Carlo Kirchoff
Caminhador | Chamamé | Rogério Villagran | André Teixeira
Em Nome da Terra | Milongão | Rômulo Chaves | Robledo Martins

"Nos Fim" de Tarde | Vanera | João Albino de Medeiros Farias
| Zulmar Benitez

Caá - Yari | Canção | Chico Saga e Mário Tressoldi
Chico Saga e Mário Tressoldi

A Cicatriz da Fronteira | Milonga | Rodrigo Bauer | Marcelinho
Carvalho

Legados Missioneiros | Polca Missioneira | Nenito Sarturi |
Leonardo Sarturi

De Encher "Os Tarro" | Chamarra | Volmir Coelho | Volmir
Coelho

Sul Brasileiro | Chamarra | Ângelo Franco | Matheus Alves

Jeito de Missioneiro | Chamarra | Jaime Brum | Carlos Marcio
Correia

Flor da Fronteira | Vaneira | Gujo Teixeira | Luciano Maia

LOCAL

Música | Ritmo | Letra | Melodia

Prelúdio de Primavera | Guarânia | Eron Carvalho | Rubilar
Ferreira

O Canto do Quero-Quero | Chamamé | Mário Amaral José |
Mauro Ribeiro Nardes

Paisagem que Contemplo | Canção | Francisco Carneiro Neto |
Marco - Marco Augusto Ribeiro Nardes

Na Bossoroca é Assim | Rancheira | Pedro Carvalho e Índio
Beiéco | Índio Beiéco

De Garupa | Xote | Otávio Geraldo Reichert | Otávio Geraldo
Reichert

Valores | Canção | Claudio Vargas | Claudio Vargas
Missioneiro Sentimento | Chamamé | Edson Copetti | Edson
Copetti

A Mendiga da Catedral | Milonga | Claudino de Lucca |
Claudino de Lucca

Dois Corações | Milonga | Fabio Modelski | Fabio Modelski
Meu Chasque Missioneiro

CANTO PIÁ MIRIM

Jujo de Hortelã- Maria Eduarda Ferreira Meotti - Santo Ângelo
Órgens - Murilo Vargas - Santo Ângelo

Um Vistaço na Tropa - Bethina Melchior - Santo Ângelo
Na Alma e na Voz - Júlio Fenner de Almeida - Novo Hamburgo
Era Uma Vez - Maria Fernanda M. Ramos da Costa - Porto Alegre

CANTO PIÁ JUVENIL

Poema Não Escrito - Thais Barcelos - Viamão

Poema da Quinta Lua - Letícia Vargas Roennau - Taquara
Vitória Régia - Carolina Bracht da Veiga - Santo Ângelo
Pra Flor do Amor que Morreu - Kássia Maria Macedo Costa -
Gravataí
Poema da Quinta Lua - João Pedro Ritter Moraes - Igrejinha

INOVARE LANÇAMENTO
 SALÃO DE BELEZA

55 3313.4625
 MARECHAL FLORIANO, 922
 SANTO ÂNGELORS

V

Vick Almeida
 FOTOGRAFIA

Tel. (55) 3312.6997
 55 8135.0621

www.olhardavick.blogspot.com.br
 www.detalhesdeumcasamento.blogspot.com.br

Rua Marechal Floriano, 922 - Centro - Santo Ângelo - RS

AMAURI
 LIRIO

d'Pelle
 moda íntima

Daniela Tombini

Rua 25 de Julho, 339 | Fone: 3312-4508 | D Pelle Moda Íntima

NO CIRCUITO SOCIAL DA CIDADE!



Cauê Voese e Márcia Voese Krüger (E), Diego Pivoto e Vera Henkem (C). No estande da Casa & Estilo e Boa Casa 10 - conferindo o lançamento 46ª Rev

NOVIDADES

SFERA
 MODA FEMININA E ACESSÓRIOS

Rua 3 de Outubro, 431 - Santo Ângelo-RS - Fone: 3312-3199



Na última quinta-feira, a dinâmica empresária Clélia "Preta" Koch abriu as portas de sua aconchegante morada para os integrantes da Comissão Social da 18ª Fenamilho. O motivo: brindar o sucesso do nosso maior evento, e em um belo e ecológico trabalho realizado pela Comissão Social, que está sendo alvo de inúmeros parabéns, em especial, que brilhante mente coordenou a referida comissão. Na foto: Elis Lucca, Saete Mürmann, Mana Câmera, Estela Bresolin, Londero, Maria Lúcia Brondani, Cristina Muner, Ale Ferrari e a Clélia, que foi perfeita anfitriã.

Vestibular

Pravocê expressar do seu jeito o que faz a sua cabeça

Inverno **URI**

INSCRIÇÕES: **ATÉ 05/06**
 PROVA: **11/06 - 14h**
santoangelo.uri.br

URI
 O conhecimento muda sua vida
 SANTO ÂNGELO

BRIEFING SOCIAL
amauri@jom.com.br

NOVO HORÁRIO
PARA MELHOR ATENDER VOCÊ!
Segunda a sexta-feira: 8h45min às 18h21min
Sábado: 8h30min às 17h
Sem fechar ao meio-dia

ABUSIVA
moda jovem
Masculino Feminino Kids

A LOJA QUE VESTE SEU ESTILO!
Rua 25 de Julho, 360 - ☎ 3312.3151

MR
SOM&LUZ

55 9970-1905



Fotos: Margarete Maciel
Elcinda e Tanara Mantovani, e Gilberto Aiolfi (D) - no lançamento da Revista O Mensageiro - Especial 18ª Fenamilho.



Foto: Divulgação
Para receber o especial a Preta, Lisiane

FELIZ ANIVERSÁRIO! Bianca das Chagas Caye - Princesa da 18ª Fenamilho com sua mãe Elizabete Pavão Das Chagas - na badalado lançamento da Revista O Mensageiro - Especial 18ª Fenamilho. Aliás, na última segunda-feira, dia 15, Bianca, destacada Educadora Física, que atua na Raia 3, estreou idade nova sendo o centro das atenções de seus familiares e amigos. À Bianca, parabéns e sucesso sempre!

ATUALIZAÇÃO & APRIMORAMENTO

Por um período de 10 dias estivemos nos Estados Unidos, circulando por Miami e Orlando, em busca do constante aperfeiçoamento profissional, que sempre foi a nossa marca, pelo simples fato de que queremos e precisamos estar na vanguarda e ser referência no metiê em que atuamos!! Mas além da reciclagem profissional a viagem também nos proporcionou experiências e trocas de experiências valiosas tanto na área do jornalismo social como em eventos (especialmente em planejamento de casamentos), além de "turistar" também! Tudo aliado a dicas, situações e vivências sobre o mundo do empreendedorismo!! Valeu e muito essa reciclagem!!! Na próxima edição contaremos mais detalhes e ilustraremos com algumas fotos.

CASA DA AMIZADE

Está definido para dia 31 deste mês, mais uma edição do jantar beneficente da Casa da Amizade, com "menu" assinado por Fabiano Borges e sobremesa da Kemper's Haus. Tudo sob a responsabilidade das janteiras Elira Maria Flach, Ione Maria Maso Benvenuto, Lisiane Sabo Müller, Maria Cristina Farias Moraes, Marlene Bernardi Rigo e Salette Regina Bittencourt Serra. A atração da noite benemerente vai ser o desfile da loja Filo que vai apresentar a sua coleção "INVERNO 2017", numa produção de Fátima Bassani e Bruna Bassani Mello. Os modelos que vão desfilarem a moda Filo, serão produzidos pela dupla Ale Ferrari e Eliane Palmeiro Lenz. Já os convites estão sendo comercializados ao custo de 40 reais. Vale salientar que também são parceiros da noite: Gráfica Venâncio Ayres, Dra. Clarice Veronese - Clínica Dermatológica e Centro Optico. Precisa dizer mais? Só que é simplesmente imperdível!!!

TÁ CONTADO...

- ◆ A empresária Lisiandreia Munareto movimentou a sua **Sfera** com o melhor da moda inverno 2017. Vale conferir!
- ◆ Neste sábado, dia 20, jovens **Thays Jesse** e **Leonardo Kny** - filhos de Oneide e Márcia Jesse, Vilibaldo e Cleidi Kny - casam com cerimônia bênção nupcial na Igreja Batista Nacional, seguida de categorizada festa no salão de eventos da CASUSA.
- ◆ **Casa Real Restaurante** serve ao meio-dia um delicioso e variado buffet por quilo e à noite o serviço é a la carte. Também tem serviço de teleentrega através do fone: 3312-3587. As pizzas são mais do que saborosas.
- ◆ **Gláucia Casagrande** - da Casa & Estilo - está com inúmeras novidades em móveis e artigos para decoração de sua morada.
- ◆ Os mais recentes lançamentos das mais famosas e cobiçadas grifes que fazem sucesso em todo o país estão a sua espera nas lojas Eclipse - lideradas com competência por Norinha e Luciana Schneider.
- ◆ Continuam em cartaz no **Cine Cisne** os filmes: "Alien Covenant", "A Autópsia" e "A Cabana" em 2D; Guardiões da Galáxia 2" e "Velozes e Furiosos 8" em 3D.
- ◆ A loja **Abusiva** - moda masculina, feminina e kids - está repleta de novidades para você arrasar nesta estação!
- ◆ Já estão sendo comercializadas as mesas para o tradicional **Jantar dos Namorados** no Salão Nobre do Clube Gaúcho, agendado para dia 12 de junho. Animação de Fábio Weber e MR Som e Luz. Cartões limitados para mesas de 2, 4, 6 e 8 lugares. Reservas pelo telefone 3313-2463 ou na Secretaria do Clube Gaúcho.
- ◆ As últimas tendências da moda outono/inverno 2017 acabam de aterrissar na Center Modas.

LANÇAMENTOS: R\$ 66,90 m²



Porcelanato Nogueira 24,5 x 100cm Retificado Acetinado com relevo



Porcelanato Porto 24,5 x 100cm Retificado Acetinado



Porcelanato Brown Oak 24,5 x 100cm Retificado Acetinado



- 1 Porcelanato Paviment Baige Acetinado Retificado R\$ 53,90m²
 - 2 Porcelanato Cement Acetinado Retificado R\$ 53,90m²
 - 3 Porcelanato Itamaraty Cinza Claro Acetinado Retificado R\$ 55,90m²
- *Válido até 30/05/2017

campanha do TRABALHADOR 71 X 71
SOMENTE PALLET FECHADO
FORMATO: 71X71
PALLET COM 77m²

Piattra
ACABAMENTOS

O Detalhe da Beleza

Av. Venâncio Aires, 1377 | Centro Santo Ângelo-RS | (55) 3312-8969

f Piattra Acabamentos

www.piattra.com.br



Jonatã Ferreira

Conselheiro Tutelar e Psicólogo
jonata.junior@bol.com.br

Atendimento a Criança e ao Adolescente

Esta semana estive em Porto Alegre/RS realizando um curso de aperfeiçoamento versando sobre o Estatuto da Criança e do Adolescente (ECA). Na oportunidade ficou evidente o quanto a rede protetiva, composta por diversos órgãos, como, por exemplo, escola, Ministério Público, Juizado de Infância, DPCA, Prefeitura, tem participação ativa na busca das mais diversas soluções no atendimento de menores.

Pude fazer uma leitura positiva de nossa cidade, no sentido que por mais que tenhamos algumas falhas na rede protetiva, que devem ser sanadas, ainda assim possuímos recursos que outros municípios, especialmente as pequenas cidades, não dispõem. Por exemplo, atualmente um de nossos maiores problemas é a drogadição. Em Santo Ângelo, temos entidades que trabalham especificamente com essa demanda, como um CAPS Álcool e Droga, comunidades terapêuticas e nosso hospital possui uma ala na psiquiatria destinada aos dependentes químicos. Ou então, quando falamos de abuso sexual temos o CREAS que conta com uma equipe multidisciplinar formada por psicólogos, assistentes sociais, pedagogos, entre outros profissionais, que podem auxiliar as vítimas em todo esse processo.

E por falar isso...

Mas nem tudo são flores. Como mencionei no texto acima, a rede tem algumas falhas, a começar que carecemos de mais profissionais. Falta qualificação e capacitação em alguns casos. Até mesmos materiais de expediente faltam em alguns órgãos.

Quando ouço políticos e outras lideranças falar em atendimento prioritário para esse público, fico em alerta e lembro desses fatos, pois nossos gestores e representantes precisam ser mais sensíveis a estas demandas e saná-las o mais rápido possível, para que tenhamos um atendimento aos nossos jovens e crianças de forma eficiente, de fato prioritária e que garanta os direitos de que são portadores.

Merece aplauso

as entidades que promovem políticas de atendimentos as crianças e adolescentes merecem todos os aplausos. São organizações não governamentais (ONGs) que possuem um trabalho fundamental, atuando na prevenção, resgate e proteção de crianças e adolescentes.

Merece uma vaia

Nossa cidade está carente de lixeiras, especialmente no centro da cidade e nos bairros. Com isso, o acúmulo de lixo nas ruas e calçadas é evidente. Este comportamento por vezes é cultural, faltando consciência ecológica, mas não podemos afastar a responsabilidade do poder público no que tange a disponibilizar lixeiras em pontos estratégicos da cidade.

Mudando de assunto

Encerram no dia 25 de maio as inscrições para o curso de extensão "Estatuto da Criança e do Adolescente", promovido pelo curso de graduação em Direito da URI Santo Ângelo. A formação é destinada a acadêmicos da área, conselheiros tutelares e comunidade em geral. A inscrição deve ser feita no site da Universidade.

Cidade



Prefeitura abre inscrições para seleção de estagiários

As inscrições foram abertas na última segunda-feira e permanecem até a próxima sexta-feira, dia 19

A Secretaria Municipal de Administração já está recebendo inscrições para o Processo Seletivo Simplificado. As vagas são para estágio de nível superior e médio para contratação imediata e também cadastro reserva. As inscrições foram abertas nesta segunda-feira e permanecem até a próxima sexta-feira, dia 19.

Podem se inscrever candidatos matriculados regularmente na rede de ensino superior, a partir do primeiro semestre, dos cursos de Administração, Assistência Social, Biologia, Biomedicina, Ciências Contábeis, Educação Física, Farmácia, História, Informática (Análise de Sistemas, Programação, Sistema de Informação), Jornalismo/Publicidade e Pedagogia; e cursando a partir do terceiro semestre para os cursos de Direito, Engenharia Civil, Arquitetura e Psicologia. Conforme o edital, o candidato não pode estar no ano de conclusão do ensino superior, ou seja, nos dois últimos semestres.

Para o ensino médio, os interessados em estagiar junto à municipalidade devem estar cursando

o primeiro ou segundo ano do Magistério, Técnico em Enfermagem, Técnico Secretariado, Técnico em Manutenção e Suporte em Informática e Técnico de Gerência de Saúde.

INSCRIÇÕES

As inscrições deverão ser realizadas pessoalmente na Secretaria Municipal de Administração (Rua Antunes Ribas, 1001 – Centro), até a próxima sexta-feira, dia 19, das 8h30min às 11h30min e das 13h30min às 16 horas, munidos dos seguintes documentos: ficha de inscrição devidamente preenchida e fotocópias dos documentos pessoais (identidade e CPF) e comprovante de endereço. A convocação para a prova objetiva será feita no site da Prefeitura de Santo Ângelo (www.santoangelo.rs.gov.br), no dia próximo 24 e no mural instalado no saguão do Centro Administrativo.

A ficha de inscrição poderá ser impressa no endereço eletrônico <http://pmsantoangelo.abase.com.br/.../1512-edital-n-432017--->. Porém, a inscrição somente poderá ser realizada pessoalmente.

Câmara de vereadores recebe entidades ligadas a campanha "Quebrando o Silêncio"

Representantes de vários setores ligados à Educação e à Saúde social estiveram reunidos no gabinete da presidência da Câmara de Vereadores. O principal assunto discutido foi a campanha que é desenvolvida desde o ano de 2000 pela Igreja Adventista do Sétimo Dia que conta com o apoio da Câmara Municipal chamada "Quebrando o Silêncio", campanha esta, que já consta inclusive no calendário oficial do município e será realizada em Santo Ângelo como um evento oficial da cidade.

O objetivo da campanha é conscientizar a população em geral, em particular as crianças, mulheres e idosos sobre a importância de dar um basta à violência, através do ensino de regras simples e eficazes de prevenção e sobrevivência ao abuso, além de orientar as famílias, pais, filhos e educadores quanto a busca dos seus direitos.

Também estão previstas passeatas, seminários, palestras e distribuição de panfletos educativos formando assim um padrão cultural onde a violência na família torne-se algo inaceitável.



Fernando Gomes

Representantes de setores ligados à Educação e à Saúde social estiveram reunidos no gabinete da presidência da Câmara de Vereadores de Santo Ângelo

Estiveram presentes no encontro o Presidente do Legislativo Municipal Adolar Queiroz, o Diretor da Escola Adventista de Santo Ângelo Prof. David Martins, a Prof. Tânia Santiago Coordenadora da 14ª Coordenadoria Regional de Educação, A Coordenadora Adjunta da 14ªCREA Prof. Enilda Lange, além da Secretária Adjunta da Secretaria Municipal de Educação Prof. Claudete Cruz e a Assistente Social, Sandra Friederich

Já na próxima quarta, dia 17, representantes do Poder Legislativo, juntamente com o diretor da Escola Adventista e Secretaria Municipal de Educação realizam uma reunião de planejamento no sentido de organizar ações relacionadas à campanha "Quebrando o Silêncio" que acontece dentro semana que antecede o dia 18 de maio - Dia Nacional de Combate ao Abuso e a Exploração Sexual de Crianças e Adolescentes.

Agricultura

Menos trigo e mais aveia

Plantio das lavouras de inverno poderá iniciar na próxima semana com estimativa de redução na área plantada de trigo

Marcos Demeneghi

O período de plantio das lavouras de inverno como o trigo, aveia branca, aveia preta, canola e linho iniciará na próxima semana e segue até o final do mês de junho. Estima-se uma queda de 18% na área plantada de trigo. No ano anterior foi plantado dos 11 mil hectares em Santo Ângelo. Em 2017 é esperado que o plantio do trigo seja feito em nove mil hectares. Em contrapartida a quantidade de aveia terá um leve incremento.

De acordo com o Informativo Conjuntural da Emater/RS-Ascar, no Estado do Rio Grande do Sul a tendência de redução nas lavouras de trigo se mantém. Entre os fatores que contribuem para a redução de 6,49% da área gaúcha de trigo, estão preços pouco atrativos para o grão e elevados custos de produção.

Para minimizar fatores de risco, como as geadas no período de formação e enchimento dos grãos os produtores intensificam o plantio do trigo no mês de junho, explicou o Engenheiro Agrônomo do escritório local da Emater, Álvaro Uggeri. Em Santo Ângelo as estimativas e a produtividade de cada safra é apurada pela COMEA – Comissão Municipal de Estatísticas Agropecuárias. A última reunião de análise conjuntural em Santo Ângelo ocorreu na semana anterior a fenamilho, ou seja, na segunda quinzena de abril.

Confira o quadro comparativo entre a redução e o acréscimo (estimativas) das áreas com base na última reunião:

Cultura	2016 (área em ha)	2017 (área em ha)
Trigo	11000	9000
Aveia Branca	2000	2400
Aveia Preta	3000	3600
Canola	250	250
Linho	500	700



O plantio será intensificado em junho

Safra de verão encerrada

A produtividade de soja alcançou índice acima da média histórica do Município de Santo Ângelo. Na safra 2016/2017 os produtores locais colheram, em média, 58 sacas por hectare. Apesar da excelente colheita de grãos, os agricultores se frustraram com o preço de comercialização no momento da colheita. Há um ano, no dia 15 de maio de 2016, a saca de 60 quilos era comercializada a R\$ 71,50, nesta semana a saca de 60kg está cotada em cerca de R\$ 54,50. Até mesmo a quantidade de trigo que será plantado será impactada pelo preço da commodity praticado no Brasil.

Comparativo anual da produção de soja no município de Santo Ângelo

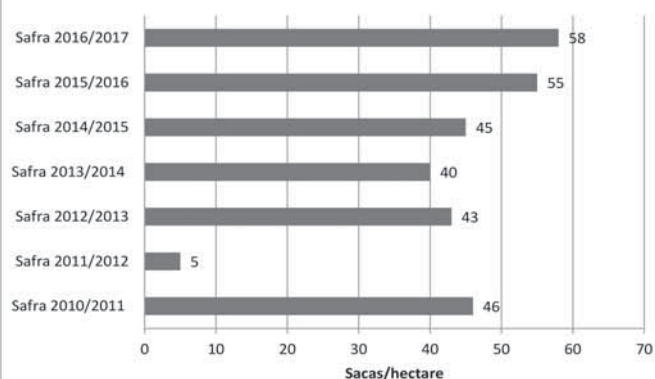

Comparativo anual da produção de milho em Santo Ângelo

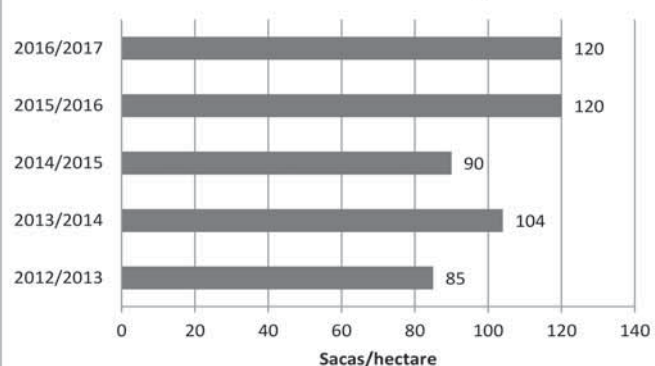

Jantar dos Namorados
com Espaço Kids*

12 de junho de 2017
números limitados

Espaço Kids

Você aproveita o romantismo
e o seu filhote se diverte!

**CARTÕES À VENDA
NA SECRETARIA****

Informações:
3313 2463

* Espaço com recreacionistas e brinquedos da Vivi Festas. Para o soninho, pais devem levar travesseiro e cobertor.

**Cartões à venda para associados.
A partir do dia 20 de maio,
vendas para demais interessados.



Clube Gaúcho

André Ruschel

andre@escolabigmaster.com.br

Microsoft oferece Ubuntu, Suse e Fedora Linux na Windows Store

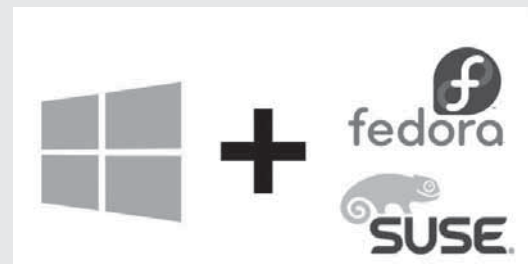

A Microsoft vem expressando seu amor por Linux e Open Source há quase três anos, e esse amor está se abraçando com o passar do tempo.

Apenas no ano passado, a Microsoft fez manchetes ao criar suporte para o Bash shell e os binários Ubuntu Linux no Windows 10, permitindo que os usuários executassem instâncias limitadas do Linux diretamente sobre o SO sem instalar qualquer máquina virtual, Line ao criar aplicativos.

Agora, a Microsoft anunciou na sua conferência de desenvolvedores Build em Seattle que três sabores diferentes do sistema operacional Linux livre estão chegando à loja de aplicativos da empresa, para que seus usuários possam executar aplicativos Windows e Linux lado a lado.

As três versões de distribuições Linux: Ubuntu, Fedora e SUSE.

Agora, em breve você poderá instalar esses sistemas operacionais Linux em seu dispositivo Windows, assim como qualquer outro aplicativo. Enquanto o Ubuntu já está disponível na loja do Windows para quem quiser fazer o download, o Fedora e o SUSE estão em breve.

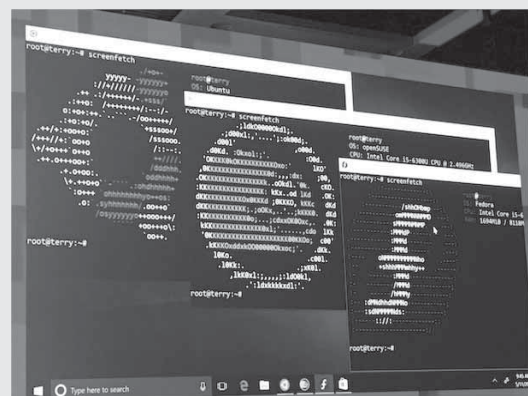

Este movimento mais recente da Microsoft segue seu compromisso com a comunidade de código aberto. Em 2013, a empresa lançou o Visual Studio 2013. Um ano mais tarde, open-sourced. NET, e em 2015, open-sourced o Visual Studio Code Editor.

Apenas no ano passado, a empresa trouxe o Ubuntu no Windows 10, trabalhou com o FreeBSD para desenvolver uma imagem da Máquina Virtual para sua nuvem Azure, escolheu o Ubuntu como SO para os serviços Big Data da nuvem e até se juntou à Linux Foundation como um membro Platinum - o mais alto nível de adesão, que custa US \$ 500.000 por ano.

Adicionar o Ubuntu, o Suse e o Fedora à Loja do Windows também é uma maneira de tornar mais fácil para os desenvolvedores que gostam de usar o software Linux permitir que eles instalem a versão Linux de sua escolha em sua máquina Windows 10.

Esporte

Santo Ângelo compete com Pacajus-CE no Dia do Desafio

Evento propõe que as pessoas invistam 15 minutos da sua rotina para praticar algum tipo de exercício físico

Já estão definidos os confrontos do Dia do Desafio e Santo Ângelo competirá com a cidade de Pacajus do estado de Ceará. O Dia do Desafio é um evento esportivo promovido anualmente pelo Sistema Fecomércio-RS/Sesc e propõe que as pessoas invistam 15 minutos da sua rotina para praticar algum tipo de exercício físico.

No dia 31 de maio, o município de Santo Ângelo e mais 13 cidades da sua região participam da ação em forma de competição saudável com cidades de fora do Estado e do País. A partir disso, o município que

mobilizar mais pessoas em relação ao número oficial de habitantes vence.

No Rio Grande do Sul a ação é capitaneada pelo Sistema Fecomércio-RS/Sesc em parceria com as Prefeituras. O convite à atividade física se estende a todos, envolvendo o poder público de cada cidade, as instituições da sociedade civil, empresas, voluntários locais e os próprios participantes. Mais informações podem ser obtidas pelo telefone (55) 3312-4411, no site www.sesc-rs.com.br/santo_angelo e na página www.facebook.com/sescsantoangelo.

DIA DO DESAFIO 2017 - CIDADES DA REGIÃO

- | | |
|--|--|
| -Santo Ângelo x Pacajus (Ceará) | -Guarani das Missões x Rio dos Índios (RS) |
| -Guarani das Missões x Rio dos Índios (RS) | -Giruá x Zaragosa (Guatemala) |
| -Giruá x Zaragosa (Guatemala) | -Mato Queimado x São João do Caiua (PR) |
| -Mato Queimado x São João do Caiua (PR) | -São Miguel das Missões x Ivaté (PR) |
| -São Miguel das Missões x Ivaté (PR) | -Caibaté x Maroa (Venezuela) |
| -Caibaté x Maroa (Venezuela) | -Vitória das Missões x Alfredo Marcondes (SP) |
| -Vitória das Missões x Alfredo Marcondes (SP) | -Entre Ijuís x Ipiгуá (SP) |
| -Entre Ijuís x Ipiгуá (SP) | -Eugenio de Castro x Nasara De Nicoya (Costa Rica) |
| -Eugenio de Castro x Nasara De Nicoya (Costa Rica) | -Senador Salgado Filho x Pescaria Brava (SC) |
| -Senador Salgado Filho x Pescaria Brava (SC) | -Sete de Setembro x San Luis (Venezuela) |
| -Sete de Setembro x San Luis (Venezuela) | -São Pedro do Butiá x Ermo (SC) |
| -São Pedro do Butiá x Ermo (SC) | -Salvador das Missões (Auto Desafio) |
| -Salvador das Missões (Auto Desafio) | -Cerro Largo (Auto Desafio) |

Vitória em casa e classificação antecipada para a próxima fase

O Elite venceu o PRS no último domingo, dia 14, no Estádio da Zona Sul e confirmou matematicamente a classificação para a segunda fase da Terceirona com duas rodadas de antecipação.

O JOGO

O Galo Carijó saiu na frente aos 18 minutos após cobrança de falta de Thiaguinho, o zagueiro Jesum de cabeça fez 1 a 0. O PRS buscou o empate em um de Neto Baiano. Aos 42 minutos, em mais uma cobrança de falta, Thiaguinho bateu e fez, 2 a 1.

No segundo tempo o PRS conseguiu empatar também em uma cobrança de falta logo aos 4 minutos com Douglas, 2 a 2. O gol da vitória do Elite saiu aos 21 minutos com Robert em uma jogada de velocidade chutou forte de fora



Denise Amorim Facchi

No último domingo o Elite venceu o PRS por 3 a 2 na Zona Sul

da área e fez 3 a 2, que foi resultado final da partida.

No próximo fim de semana a equipe missioneira enfrenta o

Nova Prata fora de casa e na última rodada recebe o Grêmio. Com a vitória o Elite garantiu a quarta posição com 15 pontos.

Asaf venceu o Cometa por 7 a 2

A Asaf venceu por 7 a 2 a equipe do Cometa no último sábado, dia 13, conquistando mais uma vitória e garantindo o 100% de aproveitamento em casa no Campeonato Estadual Série Bronze de Futsal. Com o resultado a Asaf segue em segundo lugar na tabela de classificação da chave 2 da competição.

Os destaques da partida foram os atletas Mauricinho e Marcelinho, que marcaram seis gols para a equipe missioneira.

No próximo final de semana, dia 20, a Asaf terá a estreia da categoria de Base Sub-17, sendo que a partida será realizada na cidade de Tupanciretã, juntamente com a equipe adulta, onde irão confrontar em rodada dupla as equipes do Esporte Clube Gaúcho.



Divulgação Asaf

Asaf goleou o Cometa por 7 a 2 no último sábado no Ginásio Marcelo Mioso

Segurança



Michael Garcia



Brigada Militar evita fuga de detentos no presídio

Durante a tentativa de fuga um dos detentos sofreu fratura em uma das pernas

Policiais Militares do 7º RPM evitaram a fuga dois detentos do Presídio Regional de Santo Ângelo por volta das 3h10min do último domingo, dia 14.

Após serrarem as grades da cela e subirem no telhado próximo a guarita 21 que está desativa-

da, os detentos pularam em direção a rua.

Um dos detentos identificados pelas iniciais H.A.M caiu ao solo e sofreu fratura na perna direita, já R.Q.C. foi recapturado nas proximidades de uma Escola Infantil, após ação rápida das guarnições

de serviço do 7º RPM que efetuaram buscas e localizaram o apenado.

O apenado R.Q.C foi conduzido ao Sistema Prisional onde foi entregue aos agentes da SUSEP. Já H.A.M. foi conduzido pelo SAMU ao HSA para atendimento.

Homem é preso duas vezes no mesmo dia

Um indivíduo foi preso duas vezes durante a segunda-feira, dia 15 em Santo Ângelo. Por volta das 16h30min, uma guarnição da Brigada Militar foi chamada na Rua Marechal Floriano, onde um segurança de um estabelecimento comercial havia detido um acusado de ter furtado em três estabelecimentos.

Após a busca pessoal no acusado, foi localizado três desodorantes no valor de R\$16,90 cada um, um óculos cor marrom da marca Nicoboco, no valor R\$

224,00, duas caixas de chocolate Batom branco no valor R\$ 30,00 cada caixa, uma garrafa de whisky marca Old Eight R\$ 49,90, uma garrafa de Gin marca Rocks R\$ 39,90. Foi dado voz de prisão e conduzido a Delegacia de Polícia onde foi autuado em flagrante delito.

Os objetos foram devolvidos aos estabelecimentos de onde foram furtados. Segundo a Brigada Militar, o mesmo já tinha sido preso e solto às 12h20min da segunda-feira.

Duas pessoas resultam com ferimentos graves após briga

Por volta das 19h da última segunda-feira, dia 15, uma guarnição da Brigada Militar deslocou até o Hospital Santo Ângelo onde deu entrada naquela casa de saúde duas pessoas com lesões graves resultante de uma briga entre ambos, após identificação foi solicitado a Polícia Civil no local, os quais assumiram a ocorrência.

Falsa comunicação de crime

Por volta das 20h10min da última segunda-feira, dia 15, uma guarnição da Brigada Militar deslocou-se até o Bairro União, onde uma pessoa comunicou que foi vítima de furto abigeato e aguardava uma guarnição pois havia localizado seu animal em uma residência daquele bairro. Em contato com a suposta vítima deslocaram até o local e identificaram o proprietário do local onde se encontrava o animal, sendo que este disse ter comprado o animal e tinha como comprovar, que entrou em contato com outra pessoa que confirmou a venda pela própria comunicante (vítima). sendo assim tal afirmação, a vítima comunicante relatou que não haviam furtado seu animal, que somente havia vendido e o comprador não teria pago a compra, diante desse depoimento foi dado voz de prisão por falsa comunicação de crime e deslocado a delegacia de polícia para providências.

Furto em comercial

Às 12h21min da última segunda-feira, dia 15, uma guarnição da BM deslocou até a Rua Marquês do Herval onde um popular havia detido um indivíduo acusado de ter furtado no comércio local. Após a busca pessoal no mesmo, foi localizado alguns produtos. O indivíduo foi conduzido a DPPA para registro e os objetos devolvidos à Farmácia de onde foram furtados.

Secretaria de Estado da Cultura, Turismo, Esporte e Lazer e Nova Produções apresentam:

10º Canto Missioneiro

DA MÚSICA NATIVA

9º Canto Pia Missioneiro



Dias 18.05 e 19.05
Local: Teatro Antônio Sepp

Dia 20.05 - Final
Local: Catedral Angelopolitana

De 18 a 20 de maio de 2017 em Santo Ângelo



MINISTÉRIO DA FAZENDA



COMPARECIMENTO À CAIXA PARA NÃO PERDER A CASA PRÓPRIA

Descumprimento de Cláusula Contratual – PMCMV – Faixa 1 – Recursos FAR

Senhor (a)(s) Beneficiário (a)(s):

Beneficiário/Cônjuge	CPF/CPF	Imóvel
MARIA DE FATIMA CORREA DE CARVALHO	967.089.300-30	RUA EUFRASIA SCHAU DICK, nº 719, AP 202 BL 3, MARIO PILAU, SANTO ANGELO/RS - RESIDENCIAL ROMEU GOULART LOUREIRO II
JURACI CAVALHEIRO DA SILVA/ JOSE DERLI SOTA DA SILVA	428.955.530-68 /275.399.620-20	RUA IDALINA F CARRERA, nº 75, QD 23 LT 01, MARIO MACHADO, SANTO ANGELO/RS – LOT RESIDENCIAL JARDIM
DAGMAR ALBERTO SCHALANSKI	006.233.520-01	RUA B, nº 401, QD 59 LT 01, LOT PILAU, SANTO ANGELO/RS - RESIDENCIAL PILAU II
EDUARDA MARIANGELA FERREIRA BARBOSA	076.687.429-05	RUA A, nº 006, QD 58 LT 7, LOT PILAU, SANTO ANGELO/RS - RESIDENCIAL PILAU II
ISONETE APARECIDA DE ATAIDE	617.811.690-04	RUA A, nº 0010, QD 51 LT 14, LOT PILAU, SANTO ANGELO/RS - RESIDENCIAL PILAU II
JESSICA DAUANE DA SILVA WANDSCHEER/DANIEL DE OLIVEIRA WANDSCHEER	033.629.880-32 /034.296.500-03	RUA A, nº 0035, QD 58 LT 4, LOT PILAU, SANTO ANGELO/RS - RESIDENCIAL PILAU II
VALQUIRIA SANFELICE	019.720.680-83	RUA C, nº 0084, QD 60 LT 18, LOT PILAU, SANTO ANGELO/RS - RESIDENCIAL PILAU II
PEDRO VILMAR SANTOS REIS	944.652.900-04	RUA C, nº 0074, QD 60 LT 17, LOT PILAU, SANTO ANGELO/RS - RESIDENCIAL PILAU II
EVA MARLENÉ DOS SANTOS CORREA/JOSE PAULO RODRIGUES CORREA	825.102.700-44 /330.865.400-87	RUA EUFRASIA SCHAU DICK, nº 553, AP 216 BL 4, MARIO PILAU, SANTO ANGELO/RS - RESIDENCIAL ROMEU GOULART LOUREIRO I
ANA PAULA MARQUES/AMILTON ANDRE RADDATZ	842.202.100-59 /012.576.930-00	RUA EUFRASIA SCHAU DICK, nº 553, AP 105 BL 2, MARIO PILAU, SANTO ANGELO/RS - RESIDENCIAL ROMEU GOULART LOUREIRO I
SHIRLEY DE FATIMA SANTOS	643.734.870-49	RUA EUFRASIA SCHAU DICK, nº 553, AP 316 BL 4, MARIO PILAU, SANTO ANGELO/RS - RESIDENCIAL ROMEU GOULART LOUREIRO I
MARCIA CRISTIANE DE O DOS SANTOS/GILSON DO CARMO	015.326.330-09 /004.538.950-00	RUA EUFRASIA SCHAU DICK, nº 635, AP 401 BL 2, MARIO PILAU, SANTO ANGELO/RS - RESIDENCIAL ROMEU GOULART LOUREIRO III
CLAUDIA MICHELE GRASS	949.637.380-15	RUA EUFRASIA SCHAU DICK, nº 635, AP 303 BL 2, MARIO PILAU, SANTO ANGELO/RS - RESIDENCIAL ROMEU GOULART LOUREIRO III

Comunicamos aos beneficiários acima informados, em lugar ignorado, incerto ou inacessível que verificamos indícios de irregularidade na utilização do imóvel acima identificado. O objetivo do Governo Federal no PMCMV é de realizar o sonho da moradia própria dos brasileiros inclusive com aplicação de recursos públicos, para possibilitar a aquisição de imóveis pelas famílias com renda até de R\$ 1.600,00. Por essa razão consta claro no contrato de financiamento, conforme cláusula específica, que a utilização do imóvel destina somente para a moradia dessas famílias.

Assim, cabe(m) ao(s) senhor(a)(s) beneficiário(a)(s) comparecer(em), em até 20 dias, na Agência Santo Ângelo, localizada no endereço Rua Três de Outubro, 603 - Centro - Santo Ângelo/RS, para comprovar a regularidade da ocupação do imóvel financiado com a apresentação do comprovante de residência em seu nome (conta de concessionária de luz / água) e Declaração de Moradia a ser preenchida e assinada em modelo disponível na Agência.

Não ficando comprovada a regularidade da utilização do imóvel, no prazo acima estabelecido serão adotadas, pela CAIXA, as providências previstas no contrato, dentre elas a retomada do imóvel e destinação para outra família inscrita no Programa Minha Casa Minha Vida.

JUNTOS PARA MELHORAR A VIDA EM SANTO ÂNGELO E REGIÃO.

 MOOVE
ESTACÃO DE TRATAMENTO DE ÁGUA DE SANTO ÂNGELO

\$ INVESTIDOS

ÁGUA
(2015 e 2016)

 R\$ **2,1** milhões

ESGOTO
(2015 e 2016)

 R\$ **1,3** milhão

 Mais de R\$ **3,4** milhões investidos.

 MODERNIZAR
O ESTADO
PROMOVER
O CRESCIMENTO
SERVIR
ÀS PESSOAS

INVESTIMENTOS E MELHORIAS PARA A QUALIDADE DE VIDA DOS GAÚCHOS.

A Corsan melhora a qualidade de vida dos moradores de Santo Ângelo e região. São mais de R\$ 3,4 milhões investidos em obras para tratamento e distribuição de água, coleta e tratamento de esgoto. Água potável e esgoto tratado melhoram a saúde pública, diminuem casos de doenças, valorizam o imóvel e ajudam a preservar o meio ambiente, para que todos vivam melhor.

 CORSAN E VOCÊ. JUNTOS PARA TRATAR A VIDA COM RESPEITO. CONHEÇA MAIS MELHORIAS EM CORSAN.COM.BR.

 GOVERNO DO ESTADO
DO RIO GRANDE DO SUL

SUPERMERCADO SÃO LUIZ - Rua Marechal Floriano, 1790 - ☎ 55 3312-5700

Não vendemos no atacado. Fotos meramente ilustrativas. Valores expressos em reais. Produtos e ofertas sujeitos a disponibilidade do estoque. Salvo erros de impressão. Atendimento de segunda à sábado, das 8 às 20 horas, sem fechar ao meio-dia. Entregamos a domicílio. SAC (55) 3312-5700. Aceitamos cartões de crédito sob consulta. sac@fruteirasl.com.br

 Aceitamos o cartão Sintrisa
(Conveynet)

NÃO VENDEMOS POR ATACADO.

Ofertas válidas de 16/5 a 18/5/2017

 R\$ **1,99**

BANANA CATURRA KG

 R\$ **3,98**

PINHÃO KG

 R\$ **3,99**

 MOELA DE FRANGO
CONGELADA 1KG

 R\$ **5,48**

 PEITO DE FRANGO
C/ OSSO KG

5KG P/ CLIENTE

 R\$ **2,29**

LEITE ITALAC 1L

 R\$ **5,48**

 ACHOCOLATADO NESCAU
2.0 400G

 R\$ **10,99**

 ARROZ PITANGUEIRA
OURO 5KG

 R\$ **2,99**

 BISCOITO ORQUIDEA ÁGUA E SAL,
CREAM CRACKER, MARIA 400G

 R\$ **2,08**

CERVEJA KAISER 473ML

 R\$ **4,98**

 SHAMPOO SEDA CACHOS
DEFINIDOS 325ML

 R\$ **12,98**

 PAPEL HIGIÊNICO MILI
BIANCO NEUTRO
LEVE 12 PAGUE 11