

18ª FENAMILHO

143 mm de chuva em 24h e os preparativos não param

Páginas 3 e 5



Perfil
Negócios Imobiliários
CRECI-RS 23.097-1

Vendas e Locações
Imóveis Urbanos e Rurais

www.perfilnegociosimobiliarios.com
E-mail: perfiljr@hotmail.com

Rua Marquês do Herval, 1118 - Sala 2
Fones: 3312-1100 / 98401-2400 / 98458-6777

Piattra
ACABAMENTOS

O detalhe da Beleza

Av. Venâncio Aires, 1377- Centro
(55) 3312-8969 www.piattra.com.br

4 Gerações
Mármore e Granitos

- Quartzos - Silestone
- Mármore - Granitos

55 3314-1001
4geracoes.mg@gmail.com

Rua Arizoly Vieira Machado, 127 - Parque Industrial - Bairro: Alcebiades de Oliveira

Supermercados COTRISA

Onde você compra e economiza

Ofertas válidas para os Supermercados COTRISA de Santo Ângelo e Entre-Ijuís, de 26/4 até 29/4/2017. Fotos meramente ilustrativas. Salvo erros de impressão. Encomendas pelos fones: 3312-4159 e 3312-2369

TEMOS CONVÊNIO COM:

- Sindicato dos Professores Municipais
- Sindicato dos Municípios
- Sindicato da Alimentação (Sintriasa)

Aceitamos Cartões:

VENHA CONFERIR NOSSAS OFERTAS!

<p>CREME DE LEITE CCGL TP 200G</p> <p>R\$ 1,89</p>	<p>MILHO VERDE QUERO TP 200G</p> <p>R\$ 1,69</p>	<p>CERVEJA KAISER 473ML</p> <p>R\$ 2,19</p>
<p>CHOCOLATE NEUGEBAUER 115/130G</p> <p>R\$ 4,39</p>	<p>PRESUNTO LANGUIRU KG</p> <p>R\$ 13,99</p>	<p>VINHO BELTRAME 1,9L (EXCETO BORDÔ)</p> <p>R\$ 14,45</p>

Editorial

A chuva surpreendeu a todos neste início de semana. A dúvida era se as equipes de trabalho estariam preparando o Parque da Fenamilho receber os visitantes, tendo em vista que, tudo começa neste sábado.

Fomos verificar e constatamos que o clima não assustou os trabalhadores, a infraestrutura está sendo montada, inclusive em processo adiantado de conclusão.

Para esta edição preparamos um levantamento sobre os recursos do IPVA que já entraram para os cofres públicos, bem como, as informações básicas para você conhecer como se dá o processo de distribuição dos valores entre municípios e o Estado.

A programação da Fenamilho também está no papel. Nesta edição disponibilizamos os horários e a relação de eventos que estão programados nos primeiros quatro dias. Na próxima edições o restante da relação estará disponível.

No esporte a matéria em destaque aborda o novo confronto do Elite que vai a Porto Alegre, e joga hoje contra o Grêmio, equipe B do clube porto-alegrense. Além disso, a nova conquista da Asaf que venceu mais uma partida em casa.

Aliás, hoje é dia do Caderno de Educação com as informações das escolas de Santo Ângelo. Boa leitura e uma ótima semana para todos nós.

Retrato Cotidiano

Percepção, cognição e o lixo urbano

Marcos Demeneghi



Parte do entulho que resultou da revitalização da Av. Salgado Filho, bem como de outras obras, foi utilizado para aterrar um desnível na parte inacabada da perimetral, localizado logo após a rótula da Av. Getúlio Vargas. A população percebeu a prática das empreiteiras a serviço do poder público e também passou a utilizar aquele local como depósito de lixo.

Um manancial de água flui naquela área que é considerada de preservação ambiental. Na foto realizada na última semana é possível observar que, além do entulho tradicional depositado no asfalto, há material plástico, roupas, galhos, restos de papelão.

TOMADA DE DECISÃO

A decisão de usar os espaços públicos

ou privados para colocar lixo ou plantar uma flor, está relacionada com a percepção que a pessoa tem sobre aquele lugar. No entanto, cada indivíduo tem uma percepção diferente e toma a decisão prática com base em um processo mental que está em função da percepção cognitiva. O conceito está descrito logo abaixo deste parágrafo e ajuda compreender como elegemos os locais onde depositamos lixo, ou plantamos uma flor.

COGNIÇÃO

Segundo informações disponíveis na Wikipédia, a psicologia cognitiva estuda "os processos mentais que estão por detrás do comportamento. É uma das disciplinas da ciência cognitiva. Esta área de investigação cobre diversos domínios, examinando

questões sobre a memória, atenção, percepção, representação de conhecimento, raciocínio, criatividade e resolução de problemas. Pode-se definir cognição como a capacidade para armazenar, transformar e aplicar o conhecimento, sendo um amplo leque de processos mentais.

PERCEPÇÃO

Percepção é a função cerebral que permite ao indivíduo organizar e interpretar as impressões sensoriais, de forma a atribuir significado ao meio envolvente, a partir de um histórico de vivências passadas. O seu processo consiste na aquisição, interpretação, seleção e organização das informações obtidas, podendo ou não depender de alguma informação proveniente da memória.

O Mensageiro

Fundado em 22/1997 A Realidade dos Fatos
Indústria Gráfica Jornal O Mensageiro Ltda.

Assinaturas:

Semestral: R\$ 120,00 - Anual: R\$ 200,00
Correio: Semestral R\$ 220,00 - Anual: R\$ 380,00

Diretores: Arlindo Diel, Milton Piltz e Amauri Lirio
Editor: Amauri Lirio

Redação: Amauri Lirio, Marcos Demeneghi (Jornalistas) e Michael Garcia
Colaboradores: Adão Lago Pinto, André Ruschel, Antônio Rousselet, Artur Hamerski, Bruna Bassani, César Ilarraguirre, Dinalva Alves de Souza, Jonatã Ferreira, Mara Osório, Marianita Ortaça, Raul Moreau e Alessandro Radins.

Fale conosco, envie pautas, sugestões, críticas.

Redação: redacao@jom.com.br | redacao.mensa@hotmail.com

Comercial: comercial@jom.com.br

Site: www.jom.com.br

Circula quartas e sábados nos municípios de Santo Ângelo, Entre-Ijuís, Eugênio de Castro, Vitória das Missões, Guarani das Missões e São Miguel das Missões

Representante para todo o Brasil:
Propal Propaganda e Representações (POA)
E-mail: propal@terra.com.br

Filiado:



Av. Brasil, 18 - Bairro Boa Esperança
CEP 98.801-590 - Santo Ângelo - RS
Fone/Fax (55) 3313-4887 / 9932-0462
Facebook: Jornal O Mensageiro

As opiniões das colunas e artigos publicados pelo Jornal O Mensageiro não correspondem, necessariamente, ao pensamento do veículo, sendo de inteira e exclusiva responsabilidade de seus autores.
Não nos responsabilizamos pela devolução de fotos e originais de releases.

Previsão do Tempo

Fonte: Tempo Agora

HOJE

MÍN. 10°
MÁX. 21° 36 mm

QUI

MÍN. 6°
MÁX. 18° 0 mm

SEX

MÍN. 6°
MÁX. 20° 0 mm

Loteria

25/4/2017 - 14h
1° Prêmio - 1.699
2° Prêmio - 8.702
3° Prêmio - 0.651
4° Prêmio - 9.953
5° Prêmio - 6.843
6° Prêmio - 7.854
25/4/2017 - 18h
1° Prêmio - 9.918
2° Prêmio - 7.863
3° Prêmio - 2.519
4° Prêmio - 7.567
5° Prêmio - 2.309
6° Prêmio - 0.176

Fases da Lua

Minguante
19/4 a 25/4

Nova
26/4 a 1°/5

O Mensageiro

PRECISA DO SEU TALENTO EM
VENDAS

REQUISITOS:

- Experiência em vendas externas;
- Postura pró-ativa;
- Comprometimento com trabalho em equipe e alcance de metas.

Interessados deixar curriculum vitae com foto na sede da empresa, na Avenida Brasil, 18 - Santo Ângelo-RS ou enviar para o e-mail: amauri@jom.com.br

18ª Fenamilho



Comunidade pode acessar informações da Fenamilho através de aplicativo móvel. Ferramenta já está disponível para download no Google Play e no Apple Store

Fenamilho lança aplicativo móvel

App apresenta informações gerais da Feira, como valores de ingressos e pontos de venda, programação geral e localização, além de informações sobre hotéis e restaurantes na cidade

O público já pode acompanhar todas as informações sobre a Fenamilho Internacional -18ª edição através do aplicativo móvel da Feira, disponível para download no Google Play e no Apple Store.

Na ferramenta, desenvolvida para esta edição do evento através da parceria com o jornal on-line Diário Missões, a comunidade pode acompanhar a programação completa dos nove dias de Fenamilho, bem como informações gerais sobre a Comissão Central e soberanas, por exemplo.

O aplicativo "Fenamilho Internacional" ainda contempla informações sobre os shows nacionais, além dos valores e pontos de venda de ingressos para entrada no Parque de Exposições. Na fer-

ramenta, o usuário pode acessar todas as notícias que estão disponíveis no site do evento e verificar os hotéis e restaurantes da cidade.

O aplicativo ainda oferece a localização do Parque de Exposições Siegfried Ritter, onde a Feira é realizada.

"Em um mundo em constante evolução das tecnologias precisamos nos adequar e oferecer ferramentas para a aproximação com a comunidade.

E este aplicativo chega como mais um canal de interação da Feira com o seu público, que poderá acompanhar todas as informações da Fenamilho de maneira fácil e rápida com seus smartphones, em qualquer lugar e momento", destaca o presidente da Feira e vice-prefeito, Bruno Hesse.

COMO FAZER O DOWNLOAD

Abra a Google Play no celular com o sistema Android ou a Apple Store. Procure por "Fenamilho Internacional", quando aparecer o aplicativo que é desenvolvido pela Sommar Empreendimentos Jornalísticos basta clicar em instalar e confirmar o download.



Ofertas válidas de 26/4/17 a 28/4/17 ou enquanto durarem os estoques.



BANANA CATURRA KG R\$ 1,99



ABACAXI PÉROLA UN R\$ 1,99



BATATA DOCE KG R\$ 1,49

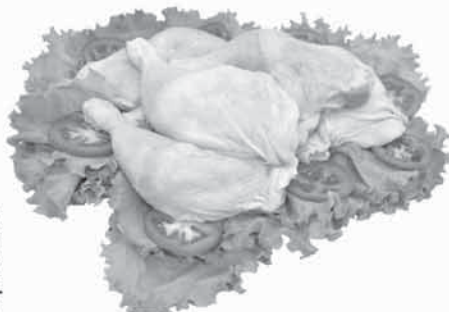

COXA E SOBRECOXA INDIVIDUAL DANIELI KG R\$ 4,59



PÃO CACETINHO KG R\$ 4,99



IOGURTE PIA LAC 540G R\$ 1,99



PRESUNTO SATIARE KG R\$ 11,89



PÃO DE SANDUÍCHE PULLMAN 500G R\$ 3,99



LEITE LONGA VIDA ELEGÊ 1L R\$ 2,59



PAPEL HIGIÊNICO NEVE FOLHA DUPLA C/12 R\$ 9,99



AMACIANTE GIRANDO SOL 2L R\$ 4,99



SABÃO EM PÓ ASSIM 1KG R\$ 4,99

Conhecimento

"Uma nova república para o Brasil"

O santo-angelense Sergio Fett Sparta de Souza volta a Santo Ângelo e nesta quinta-feira, dia 27, realiza uma sessão de autógrafos no evento de lançamento do livro "Uma nova República para o Brasil"

Sergio Fett Sparta de Souza lança o livro "Uma nova república para o Brasil" a sessão de autógrafos será na quinta-feira, dia 27, entre às 17h30min e 19hs na Casa Real Restaurante em Santo Ângelo. O autor é militar de carreira, coronel reformado e serviu duas vezes em Santo Ângelo. Sergio Fett Sparta de Souza também militou politicamente durante 10 anos e neste livro defende uma proposta ousada, a criação do que ele chama de "Quarto Poder".

O autor faz uma análise do contexto político e defende a tese de que é necessário "interromper os desvirtuamentos político e dotar o processo político de ferramentas que o aprimore e o proteja de investidas desastrosas. No contexto, além de sugerir alterações oportunas, crio um Quarto Poder, que denomino Poder Moderador-Controlador. Um Poder que possa assumir responsabilidades de forma independente e ausente de pressões".

Segundo o autor do livro "Uma nova república para o Brasil" seria um poder capaz de restabelecer a ordem e a eficiência do Poder Político conflagrado; de fortalecer o Poder Econômico desestruturado; e de valorizar o Poder Judiciário imparcial e atuante. Um Poder que se obrigue por ânimo, a incorporar a vontade da sociedade e a dignidade nacional.

Sergio Fett Sparta afirma que viveu intensamente a infância e juventude em Santo Ângelo. "Tenho grandes amigos. Minhas maiores lembranças são da rua 15 de Novembro (entre a 3 de outubro e a 25 de julho), da casa de meus avós – Blanca e Alfredo Fett - na Fábrica de Banha, do colégio Onofre Pires e da praça Rio Branco, local de reunião da gurizada. Minha mãe Lia e meu pai Dr. Sparta mantiveram residência na cidade. Jazem no cemitério munici-



Livro do santo-angelense Sergio Fett Sparta de Souza será lançado na Casa Real Restaurante, localizada na Av. Getúlio Vargas, 1655

pal. Minha esposa e dois de meus filhos, também, são santo-angelenses. Enfim, cada parte da cidade, cada amigo, estimulam minhas lembranças, revivo com elas".

Nesta quinta-feira, dia 27, durante a sessão de autógrafos o autor aproveita para rever conhecidos e rememorar fatos momentos marcantes na cidade que fez parte de sua vida e onde estão suas raízes.

Profissionais da Bela Forma participam de curso de qualificação

A Academia Bela Forma oportunizou para seus professores, gerência e secretárias um curso de atendimento ao cliente de academias, com o professor Alexandre Greco de Porto Alegre. O curso aconteceu na sexta-feira, dia 21.

Durante a consultoria com a empresa, tratou diferentes conteúdos, dentre eles: Como fazer atendimento UAU; Hábitos e origens dos seus clientes gerando vendas automáticas; Perfil comportamental; 3 pilares do atendimento para aumentar seu faturamento, dentre outros pontos.

Realizou também atividades práticas de atendimento ao cliente, onde os professores vivenciaram e trocaram experiências entre si buscando a melhor qualidade de atendimento ao seus clientes.

Alexandre Greco é formado em Educação Física pela IPA, estudou MBA Gestão Estratégica e Marketing Digital na ESPM – Sul, atuando como consultor de estratégias, marketing digital e atendimento UAU por várias academias do Brasil. Recen-



Professor Alexandre Greco e os profissionais da Bela Forma

temente realizou um curso de aperfeiçoamento nos Estados Unidos, e hoje trabalha com o que existe de mais moderno no quesito de atendimento ao cliente de academias.

HORÁRIO ESTENDIDO

A partir do mês de maio para melhor atender-los a Academia Bela Forma estenderá seu horário da musculação e treinamento funcional até às 22 horas.

Novos alunos que se inscreverem para os horários entre 20 e 22 horas terão um valor diferenciado, somente para a musculação e treinamento funcional dentro deste horário.

Mais informações podem ser obtidas pelo Facebook: <https://www.facebook.com/belaforma.sa/> e pelo Whatsapp: 55 – 984063933. A academia está localizada na Rua Duque de Caxias, 1280.

INFORMATIVO 14ª CRE
Tania Rosana Matos Santiago
Coordenadora Regional da
Educação - 14ª CRE
E-mail: comunicacao-14cre@seduc.rs.gov.br

CONTRATOS TEMPORÁRIOS PARA PROFESSORES

O Secretário de Estado da Educação, no uso de suas atribuições legais, torna público para conhecimento dos interessados que estão abertas, nas Coordenadorias Regionais de Educação, as inscrições para o cadastro Temporário de Contratação Emergencial, para exercício da função de professor, no período de 26 de abril até 4 de maio de 2017, para as Áreas do Conhecimento e Habilitações da Educação Básica nas suas Etapas e Modalidades, bem como na Educação Profissional. Maiores informações e inscrições diretamente pelo site <http://www.educacao.rs.gov.br/contratos-temporarios>.

CURSO DE FORMAÇÃO CONTINUADA PARA SUPERVISORES ESCOLARES E COORDENADORES PEDAGÓGICOS

A SEDUC em parceria com a ASSERS está promovendo um Curso de Formação Continuada para os Supervisores Escolares e Coordenadores Pedagógicos, com a seguinte temática: "A prática da Supervisão Escolar num outro viés". O referido curso prevê sete encontros, uma vez por mês, totalizando carga horária de 42 horas. A primeira etapa do curso acontece dia 26 de abril de 2017, no Colégio Estadual Onofre Pires em Santo Ângelo, das 08h e 30min às 11h e 30min e das 13h e 30min às 16 horas. As inscrições serão realizadas no dia da primeira etapa do curso. Conforme o Diário Oficial de 13 de fevereiro de 2017, o Secretário de Estado de Educação, no uso da sua competência delegada pelo artigo 15 inciso III, do decreto 47715/2010, autoriza o afastamento dos Professores, Supervisores Escolares e Coordenadores Pedagógicos da Rede Estadual a fim de participarem do Curso de Formação Continuada. Tendo em vista a importância das temáticas abordadas, contamos com a presença de todos.

PROJETO ASK-MATH

Aconteceu na quarta-feira (12), reunião na Sala de Eventos da 14ª Coordenadoria Regional de Educação, envolvendo professores de matemática do Ensino Médio de Santo Ângelo. Na oportunidade a professora Eliani Retzlaff da URI- Universidade Regional Integrada do Alto Uruguai e das Missões, esclareceu as etapas do projeto Ask-Math, que tem como objetivo promover o trabalho coletivo para estimular o estudo de conteúdos matemáticos, com ênfase na resolução de problemas. A metodologia utilizada oportuniza os alunos a tornarem-se capazes de fazer inferências, levantar hipóteses e tirar conclusões. Buscando estimular o exercício da produção textual e gráfica, bem como da autoexpressão do aluno, a Seduc abre as inscrições para o programa Crianças e Jovens do Rio Grande Escrevendo Histórias. Neste ano, o projeto chega a sua 25ª edição, reunindo em livro trabalhos de gêneros literário - como poesia, conto e crônica - e artístico de estudantes da Rede Estadual de todas as regiões do Rio Grande do Sul.

ENCONTRO EM PORTO ALEGRE ABRE CALENDÁRIO DE 2017 DE EDUCAÇÃO FISCAL

O Grupo de Educação Fiscal Estadual do Rio Grande do Sul (Gefe/RS) promoveu, na quarta-feira (19) a partir das 13h30, no auditório Itapema do Hotel Plaza São Rafael, em Porto Alegre, o seminário de abertura das atividades programadas para 2017. O evento dá a largada a uma série de encontros regionais, pelo interior do estado, mobilizando professores da rede pública e particular, gestores municipais e representantes de entidades sociais, com o objetivo de ampliar a percepção da sociedade sobre a importância do imposto e do controle social da destinação do que é arrecadado. Reunindo representantes das secretarias da Fazenda e da Educação, o GEFE/RS foi reativado em 2015. Um dos temas a serem desenvolvidos nos encontros regionais será "O RS precisa de ti", o qual busca conscientizar o cidadão sobre a importância socioeconômica do tributo, o controle dos gastos públicos e a transparência na aplicação dos recursos, para ajudar o Estado a sair da crise. Neste sentido, o seminário servirá igualmente para ressaltar a importância dos Programas Municipais de Educação Fiscal (que refletem na participação de cada município no rateio do ICMS) e da participação dos próprios consumidores no programa da Nota Fiscal Gaúcha (NFG). Participou deste evento a Coordenadora Regional de Educação Tania Rosana Matos Santiago e Coordenadora dos Recursos Humanos Erica Suski.

18ª Fenamilho

Marcos Demeneghi

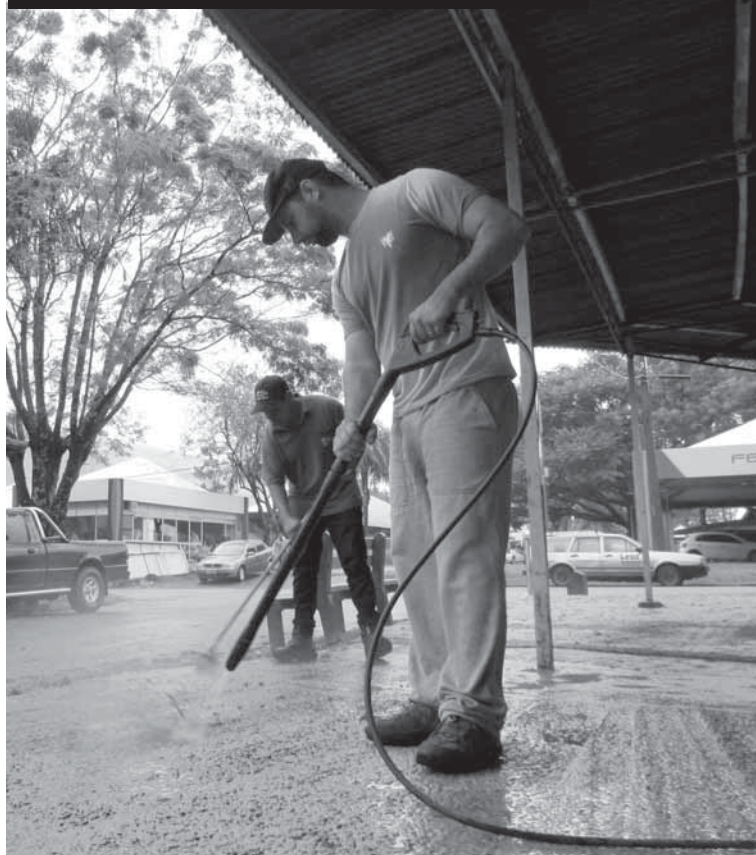

Expositores preparam o Parque para a Fenamilho

Mesmo com chuva os preparativos não param

A Fenamilho será aberta oficialmente neste sábado, dia 29, com a presença do Governador José Ivo Sartori, dos Ministros Max Beltrão, Osmar Terra e no palco de Shows a dupla sertaneja Victor e Léo

Choveu 146 milímetros em 24h em Santo Ângelo (informações da estação meteorológica da URI) e a preparação para a 18ª edição da Fenamilho não parou. No Parque de Exposições Siegfried Ritter os trabalhadores estavam atuando em diversas áreas de montagem, tanto na parte interna, quanto externa.

A solenidade de abertura será no sábado, dia 29, às 10h, quando serão recepcionados o público e as autoridades, entre elas o Governador José Ivo Sartori, o Ministro do Turismo Max Beltrão e do Desenvolvimento Social e Agrário, Osmar Terra.

O palco de shows e a estrutura para receber o público também estava sendo preparada. Pois só no primeiro dia sobem ao palco a dupla sertaneja Victor e Léo e ocorre, antes do show principal, a apresentação da cantora pop Laura Schadeck.

TURISMO "EM FOCO" NO PRIMEIRO DIA DE FEIRA

Encontro inédito em Santo Ângelo irá discutir o futuro do Turismo Missioneiro. Autoridades nacionais e internacionais participam de um seminário que leva o nome: "Circuito Internacional das Missões e a Rota Jesuítica Caminho das Missões".

Este evento contará com a presença do ministro do turismo, Max Beltrão, da ministra do turismo do Paraguai, Marcela Bacigalupo, do governador da província argentina de Misiones, Hugo Passalacqua, além do Secretário Estadual de Turismo do Rio Grande do Sul, Victor Hugo Alves da Silva. O seminário será realizado no auditório do Parque de Exposições Siegfried Ritter às 13h30min. Na 18ª Fenamilho Internacional também será inaugurado um espaço permanente destinado ao turismo, chamado "Salão do Turismo".

PROGRAMAÇÃO DOS QUATRO PRIMEIROS DIAS DA 18ª FEMAMILHO

SEXTA-FEIRA, 28 DE ABRIL

08h - Entrada dos Animais Cavalos Crioulos - Prova Bagualão Missioneiro
18h - Término entrada dos animais Cavalos Crioulos

SÁBADO, 29 DE ABRIL

09h - Início Prova de Doma Bagualão Missioneiro (Andadura, Docilidade, Figura, Esbarrada)
10h - Abertura do Parque
10h - Solenidade de Abertura Oficial da Fenamilho Internacional - 18ª Edição
10h às 22h - Estação das Palavras (todos os dias)
10h - Orquestra Missioneira de Cordas
10h - Coral Indígena Jetaguata Pyaú
10h - Exposição de Artesanatos em Palhas de Milho e Missioneiro
10h - Exposição de Artesanato Indígena
11h - Intervenções Circenses (Cia Burzum Circense)
11h - Intervenções Teatrais "Missões: Terra e Cultura" (Actuare Companhia Artística)
11h30 min - Inauguração do Salão de Cultura e Turismo
12h - Almoço de Integração entre autoridades do Brasil, Argentina e Paraguai
13h30min - Audiência pública da Comissão de Assuntos Municipais da Assembléia Legislativa com o tema "Turismo e Rota Internacional Jesuítica"
13h30min - Seminário do Desenvolvimento do Turismo dos 30 Povos das Missões
14h - Grupo de Danças Urbanas (ONG Parceiros do Bem)
15h - Grupo de Danças Contemporâneas (Soul Feeling)
15h - Oficina Circense (Cia Circense Burzum)
15h - Abertura Oficial Pavilhão da Cultura
17h - Encerramento das Atividades do Palco

Cultural

18h30min - Lançamento da Revista das Missões - Especial Fenamilho 18ª Edição
20h - Apresentações artísticas IESA e COLÉGIO SEPÉ
22h - Fechamento dos pavilhões
23h - Show Vitor e Leo (Abertura do Show Laura Schadek)

DOMINGO, 30 DE ABRIL

10h - Abertura do Parque Para Visitação
10h - Exposição de Artesanato (Aldeia Yakã Ju)
10h Exposição de Artesanato em Palhas de Milho e Missioneiro
10h30min - Coral Indígena Jetaguata Pyaú
11:00h - CIA de Danças Vitality
12h - Entrega Premiação Bagualão Missioneiro - Cavalos Crioulos
14h - Mostra Acervo Arqueológico/Atividade Permanente
14h - Danças Contemporâneas (Grand Jeté Escola de Danças)
15h - Intervenções circenses (Cia Circense Burzum)
15h - Intervenções Teatrais "Missões: Terra e Cultura" (Actuare Companhia Artística)
15h - Oficina Circense (Cia Circense Burzum)
15h - Apresentações Artísticas Centros de Tradições Gaúchas
15h30min - CIA de Dança Encanto e Magia (ONG Parceiros do Bem)
16h30min - Grupo de Danças Urbanas (Soul Feeling)
17h30min - Concurso e desfile de Cosplay (Anime Wars)
17h30min - Encerramento das atividades do Palco Cultural
18h - Lançamento da 46ª Edição da Revista O Mensageiro - Especial 18ª Fenamilho
20h - Apresentações artísticas IESA e COLÉ-

GIO SEPÉ

20h - Ronda Gaúcha
22h - Fechamento dos Pavilhões
SEGUNDA, 01 DE MAIO
Das 09h às 22 h - Entrada dos Animais Gado de Leite
08h - Exposição de Artesanato (Aldeia Yakã Ju)
08h - Exposição de Artesanato em Palhas de Milho e Missioneiro
10h - Abertura do Parque Para Visitação
10h30min - Música Instrumental (Self Duo - Lidiane e Cone Smith)
10h30min - Coral Indígena Jetaguata Pyaú
14h - Grupo de Danças "Terra Deli Angeles" e Coral (Etnia Italiana)
15h - Intervenções Circenses (Cia Circense Burzum)
15h - Intervenções Teatrais "Missões: Terra e Cultura" (Actuare Companhia Artística)
15h - Intervenções Teatrais Humorísticas: "Madame Núbia Rivotril e Manolo" (Maketub)
15h - Oficina Circense (Cia Circense Burzum)
15h - Grupos Étnicos de Ijuí - UETI
17h30min - Desfile Temático de Grupos Étnicos - UETI
19h - Palestra "O melhor sistema de filtração de óleo diesel do planeta - Filtração de responsabilidade por um mundo melhor". Palestrante: Oswaldo R. Ricci. Promoção: SFI - Superfiltro internacional
19h - Encerramento das atividades do Palco Cultural
20h - Apresentações artísticas IESA e COLÉGIO SEPÉ
20h - Ronda Gaúcha
22h - Fechamento dos Pavilhões

TERÇA, 2 DE MAIO

Das 8h às 22h - Entrada dos animais (Gado de Corte, Ovinos, Pôneis e demais Cavalos)

8h - Identificação e admissão dos animais leiteiros
8h - Dia de Campo - EMATER (IF Farroupilha, Pioneer, Secretária de Agricultura e URI)
9h - Dia de Campo - milho, secagem e Armazenamento de grãos, energias alternativas, manejo do solo, bovinocultura de leite, segurança alimentar
10h - Abertura do Parque Para Visitação
10h - Exposição de Artesanato (Aldeia Yakã Ju)
10h Exposição de Artesanato em Palhas de Milho e Missioneiro
11h - Coral Indígena Jetaguata Pyaú
14h às 22h 1º Baile da 2ª e 3ª Idade na FENAMILHO
14h - Seminário sobre Políticas Públicas para a Agricultura no RS
14h - Lançamento de Livros Infantis
14h às 16h - A voz infantil na produção literária da ASLE
14h30min - Apresentação Teatro "Os Peraltas"
15h - Oficina Circense (Cia Circense Burzum)
16h - Baile da 2ª e 3ª idade
17h - Grupo de Danças Folclóricas Italianas
17h30min - Coral Indígena Jetaguata Pyaú
18h - Intervenções circenses (Cia Circense Burzum)
18h - Apresentação Cia de Danças VITALITY
19h - Encerramento das atividades do Palco Cultural
19h - Lançamento de livros adultos
19h30min - Show Rogério Magrão e Banda Jennifer Scheffer
Marcelo Rossano e Banda Banda Sherlock
Creedence Cover Revival
19h30min às 21h30min - Literatura em ação
20h - Apresentações artísticas IESA e COLÉGIO SEPÉ
22h - Fechamento dos Pavilhões

Identificador Veicular Documental - IVD

Inscrições até 29/4/2017

www.santoangelo.uri.br - (55) 3313-7900



SANTO ÂNGELO

ABUSIVA
moda jovem

Nesta Páscoa o presente certo para quem você ama está na Abusiva.

Rua 25 de Julho, 360 - 3312-3151

AMAURI LÍRIO **BRIEFING SOCIAL**

amauri@jom.com.br

Tel. (55) 3312.6997 / 55 98135.0621

Vick Almeida
FOTOGRAFIAS

Rua Marechal Floriano, 922 - Centro - Santo Ângelo - RS

Melhor Mãe do mundo

D Pelle
moda íntima

Rua 25 de Julho, 339 | Fone: 3312-4508

D Pelle Moda Íntima

FELIZ ANIVERSÁRIO!



Gica Medeiros

Isabel Wexel

Gica Medeiros - talentosa fotógrafa e artista plástica, Isabel Wexel - respeitada Defensora Pública do Estado do Rio Grande do Sul, que atua em São Borja, e a dinâmica Marlise Barbosa - que atua na Liga Feminina de Combate ao Câncer, acrescentam, amanhã, dia 27, mais um ano em suas vidas. E na sexta-feira, dia 28, vai ser a vez das irmãs Thaís e Letícia Berwanger - destacadas cirurgiã-dentista e advogada, respectivamente. Com certeza todas serão o centro das atenções e carinho especial de seus familiares e amigos. As queridas amigas Gica, Isabel, Marlise, Thaís e Letícia, parabéns, felicidades e sucesso hoje e sempre!

LANÇAMENTO DA 46ª REVISTA O MENSAGEIRO ESPECIAL 18ª FENAMILHO

Neste domingo, dia 30, acontece o lançamento oficial da Revista O Mensageiro - 46ª edição - Especial 18ª FENAMILHO. Então, a partir das 18 horas, deste domingo, o estande da Casa & Estilo e Boa Casa 10 - localizado na área externa, do Parque de Exposições Siegfried Ritter, se transforma no palco do coquetel de estreia da 46ª edição da Revista O Mensageiro - Especial 18ª Fenamilho. Então, você é nosso convidado especial para prestigiar mais este acontecimento, bem como para aproveitar para visitar a Fenamilho Internacional - 18ª Edição, que inicia neste sábado, dia 29, e encerra somente no próximo domingo, dia 7 de maio.

NOVIDADES

SFERA
MODA FEMININA E ACESSÓRIOS

Rua 3 de Outubro, 431 - Santo Ângelo-RS - Fone: 3312-3199



Marlise Barbosa



Thaís e Letícia Berwanger



Nelson e Mônica Cargnelutti, e Madalena Brittes(E), Renan Piltz Miollo, Valentina Lírio e Luiza Piber - na comentada festa dos 50 anos do jornalista Amauri Lírio.



Fotos: Marcelle Corrassa | Equipe Vick Almeida

Piattrra
ACABAMENTOS

O Detalhe da Beleza

Incepa durafloor Roca

Av. Venâncio Aires, 1377 | Centro
Santo Ângelo-RS | (55) 3312-8969

Piattrra Acabamentos
www.piattrra.com.br

MEGA OFERTA

Vale apenas conferir, venha até a loja!

Porcelanato 60x60
Marmo Santini Bege
Polido - RET/INCEPA



R\$ 79,90 m²

Porcelanato 90x90
Cubit Gris
RET/INCEPA



R\$ 79,90 m²

Revestimento 33x60
Glacial Snow
RET/INCEPA



R\$ 29,70 m²

Conjunto Monobloco
ADM 818 / ADAMAS



R\$ 949,00 un

FENAMILHO

INTERNACIONAL  18ª EDIÇÃO

#VAISERSHOW



VICTOR & LEO | 29.04.SAB

HENRIQUE & JULIANO | 04.05.QUI

LUDMILLA E SANTOGRAAU | 05.05.SEX

THIAGUINHO | 06.05.SAB

www.fenamilhointernational.com

PATROCÍNIO



Opinião do Leitor

Amanda Stefanoski
Acadêmica do 1º Semestre do Curso de
Administração da Faculdade Anhanguera

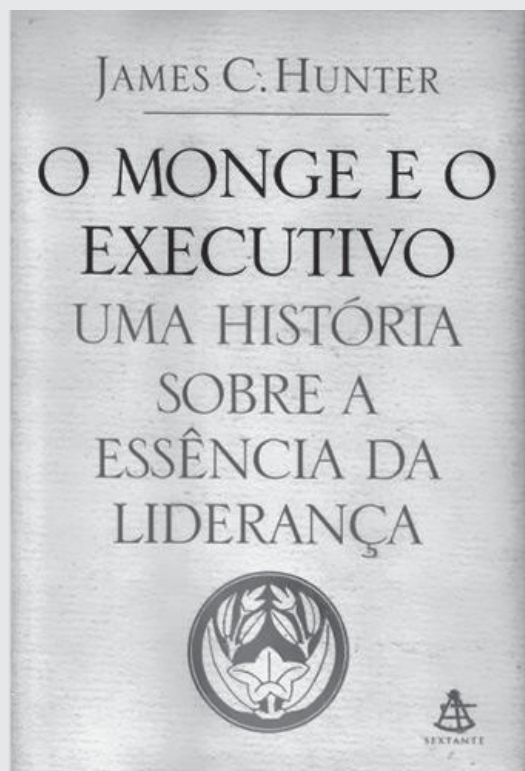

O livro conta a história de John Dally, um executivo de sucesso, com uma família aparentemente perfeita. Mas as pessoas começaram a mudar, seu casamento não estava indo bem, sua esposa Rachel disse que suas necessidades não estavam mais sendo satisfeitas.

O relacionamento com seus filhos estavam cada vez mais complicados e John ficava cada vez mais distante deles. No trabalho John era gerente-geral de uma fábrica, tinha autonomia e ótima remuneração, mas de uma hora para outra, foi questionado pela gerente de recursos humanos sobre sua forma de liderar.

John estava passando por um momento difícil, sugerido pelo padre de sua igreja e pela possibilidade de conhecer Leonard Hoffman, um dos ex-executivos de uma das maiores empresas dos Estados Unidos, resolveu participar de um retiro no mosteiro cristão.

Lá dentro, John descobriu que Leonard havia recebido o nome de Simeão, que era conscientemente o nome que o perseguia desde seu nascimento.

Em uma de suas palestras, Simeão dizia que "é importante tratar is outros seres humanos exatamente como você gostaria que eles o tratassem".

John era autoritário, não aceitava ouvir, mas ao encontrar com Simeão e aprender conceitos sobre a verdadeira liderança, seus pensamentos mudaram.

Apreendeu que a estrutura organizacional deve ser descentralizada para que o cliente fique no topo e para que o líder sirva e dê suporte para toda a sua equipe.

Após se despedir de Simeão e dos outros, John se reencontra com sua esposa Rachel de uma forma totalmente diferente, pois o velho John havia morrido e o novo John nascido. Pronto para liderar, tendo como base a palavra AMOR.

Imposto



Segundo a Delegacia da Receita Estadual de Santo Ângelo, 25.299 mil veículos pagam IPVA na cidade de uma frota total que chega a 51.722 mil veículos

Mais de 21 mil veículos já pagaram o IPVA

Número representa uma arrecadação que chega a R\$ 13 milhões em Santo Ângelo, em 2017. Dos valores do IPVA 50% são do Estado e 50% são do município onde o veículo foi emplacado

O calendário de pagamento de 2017 do IPVA (Imposto sobre a Propriedade de Veículos Automotores) encerra na próxima sexta-feira. Em Santo Ângelo até ontem os condutores de 21.985 mil veículos já haviam pago o imposto. No município 25.299 mil veículos compõem a frota que paga IPVA. Os pagamentos até o momento geraram uma arrecadação de R\$ 13.046.628,54 de um total de R\$16 milhões que são esperados na cidade, os números são da Delegacia da Receita Estadual de Santo Ângelo.

Segundo o delegado, Joaquim Henrique de Oliveira

o valor que já foi recebido no município está dentro do esperado, uma vez que o índice de inadimplência está abaixo da média do Estado.

Além disso, o delegado ressalta que o pagamento fora do prazo acarreta a incidência de multa e juros e impossibilita o licenciamento do veículo.

A arrecadação do IPVA é significativa para o estado e seus municípios. Dos valores do IPVA 50% são do Estado e 50% são do município onde o veículo foi emplacado. Destes deve ser deduzido 20% a título de FUNDEB - Fundo de Manutenção e Desenvolvimento da

Educação Básica e de Valorização dos Profissionais da Educação, que retornam ao Estado e aos Municípios para que sejam aplicados na manutenção e no desenvolvimento da educação.

O IPVA 2017 incide sobre 3,864 milhões de veículos de uma frota total que já supera os 6,3 milhões em todo o estado do Rio Grande do Sul. A Receita Estadual espera arrecadar neste ano cerca de R\$ 2,6 bilhões, sendo que metade destes valores são creditados de maneira automática para as prefeituras conforme o município de emplacamento do veículo.

SAIBA MAIS

Total de veículos em Santo Ângelo: 51.722
Total de veículos que incide o IPVA: 25.299
Total de veículos isentos por Idade (mais de 20 anos): 25.862
Total de veículos isentos (demais hipóteses) (deficientes, taxis, escolar, etc.): 561
Total de veículos que já pagaram o IPVA até o momento referente a 2017: 21.985
Valor arrecadado até o momento referente a 2017: R\$ 13.046.628,54

BOM MOTORISTA

Neste período, prosseguem os benefícios dos programas Bom Motorista e do Bom Cidadão. Os condutores que não receberam multas nos últimos três anos terão dedução de mais 15% - para quem não foi multado há dois anos, o índice é de 10% e quem ficou um ano sem infrações, o abatimento é de 5%. O desconto do Bom Cidadão, por sua vez, dará aos proprietários de veículos que acumularam no mínimo 100 notas fiscais no programa Nota Fiscal Gaúcha mais 5% de desconto

Imobiliária **Arlindo Diel**
CRECI J 22973

www.arlindodielimoveis.com.br

(55) 3313.2525

Av. Brasil, 18 - Santo Ângelo-RS

Eventos



Doações foram arrecadadas durante a abertura oficial da Campanha do Agasalho no último domingo

A solidariedade está chegando antes do Inverno

Mesmo sendo lançado oficialmente no domingo, dia 23, no Brique da Praça Leônidas Ribas, a Campanha do Agasalho 2017 já arrecadou diversas peças de agasalhos

Mesmo sendo lançado oficialmente no domingo, dia 23, no Brique da Praça Leônidas Ribas, a Campanha do Agasalho 2017 – A solidariedade deve chegar antes do Inverno - Está na hora de doar – já está recebendo doações da comunidade em vários pontos de coleta espalhados pela cidade.

Na cerimônia de lançamento, a primeira-dama Juliana Barbosa, pediu a colaboração da população, para que separem roupas, calçados, cobertores, edredons e outros agasalhos que não serão utilizados neste inverno, para doar à campanha e auxiliar nossos irmãos em situação de vulnerabilidade social.

Juliana também divulgou aos presentes no Bri-

que da Praça, a programação da campanha deste ano, destacando a parceria da iniciativa privada e dos órgãos públicos municipais, estaduais e federais, entidades e instituições que estão engajadas na coleta dos agasalhos e o “Arrastão da Solidariedade” marcado para o dia 13 de maio, quando equipes volantes estarão recebendo a coleta de agasalhos de porta em porta, buscando abranger residências de diferentes áreas da cidade.

O prefeito Jacques Barbosa e o deputado Eduardo Loureiro também reconheceram a Campanha do Agasalho como programa social de extrema importância em auxílio às famílias em situação de vulnerabilidade.

ASLE abre programação de aniversário, no Brique da Praça

Escritores do município e da região, e diversos artistas de diferentes áreas prestigiaram, no domingo, dia 23, o ato que marcou o início da programação de aniversário de 24 anos da ASLE - Academia Santo-angelense de Letras. A entidade viverá um ano de atividades antecedendo os seus 25 anos - Bodas de Prata, a ser comemorado em 2018.

Como um dos seus mais tradicionais parceiros, o Brique da Praça recebeu a ASLE e seus convidados, no espaço Show das Onze, que esse ano excepcionalmente também foi marcado pelo lançamento da Campanha do Agasalho de Santo Ângelo.

A ASLE agradece aos seguintes escritores e artistas presentes: José Dirceu Dutra - São Miguel das Missões; Marli Arruda



Marcos Demeneghi

Ato de abertura oficial da programação foi feito pela presidente da da ASLE, Edna Lautert

- Santa Rosa; Amilcar Guidolim - Santo Ângelo; Os acadêmicos da ASLE: Délcio Freitas, Claudino de Lucca, Dinalva Agissé Alves de Souza; Olgi Krejci; Girvani Seitel; Soninha Martins; o historiador Antônio Carlos Rousselet; Edna Lautert e os artistas

Noly Moreira, e Mário Sefrim. Também ao Grupo de Capoeira Recôncavo. Um agradecimento especial ao Brique da Praça, e sua diretoria e, também, ao Gabinete da Primeira Dama Juliana Barbosa e do prefeito Jacques Barbosa.



Jonatã Ferreira

Solidariedade

O Conselho Tutelar de Santo Ângelo, que realiza em média mais de 7 mil atendimentos ao ano em nossa cidade, trabalho na defesa de direitos de crianças e adolescentes, preservando a vida e a dignidade humana. Diante disso, para contribuir ainda mais com esse edificante trabalho, estamos construindo na sede do órgão protetivo uma brinquedoteca para melhor atender e acolher as crianças e suas famílias. E neste momento a solidariedade da nossa comunidade falou alto. Deste o dia 17 de abril, os amigos do Lar do Menino, através de sua presidente Vilma Doberstein, em ação abnegada, doou diversos brinquedos e livrinhos infantis. Já no dia 19 foi a vez do Grupo de Escoteiros do Ar Ventos do Sul, por meio da chefe Iara Pérsigo e do lobinho Leonardo Müllich, em gesto que denota desprendimento e compromisso social por parte do grupo, nos trouxeram uma caixa repleta de brinquedos, livros, ursos de pelúcia, que com certeza farão do CT um local mais agradável e humano.

Conselho Tutelar na Fenamilho

Durante a 18ª Fenamilho o CT estará realizando um intenso trabalho de orientação e fiscalização, bem como estaremos presentes durante todo o evento com conselheiros e um dos veículos para atender a comunidade. Por estarmos acompanhando o trabalho da organização do evento, sabemos que a segurança é um dos fatores que mais serão investidos, com vistas principalmente na segurança e bem estar dos menores. Dessa forma, a rede protetiva composta por Conselho Tutelar, Delegacia de Proteção à Criança e ao Adolescente, Promotoria de Infância, Juizado de Infância, Prefeitura Municipal, Brigada Militar, estarão acompanhando e atuando de forma a prevenir e coibir qualquer prática delituosa durante a realização de nossa feira.

Merece aplauso

Nossa 18ª Fenamilho merece todos os aplausos. Esta promete ser uma das melhores e maiores feiras dos últimos tempos. Vida longa a nossa feira internacional.

Merece uma vaia

As vaias de hoje são para os motoristas imprudentes que não respeitam a sinalização de trânsito colocando a vida de pedestres e motoristas em risco. Para estes, além de multas pesadas, uma bela vaia.

Mudando de assunto

No próximo dia 28 de abril o Brasil vai parar. Desde 1996 nosso país não realizava uma greve geral como a anunciada para esta semana. A pauta de reivindicações da entidades, sindicatos, movimentos sociais, ONG's e outros segmentos da sociedade, é contra a maldada “Reforma da Previdência”. Um momento de luta e mobilização que espera-se alcançar resultados positivos.

Fone/Fax:

(55) 3312-6286

arlindodiel@san.psi.br

Arlindo Diel
ORGANIZAÇÕES CONTÁBEIS
CRC/RS 31.689

Avenida Brasil, 18 | Santo Ângelo - RS

PROGRAMAÇÃO DE ANIVERSÁRIO

Dia 28 de abril, às 19h30min: assinatura de Convênio com o instituto superior linguas vivas e a fundação valores, de posadas, argentina.

LOCAL: CTG Passo do Ijuí, em Entre-Ijuís.

Na sequência lançamento do livro Afluências – resulta-

do do 15º Acampamento da Poesia de Entre-Ijuís. Após haverá Recital da Poesia e jantar de integração.

DIA 8 DE MAIO - 19 horas Sessão de homenagem na Câmara Municipal de Vereadores – proposta pelo vereador Felipe Terra Gráss.



André Ruschel
andre@escolabigmaster.com.br
 Publicando suas
 apresentações
 na Internet

Durante as palestras que realizo sempre observo que muitas pessoas ficam querendo copiar tudo que apresento nos slides, o que sem dúvida alguma é algo muito bacana, pois demonstra o interesse em aprender.

Comecei a pensar como eu poderia disponibilizar estas apresentações para todos, de forma que eles pudessem rever todos os slides através de internet, e assim não perderiam tempo copiando algumas informações dos slides.

Existe na internet vários sites que oferecem este serviço, mas vou destacar o site que classifico como o melhor, que é o slideshare www.slideshare.net.

Mas como funciona isso?

1) Primeiramente você deve se cadastrar no site, o qual oferece o serviço gratuitamente.

2) Após se cadastrar, você terá um nome de usuário e senha, os quais serão usados para o seu acesso.

3) Você já tem uma apresentação pronta e agora deseja enviar para o slideshare, processo que é chamado de upload. Nesta etapa você irá selecionar o arquivo da sua apresentação (PowerPoint) e clicar em upload.

4) Após ser enviado o arquivo, sua apresentação já está disponível na Internet.

Mas aí vem a pergunta, como eu faço para mostrar para outras pessoas? Simples, o slideshare cria um link da apresentação, e no próprio site você digita o e-mail das pessoas que desejam visualizar sua apresentação, ou ainda, publica no seu blog ou site.

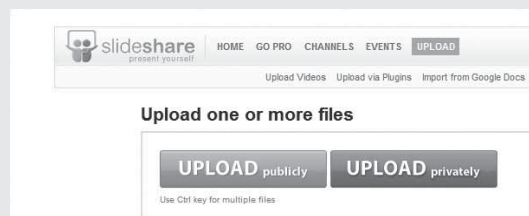

O que ainda é interessante, é que ninguém poderá modificar sua apresentação, apenas visualizá-la.



VENDO

Casa de alvenaria,
 com chapada, 3 quartos, com
 garagem coberta e fechada,
 localizada no Bairro Oliveira.

Tratar 3312-5517 ou 9 9962-0810

Esporte



No último domingo o Elite venceu o Gaúcho por 2 a 1 na Zona Sul

Elite enfrenta o Grêmio nesta quarta-feira

Equipe santo-angelense encara o tricolor que é líder do grupo B da Terceirona

O Elite Clube Desportivo volta a campo nesta quarta-feira contra o Grêmio, líder do Grupo B da Segunda Divisão do Campeonato Gaúcho. A partida tem início às 15h e será realizada no CT Hélio Dourado em Porto Alegre. O jogo estava marcado para ser realizado na primeira rodada da competição, mas precisou ser adiado e ocorre nesta quarta.

CARA NOVA

Para o confronto, o técnico Jorge Maiben Castro deverá ter o time completo, além disso o treinador contará com mais um reforço no banco de reservas, trata-se do meio campista Thiago Rizzatti, que foi contratado pela equipe missioneira do Inter de Santa Maria e já estará a disposição para a partida.

ELITE VENCE O GAÚCHO E VOLTA A VICE-LIDERANÇA

No domingo o Elite venceu o Gaúcho pelo placar de 2 a 1 no Estádio da Zona Sul e voltou a vice liderança do Grupo B. O Galo Carijó saiu na frente aos 15 minutos de partida, em cobrança de falta pela direita de Wendryl, ele levantou a bola na área, passou por todo mundo, quicou no gramado, enganou

o goleiro Vinícius e entrou, 1 a 0.

O segundo gol missioneiro saiu na segunda etapa, novamente na bola parada. Aos 23 minutos, Wendryl cobrou falta pela esquerda e na segunda trave estava Dimitry que cabeceou e fez, 2 a 0. No fim da partida, aos 47 minutos o Gaúcho ainda descontou com Cadu de pênalti.

Com o resultado, o Elite assumiu a vice-liderança isolada do Grupo B com 10 pontos. No sábado, dia 29, o Elite volta a enfrentar o Gaúcho às 15 horas na primeira rodada do retorno.

Grupo B									
Pos.	Equipe	PG	J	V	E	D	GP	GC	SG
1	Grêmio Foot-Ball Porto Alegrense	13	5	4	1	0	15	3	12
2	Elite Clube Desportivo	10	5	3	1	1	6	4	2
3	Esporte Clube Igrejinha	9	5	3	0	2	7	4	3
4	Sport Clube Gaúcho	6	6	1	3	2	7	13	-6
5	Três Passos Atlético Clube	5	4	1	2	1	4	3	1
6	PRS Futebol Clube	4	6	1	1	4	6	12	-6
7	Associação Nova Prata de Esportes	2	5	0	2	3	3	9	-6

Asaf conquista mais uma vitória em casa

Em mais uma partida em casa, a categoria adulto da Associação Santo Ângelo de Futsal, que disputa a Série Bronze do Campeonato Estadual, conquistou mais uma vitória.

A partida foi realizada na noite de sábado, dia 22, no ginásio municipal Marcelo Mioso contra o time Jaboticaba Futsal, onde a equipe de Santo Ângelo venceu a partida de virada, pois saiu perdendo o jogo por 2 a 0 e conseguiu reverter o placar vencendo a partida de 4 a 2. O elenco de atletas do técnico Fabinho que entrou em quadra para enfrentar o Jaboticaba estava composto por Júnior, Nathan, Léo, Maiquinho, Maurício, Rafinha, Seco, Rob, Marcelinho, Cadu, Wesley, Mauricinho, Willian e José. Os dois primeiros gols da Asaf na partida foram marcados por Mauricinho,



o terceiro gol foi de Maurício Malessuik em cobrança de tiro livre e o último gol da partida foi marcado pelo atleta Leo.

Com esse resultado a Asaf passa a ocupar a vice-liderança da chave 2 do campeonato, somando

6 pontos.

No próximo sábado, dia 29, o adversário da equipe santo-angelense será o SI de Cruz Alta, sendo que a partida será realizada na cidade de Cruz Alta, a partir das 20 horas.

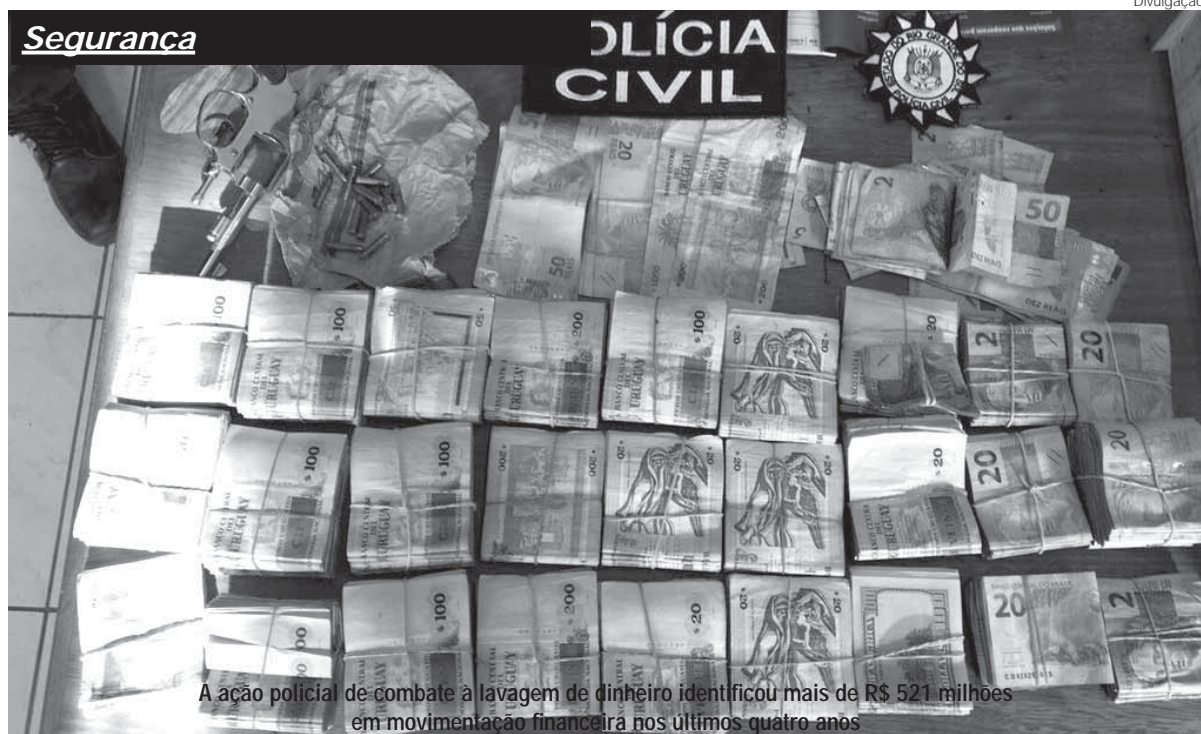
Segurança

A ação policial de combate à lavagem de dinheiro identificou mais de R\$ 521 milhões em movimentação financeira nos últimos quatro anos

Operação "Deu Zebra" cumpre mais de 200 ordens judiciais

Operação foi realizada em 14 cidades do Estado, inclusive em Santo Ângelo

Uma ação policial de combate à lavagem de dinheiro foi deflagrada pela Polícia Civil, na manhã da terça-feira dia 25. A operação Deu Zebra cumpriu 237 ordens judiciais em 14 municípios do Rio Grande do Sul, inclusive em Santo Ângelo e prendeu 19 pessoas, apreendeu mais de R\$ 200 mil reais, carros, motos e objetos usados para o crime e sequestrou 19 imóveis.

As investigações que identificaram uma organização criminosa que atuava no ramo de jogos de azar levaram 16 meses. "Foram mais de 250 horas de vigilância, mais de 5 mil horas de interceptações telefônicas que auxiliaram na identificação de quase uma centena de envolvidos no esquema",

explicou a delegada Ana Luiza Tarouco.

Durante a investigação, os policiais rastream mais de R\$ 521 milhões de reais em movimentação financeira nos últimos quatro anos e mais de R\$ 11 milhões em patrimônio dos investigados, sendo 57 veículos e 19 imóveis. "Não nos limitamos somente a identificar apontadores do jogo, mas buscamos identificar toda a cadeia criminosa que atua por trás das máquinas de apostas.

Segundo o chefe de Polícia, delegado Emerson Wendt, essa foi "a maior operação de lavagem de capitais da Polícia Civil gaúcha. As buscas foram feitas em 14 cidades do Rio Grande do Sul, totalizan-

do 237 ordens judiciais, sendo 14 mandados de prisão preventiva, 73 de busca e apreensão, sete de condução coercitiva, 57 de busca e apreensão de veículos, 19 sequestros de imóveis e bloqueio de contas bancárias pertencentes a 67 pessoas físicas e jurídicas diferentes. A ação contou com apoio de 212 policiais civis, oito policiais militares, oito policiais rodoviários federais, além do apoio aéreo da Polícia Civil.

As cidades em que ocorreram buscas foram: Bagé, Caçapava do Sul, Cacequi, Dom Pedrito, Pelotas, Porto Alegre, Quaraí, Rosário do Sul, Santa Rosa, Santana do Livramento, Santo Ângelo, São Gabriel, São Sepé e Taquara.

Operação Avante Tiradentes prende 492 pessoas em 44 horas no RS

A Operação Avante Tiradentes em homenagem a Tiradentes, patrono das polícias no Brasil, prendeu 492 pessoas em 44 horas no Rio Grande do Sul. A ação especial foi desencadeada na última quinta-feira, dia 20, terminando na manhã de sábado, dia 22. Ao todo, foram apreendidas 42 armas e recuperados 46 carros roubados. O balanço da ação fechou com mais de 31 mil abordagens e a apreensão de 230 veículos pela Brigada Militar. Ação semelhante ocorreu em todo o país, mas o Rio Grande do Sul, apesar do menor efetivo, prendeu cerca de 20% em relação aos dados nacionais.

O efetivo da corporação no estado contou com 10

mil homens, o que representa aumento de 40% para o período, além de 4.325 viaturas empregadas, oito aeronaves e quatro embarcações. Em relação aos bombeiros, foram 263 edificações fiscalizadas, 258 estabelecimentos fiscalizados, 44 eventos fiscalizados, 43 atendimentos pré-hospitalares e resgates, 14 salvamentos e 50 incêndios atendidos no período.

A atuação nacional dos bombeiros contou com um efetivo de 16.223 e 3.314 viaturas e prestou 5.603 atendimentos pré-hospitalares e resgates, 1.279 salvamentos, 2.930 estabelecimentos fiscalizados e 612 incêndios atendidos no período.

Formatura do Dia do Exército

Em comemoração ao "Dia do Exército", aconteceu no dia 19 de abril, a Formatura da Guarnição Militar Federal de Santo Ângelo no largo da Praça Pinheiro Machado.

Naquela mesma solenidade, a Rádio Santo Ângelo recebeu das mãos do Sr Cel Vargas, Chefe da 10ª CSM e Comandante da Guarnição Militar Federal de Santo Ângelo, a condecoração de "Colaborador Emérito do Exército", honraria entregue aos cidadãos e às instituições que tenham prestado relevantes serviços ao Exército Brasileiro. Em suas palavras, o Cel Vargas comentou a Ordem do Dia do Comandante do Exército, lida durante a formatura, e ressaltou a importância da interação do Exército com a comunidade.



Solenidade aconteceu na Praça Pinheiro Machado



Acidente entre moto e caminhão deixa dois mortos em Santa Rosa

Duas pessoas morreram vítimas de uma colisão que envolveu uma motocicleta e um caminhão, no início da manhã da terça-feira, dia 25.

O acidente aconteceu por volta das 6h45min, na RS 344, no trajeto entre Santa Rosa e Tuparendi. Morreram os dois ocupantes da motocicleta identificados como Amauri Flávio Pereira, de 48 anos e a carona Mirian Sabrina Muller Pereira, de 24 anos.

A rodovia chegou a ficar interrompida nos dois sentidos. As informações são do Comando Rodoviário da Brigada Militar (CRBM).

A motocicleta tem placa de Novo Hamburgo, e o caminhão é de Erechim.

Apreensão de objeto

Às 02h15min da segunda-feira, dia 24, uma guarnição da BM durante patrulhamento abordou um indivíduo carregando um botijão de gás de cozinha de 13 Kg, nas costas, na AV. Ipiranga, ao perguntar a origem do objeto o mesmo afirmou ser de sua propriedade e iria trocar por bebida alcoólica, nas proximidades.

O vigia de um depósito de gás deu falta de uma unidade do produto, o elemento juntamente com o botijão foram conduzidos a Delegacia de Polícia onde foi efetuado o registro e o botijão apreendido para ser averiguado a situação e origem em inquérito policial.

Prisão por furto

Às 15h08min da segunda-feira, dia 24, uma guarnição da BM durante patrulhamento na área central efetuou a abordagem de um indivíduo e durante a revista pessoal foi localizado 8 vidros de shampoo de diversas marcas.

Funcionários de um supermercado informaram que os produtos foram subtraídos do estabelecimento comercial, foi dada voz de prisão ao indivíduo e conduzido o suspeito a DP.

Posse de entorpecente

Às 20h da segunda-feira, dia 24, uma guarnição da BM durante patrulhamento no Centro Norte da cidade na Praça Castelo Branco efetuou a abordagem de um indivíduo no interior da praça o qual foi revistado e identificado.

Ao efetuar a revista foi encontrado no bolso do casaco uma cigarro de maconha, o qual alegou ser usuário do entorpecente e não saber o nome de quem havia adquirido a substância. A Brigada Militar confeccionou um Termo Circunstanciado para posterior apuração da posse do entorpecente pela justiça.

Posse irregular de munição e jogos de azar

Às 22h35min da quinta-feira, dia 20, uma guarnição da BM, em fiscalização no decorrer da operação Avante desencadeada em todo o estado, efetuou averiguações em um estabelecimento comercial, um bar existente na rua Marechal Floriano Centro Norte da cidade.

No local encontrou três máquinas de jogos de azar do tipo caça níquel, também foi encontrado no local Doze cartuchos intactos de revólver calibre 38 somente a munição não foi encontrado arma, ao proprietário do bar foi dado voz de prisão e conduzido o mesmo a Delegacia de Polícia para os procedimentos legais.

diante dos fatos a autoridade policial lavrou o auto de prisão em flagrante onde o acusado se beneficiou do direito a fiança, podendo responder o processo em liberdade, as máquinas e as munições foram apreendidas.

ELETRÔNICA RIBAS

ASSISTÊNCIA TÉCNICA
EM TODAS AS MARCAS
DE TV PLASMA, LCD E LED

(55) 3313.3554
Barão de Santo Ângelo, 437 A
Abaixo da Getúlio Vargas
Santo Ângelo - RS

O Mensageiro

Quarta-feira, 26 de abril de 2017 | Ano XX - Nº 1930 | R\$ 2,50 | www.jom.com.br

Jornal e Revista

O Mensageiro

A Realidade dos Fatos

CONVIDA

LANÇAMENTO DA 46ª REVISTA O MENSAGEIRO | ESPECIAL **FENAMILHO**

30/4
Domingo

18h

Estande da Casa & Estilo - Boa Casa 10
Área externa do Parque de Exposições Siegfried Ritter



20
ANOS
A REALIDADE DOS FATOS



SUPERMERCADO SÃO LUIZ - Rua Marechal Floriano, 1790 - ☎ 55 3312-5700

Não vendemos no atacado. Fotos meramente ilustrativas. Valores expressos em reais.
Produtos e ofertas sujeitos a disponibilidade do estoque. Salvo erros de impressão. Atendimento de segunda à sábado, das 8 às 20 horas, sem fechar ao meio-dia. Entregamos a domicílio.
SAC (55) 3312-5700. Aceitamos cartões de crédito sob consulta. sac@fruteirasl.com.br

Aceitamos o cartão Sintriasa (Conveynet)

NÃO VENDEMOS POR ATACADO.

Ofertas válidas de 25/4 a 27/4/2017 - Nos dias 30/4 e 1º/5 não abriremos!

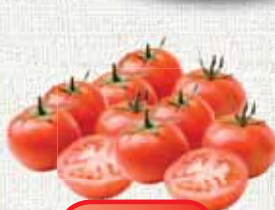

R\$ 2,98

TOMATE LONGA VIDA
KG



R\$ 0,99

REPOLHO VERDE INTEIRO
KG



R\$ 2,49

LARANJA BAHIA KG



R\$ 12,98

LINGUIÇA BURITI KG



R\$ 3,79

MOELA DE FRANGO
CONGELADA 1KG



R\$ 7,98

FILÉ DE PEITO DE FRANGO
CONGELADO KG



R\$ 7,98

FARINHA DE TRIGO
MARIA INÊS 5KG



R\$ 2,49

SUCO DEL VALLE CITRUS/
UVA PET 1,5L



R\$ 12,98

VINHO BELTRAME 1,9L



R\$ 2,08

CERVEJA KAISER
473ML



R\$ 6,98

LAVA ROUPAS OMO
MULTIÇÃO LÍQUIDO
SACHÊ 1L



R\$ 3,79

AMACIANTE DE ROUPAS
AQUAFAST 2L