



# caderno especial educação

Jornal e Revista  
**O Mensageiro**  
A Realidade dos Fatos

Quarta-feira, 31 de agosto de 2016 - Santo Ângelo-RS | Edição nº 56

Divulgação / Escola Criança e Companhia



ESCOLA CRIANÇA E COMPANHIA

## Alunos participaram da Mostra Pedagógica 2016

Contracapa

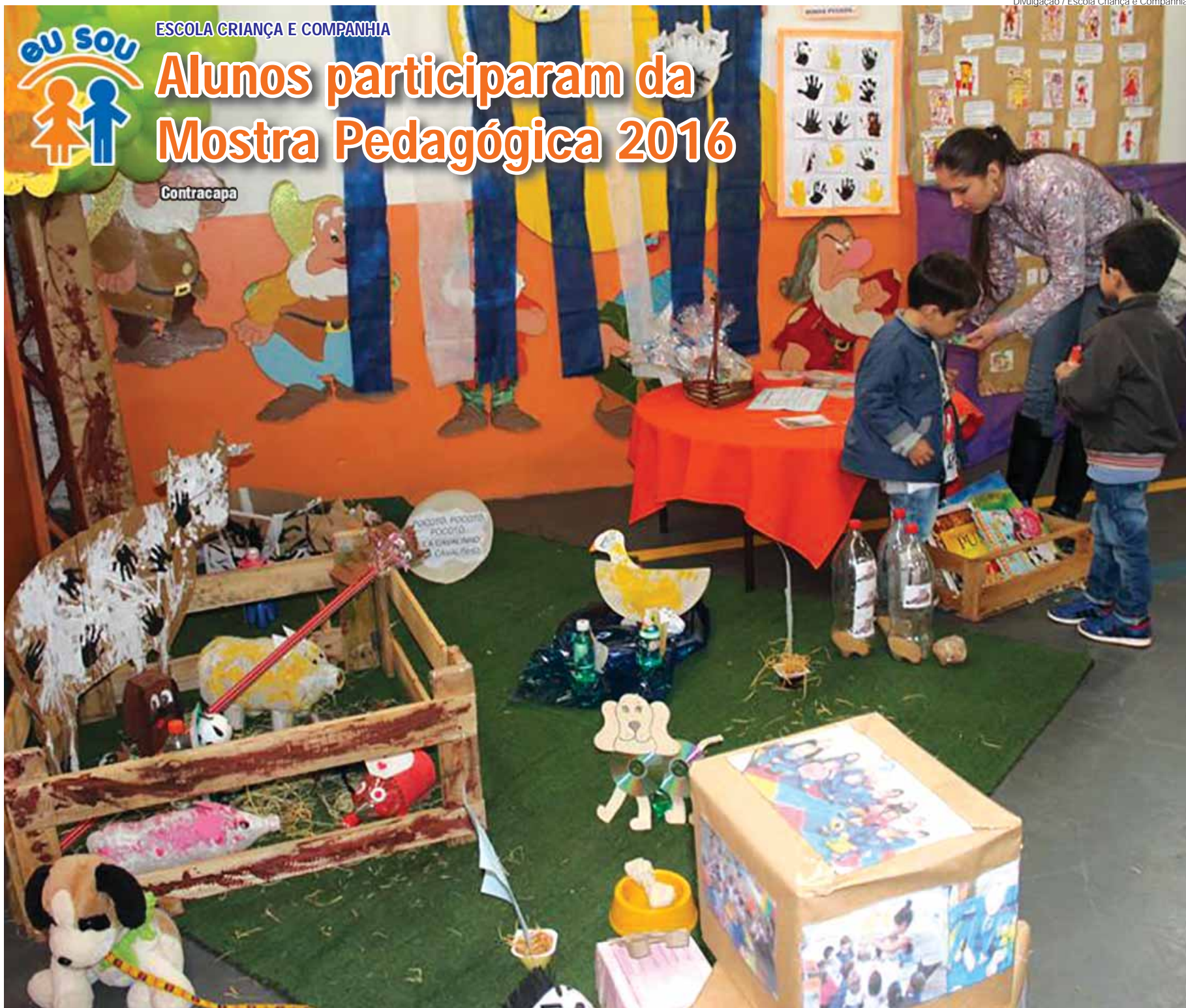

Bazar - Jogos - Papelaria - Presentes - Brinquedos

# Mega

Convênio CASUSA

Rua Antunes Ribas, 1296 - Fone: 3313 8150  
Whatsapp: (55) 9940-8089

### Deu a louca na Mega Brinquedos!

Toda a linha dos Imaginex, Hot Wheels, Ever After High, Monster High e Descendants

com  
**20%**  
desc.

E mais... recebemos várias novidades:  
Agora estamos aceitando o Vale-Cultura!



Vem ser Mega!

Curtam nossa página no facebook e fique por dentro de nossas novidades.



# Abra Kadabra

Festas Personalizadas

Aqui você encontra a Festa do POKEMON!

**EM NOVO ENDEREÇO:**  
Rua Davi Canabarro, 411  
(Antiga Jujubah)  
Contato  
8429-8887 / 9722-7860  
3312-1122

**Decoração para Festas**  
(aniversários, chá de bebê e escolas)  
**\*Presentes especiais**  
\*Havaianas, guirlandas e caixinhas  
Agora com espaço para festas

**UNIFORMES ESCOLARES** \* temos estoque

- Verzeri \*, Kids, Marista \*, Onofre, Getúlio \*

**UNIFORMES EMPRESARIAIS**

**Javi**  
VISTA SUA MARCA

(55) 3312 2802 | 8444 1245  
Rua Marquês do Herval, 170  
Santo Ângelo - RS  
contato@javi.ind.br

# BRI NCANDO E APRENDENDO COM O "MENSA"

Atividades educativas e passatempos para e aprender de forma divertida com caça-palavras, cruzadinhas, labirintos, sete erros, liga-pontos, enigma e muito mais! Em cada edição, brincadeiras diferentes.

## CARDÁPIO SAUDÁVEL

Cardápio saudável para nossas crianças. Bom apetite!

<p><b>Café da manhã</b></p> <p>2 fatias de pão integral com 1 colher de requeijão</p> <p>1 fruta</p> <p>1 suco natural</p>
<p><b>Lanche</b></p> <p>1 fruta + barrinha de cereal ou</p> <p>1 fruta+ 1 iogurte</p>
<p><b>Almoço</b></p> <p>1 tipo de carboidrato (arroz, de preferência o integral)</p> <p>1 tipo de grãos (feijão, grão de bico, ervilha ou lentilha)</p> <p>1 tipo de proteína (frango, carne bovina, ovo ou peixe)</p> <p>Verduras e legumes à vontade</p>
<p><b>Sobremesa</b></p> <p>1 fruta</p>
<p><b>Lanche da tarde</b></p> <p>1 fruta + barrinha de cereal</p>

## COMPLETE

Preencha cada espaço com a letra que está faltando. Boa sorte!

- \_ V \_
- B \_ N \_ N \_
- \_ B \_ C \_ X \_
- M \_ R \_ N G \_
- M \_ L \_ N C \_ \_

## PREENCHA

Escreva o nome de cada grupo da pirâmide alimentar em seus respectivos lugares.

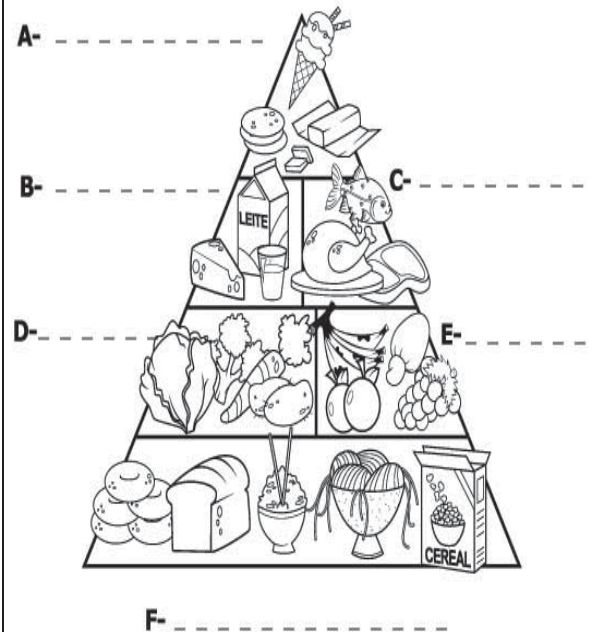

resp.: A- gorduras, óleos e azeites, B- laticínios, C- carnes em geral, D- verduras e legumes, E- frutas, F- massas, pães, cereais e arroz.

## Dica de leitura!!!



### DIÁRIO DE LARISSA MANOELA AUTOR: LARISSA MANOELA

É unânime: não há criança ou adolescente que não tenha ouvido falar de Larissa Manoela. Protagonista da novela Carrossel, do SBT, em que viveu a enjoada Maria Joaquina, e da novela Cúmplices de um Resgate, na qual interpreta gêmeas, uma boa e a outra má, Larissa é a atriz que mais aparece no horário nobre da TV Brasileira - está no ar com a novela inédita e com a reprise de Carrossel. Aos 15 anos, ela é também um fenômeno de popularidade. Seja na TV ou na internet (o canal da novela Cúmplices de um Resgate no YouTube registra 600 milhões de visualizações) ou no cinema (2,5 milhões de espectadores com o filme Carrossel), Larissa

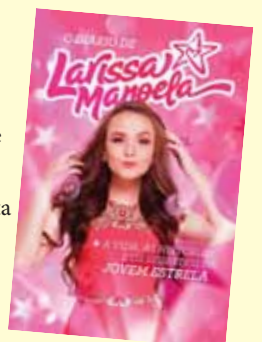

Manoela carrega os sucessos infantis do SBT. A estrela tem ainda 3,5 milhões de seguidores no Instagram e 1 milhão no Facebook. Mas quem é Larissa de verdade? Quais seus segredos, que histórias nunca antes foram contadas sobre sua infância, sua família, seus relacionamentos? Tudo isso, a atriz e cantora revela nesse que é seu primeiro livro, "o Diário de Larissa Manoela". Ela relembra episódios da infância, conta como brincava de interpretar personagens em casa ainda bem pequena, fala do primeiro beijo, das amigas e do bullying que sofreu na escola. Larissa também abre o coração para falar de namoro, sonhos, desafios e frustrações. Conta em detalhes como é o cotidiano de uma atriz que, embora muito jovem, tem de encarar horas e horas de gravações intensas. Larissa fecha revelando suas "listas secretas": filmes e astros preferidos, livros, músicas e comidas.

O "Mensa na Escola" traz em toda a edição dicas para leitura infantil. Obras que você encontra nas melhores livrarias da cidade.



# Escola Concórdia

8 anos Educando para a vida!

**Educação Infantil** (a partir dos 4 meses)  
**Ensino Fundamental** (1º ao 9º ano)  
 Com turno integral até o 3º ano do Ensino Fundamental

**Matriculas abertas**  
\*consulte vagas disponíveis

Participe de nossas oficinas:

- Escolinha de Futsal - Patinação Artística - CIA Burzum (Arte Circense)
- Robótica Livre - Violão, Teclado e Canto Coral

## Projeto: Literatura infantil

Os alunos do Grupo 1 da Educação Infantil da Escola Concórdia, tiveram uma semana bem divertida! A professora Ana Cláudia Fernandes vem a algum tempo realizando projetos com literatura infantil com o objetivo de estimular desde pequenos o gosto pela leitura, instigar a criatividade, a curiosidade e a imaginação, e estimular a oralidade e a capacidade de se expressar.

### CONFIRA AS ATIVIDADES REALIZADAS:

Leitura e produção de imagem de várias histórias, dentre elas a "Arca de Noé", "Jonas e o Grande Peixe" e a história do Tatu-bola "O que tem aqui dentro"? Os alunos produziram desenhos com tinta guache e tintas

naturais de gelatina, representando as histórias, construíram a "arca de Noé" com palitos de picolé, aprenderam sobre os sons e o modo de se locomover dos animais e tiveram a oportunidade de imitá-los. E ainda aprenderam sobre os sons e as cores vibrantes da natureza. Foi tudo muito divertido!

Depois das histórias ainda puderam brincar com dedoches dos personagens da história e interagir com os colegas e a professora. Mergulhar nos livros é sempre pura diversão!

### O QUE OS ALUNOS DE 1 ANO E MEIO APRENDERAM?

Desenvolveram o gosto pela leitura, a manipulação dos livros,

aprenderam os sons e o modo de se locomover dos animais, o som da chuva e das águas agitadas do mar, experimentaram várias texturas de tintas, desenvolveram a coordenação motora, o gosto pelos animais, desenvolveram a oralidade, a expressão corporal, a musicalidade e a imitação.



## Premiação Olimpíadas do Concórdia!

Durante 2 meses a Escola Concórdia desenvolveu várias gincanas, jogos e ações educativas e esportivas, cujo objetivo era fazer com que os alunos assimilassem o respeito, a integração e a cooperação. Após o encerramento dos jogos no Rio de Janeiro, foi a vez da Escola Concórdia fazer a premiação do Projeto "Olimpíadas do Concórdia". Todos os alunos foram premiados com brigadeiros e o "país campeão" foi premiado com chocolates.



Na foto alunos do G3 ao 5º ano aguardando o resultado

Rua Duque de Caxias, 577 Fone: (55) 3312 2092 [www.escolaconcordia.com.br](http://www.escolaconcordia.com.br)



Material escolar de qualidade, o menor preço e excelentes condições de pagamento.  
 Av. Brasil, 695 – Centro – Santo Ângelo  
[hmsantoangelo@hotmail.com](mailto:hmsantoangelo@hotmail.com)  
 (55)3312-2555



Rua dos Andradas 1751 centro  
 Fone: 55 3312-2929  
[exoticuniformes@hotmail.com](mailto:exoticuniformes@hotmail.com)  
 (Próximo ao Nacional Supermercado)

PRODUTOS E ACESSÓRIOS DE LIMPEZA

**Meljal**  
 CASA LIMPA

Elimina facilmente até as sujeiras mais pesadas.  
**Fone: (55) 3312-2299**  
 Visite nosso site [www.grupomekal.com.br](http://www.grupomekal.com.br)  
 Av. Venâncio Aires, 1096 – Sala A

**BIG XEROX LAN HOUSE**

Fone: (55) 3313-2460  
[big.copias@hotmail.com](mailto:big.copias@hotmail.com)  
 Rua Antunes Ribas, 1743  
 Sala 1 - Santo Ângelo-RS



ESCOLA DE IDIOMAS

inglês

para crianças  
a partir de 3 anos  
jovens e adultos
**WHIZZ ESCOLA DE IDIOMAS**  
 Ensino de Inglês para crianças, jovens e adultos

Rua 25 Julho, 534, Centro, Santo Ângelo - RS



“Levei comigo a frase que a Teacher Vivi me falou antes de eu ir: **'fale muito em inglês, sem medo de errar'.** E foi isso que eu fiz!”

▶ Valentina Lírio

## Valentina Lírio conta como se adaptou ao idioma em sua experiência no Exterior

“Participar do Intercâmbio do Lions foi uma oportunidade ímpar de entrar em contato com uma língua estrangeira, culturas e costumes diferentes. No início, tudo é bastante novo, você está com uma família que só fala outro idioma e você não tem outra saída a não ser falar o inglês. Aos poucos eu fui me soltando e desenvolvendo mais o meu inglês, isso foi muito bom para mim, porque eu tinha uma certa barreira para me comunicar em inglês e o intercâmbio me ajudou muito nesse aspecto.

Levei comigo a frase que a Teacher Vivi Ferreira me falou antes de eu ir: ‘fale muito em inglês, sem medo de errar!’ E foi isso que eu fiz! O objetivo de eu ter ido para esse intercâmbio foi com certeza para melhorar meu inglês, principalmente a conversação, e sem dúvidas foi uma experiência muito gratificante. Além do contato com as duas famílias em que eu fiquei, uma na parte norte da Califórnia (próximo a São Francisco) e outra na parte sul (próximo a Los Angeles), tive o contato com outros jovens de diversos países e isso foi muito legal, pois conheci mais sobre os costumes e culturas deles. Foi muito interessante essa troca de conhecimentos e fiz com certeza algumas amizades que eu vou levar para sempre no meu coração e na minha vida!

Tive a oportunidade maravilhosa de conhecer as cidades e os pontos turísticos mais conhecidos da Califórnia, graças ao planejamento das famílias em que eu fiquei, além do acampamento que tive contato com todos os intercambistas.

Com certeza, a Whizz Escola de Idiomas foi muito importante para o meu crescimento e aperfeiçoamento do meu inglês, o período em que eu estudei na escola foi muito produtivo e aprendi diversas coisas novas que eu levei pro intercâmbio e pude pôr em prática na Califórnia.

Enfim, essa experiência será inesquecível na minha vida, em todos os aspectos. Tudo que eu aprendi e as amizades e laços adquiridos eu vou levar para sempre comigo! Além, é claro, da oportunidade inigualável de aperfeiçoar o ‘meu inglês’, contribuindo na minha vida acadêmica e, num futuro bem próximo, na minha vida profissional!”

**Faça como a Valentina! Estude inglês na Whizz Escola de Idiomas e esteja preparado para o mundo! Matricule-se já: (55) 3313-3150.**

# A vida de um vencedor começa no preparo!

Invista em seu campeão.  
Matricule-o na Whizz Escola de Idiomas!

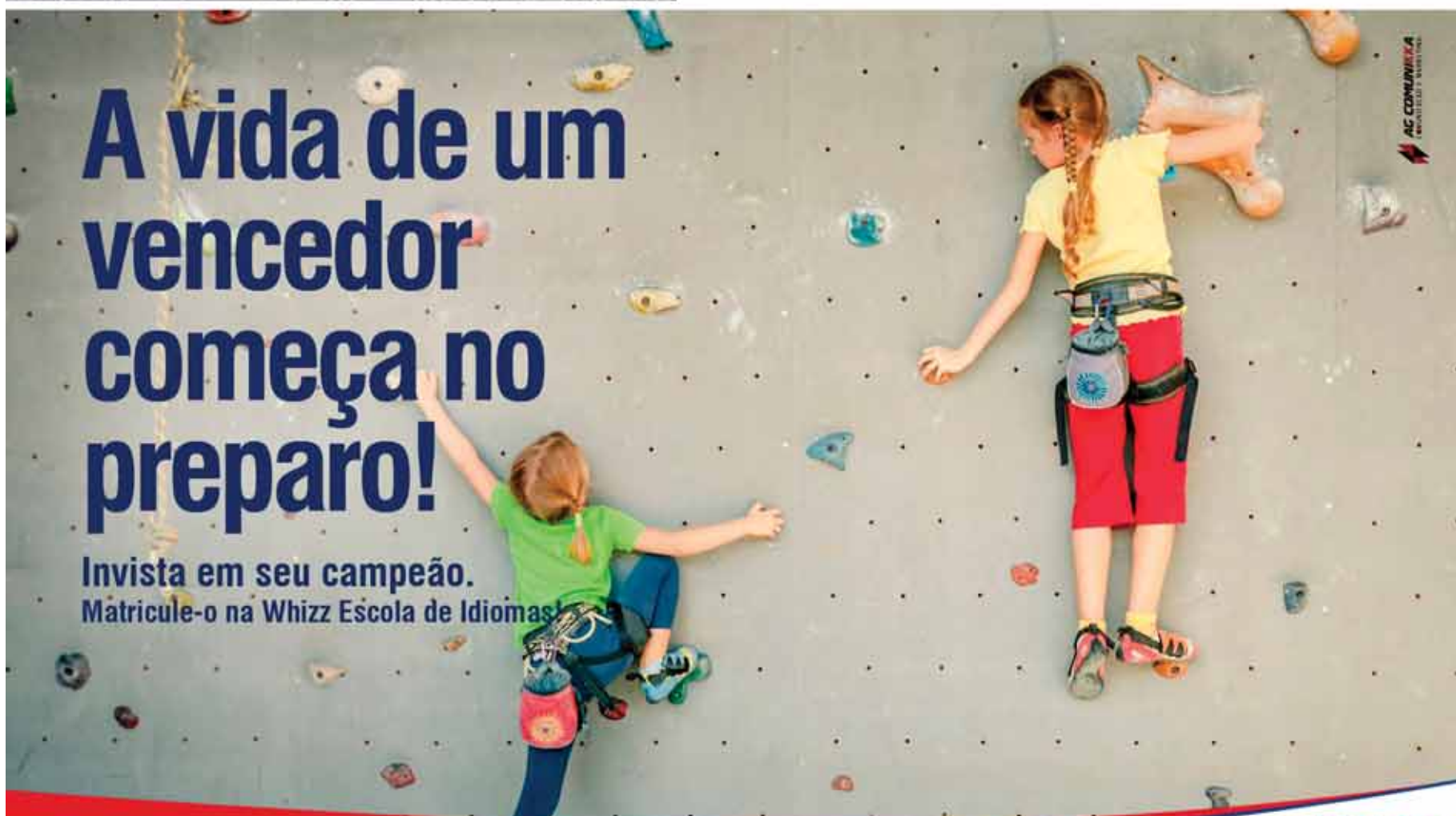

ESCOLA DE IDIOMAS



**ASR**  
ESCOLINHA DE FUTSAL  
PROF. ALESSANDRO RADINS

NA ESCOLA CONCÓRDIA - SANTO ÂNGELO  
ESCOLINHA ABERTA PARA TODA COMUNIDADE

FAIXA ETÁRIA  
De 4 à 13 anos.

**CONTATOS:**  
(55) 9997-1610 - Alessandro Radins | (55) 9997-4792 - Dailon Wachekowski  
radins@ibest.com.br | facebook.com/alessandro.radins



**QUE TAL UMA AULA EXPERIMENTAL NA KILLER BEES?**  
VENHA CONHECER NOSSA ESTRUTURA.

Rua Marquês de Tamandaré, 950 - Fone 3313-6521  
Anexo a One Academia – Ligi Personal



# Formação de lideranças

UM JEITO DE APRENDER QUE MUDA O SEU MUNDO

No Marista Santo Ângelo, os jovens são protagonistas de sua aprendizagem, com projetos que incentivam o trabalho em equipe e promovem ações solidárias, culturais e esportivas. Os estudantes podem participar da Pastoral Juvenil Marista, da Juventude Marista Voluntária e do Grêmio Estudantil. Esse é um dos nossos jeitos de aprender. Conheça outros.

PREPARAÇÃO PARA O ENEM E VESTIBULAR | ROBÓTICA EDUCACIONAL | ESPORTE



**COLÉGIO MARISTA**  
SANTO ÂNGELO



MATRÍCULAS ABERTAS | (55) 3931.3000 | [COLEGIOMARISTA.ORG.BR/MATRICULA/SANTOANGELO](http://COLEGIOMARISTA.ORG.BR/MATRICULA/SANTOANGELO)



**D' LUTHY** Mundyal Livrarias

• TRABALHAMOS COM ENCOMENDAS DE LIVROS SEM FRETE.



Galeria em frente à URI  
Av. Universidade das Missões, 555  
☎ 55 3313.1008

Próximo ao IESA  
Av. Getúlio Vargas, 640  
☎ 55 3312.8625

Calçadão da 25 de Julho, 540  
☎ 55 3312.3472 / 8402.5341  
9989.7962



Gabriel de Brum - 11º mês



Isabela Theobald - Newborn



Larissa 5º mês

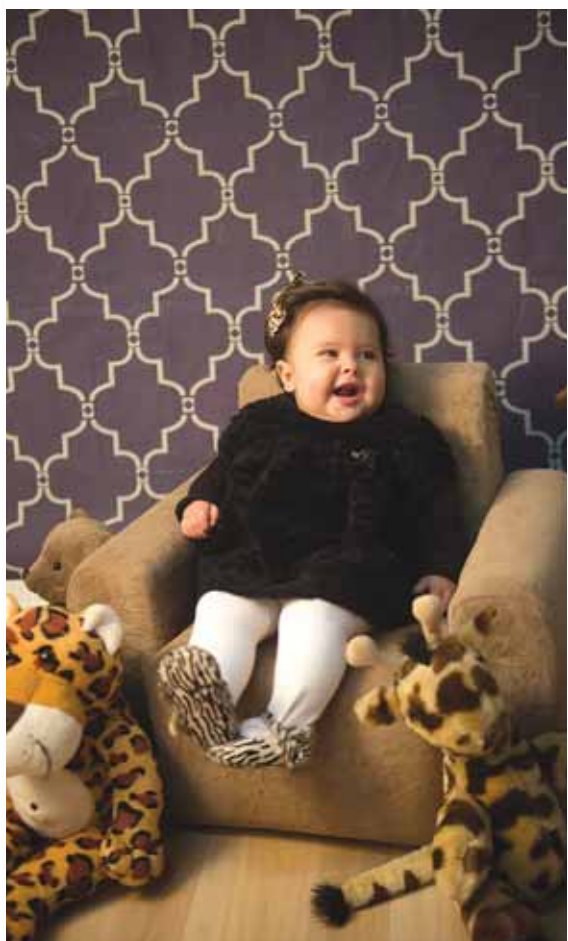

Amanda França - 5 meses



Livia Colleto Correa - 10º mês



Pedro 1º Mês



Lorenzo Campos - 5 meses



Maria Helena - 8 meses



Rafaela Romeiro - 5º mês



**Vick Almeida**  
FOTOGRAFIAS

Tel. (55) 3312.6997 / 55 8135.0621

[www.olhardavick.blogspot.com.br](http://www.olhardavick.blogspot.com.br)  
[www.detalhesdeumcasamento.blogspot.com.br](http://www.detalhesdeumcasamento.blogspot.com.br)

Rua Marechal Floriano, 922  
Centro - Santo Ângelo - RS

## Quanto tempo de estudo é necessário para ser *fluente* em inglês?



Então você entra em uma escola de idiomas e dentre outros questionamentos vem a pergunta: '- Tá, mas quanto tempo demora para eu me *formar*?'. E que tal se a resposta viesse em forma de pergunta também?, tipo: '- Você é fluente em Português, quando você se formou?'

Afinal de contas, quanto tempo é necessário para se atingir a fluência em inglês? Essa é uma dúvida muito comum – cuja resposta, infelizmente, não é simples. Não basta apenas dizer um número determinado de *Guided Learning Hours* (GLH), ou seja, número de horas de aula que alunos têm sob a orientação de um professor.

Existem outros fatores que alteram o tempo necessário para chegar a esse objetivo, tais como:

- 1) Nível atual do aluno, ou seja, o seu ponto de partida.
- 2) Carga horária semanal de aulas.
- 3) Estudo extraclasse para consolidação do que é visto nas aulas.
- 4) Ritmo de aprendizagem do aluno, se tem facilidade ou não para aprender um idioma estrangeiro.
- 5) Metodologia, pois algumas delas trabalham com tradução e isso dificulta mais.
- 6) Qualidade das aulas (professor e materiais).
- 7) Número de colegas. Quanto maior a quantidade de alunos, menor será a prática oral observada individualmente pelo professor.

Uma escola que promete levar o aluno ao nível avançado precisa oferecer um curso completo com aproximadamente 800 horas (GLH).

Algumas pessoas dizem que já estão estudando há 2 anos e não atingiram fluência. Mas *quantas horas realmente foram dedicadas ao inglês* nesse período? Basta fazer as contas. Se o aluno fizer 2 horas semanais e não faltar a nenhuma aula, por exemplo, ele terá tido 192 horas de GLHs.

Para definir o nível de proficiência de uma pessoa é fundamental usar uma régua oficial como o *Common European Framework of Reference (CEFR)*. Veja a tabela a seguir:

### Nível Descrição

#### A1 INICIANTE (até 80 – 100 horas)

Pode entender e usar expressões familiares do dia a dia, bem como frases básicas direcionadas a satisfazer necessidades concretas. Pode se apresentar e responder a perguntas sobre detalhes de sua vida pessoal, biografia simples, como: onde vive, pessoas que conhece ou coisas que possui. Pode, eventualmente, interagir de maneira simples com nativos desde que eles falem pausadamente, de maneira clara, e que estejam dispostos a ajudar.

#### A2 BÁSICO (até 180 – 200 horas)

Pode entender frases e expressões relacionadas a suas áreas familiares, como informações pessoais e familiares básicas, compras, geografia local, emprego. Pode se comunicar de maneira simples em situações familiares que requeiram troca de informações curtas e precisas. Pode descrever de maneira superficial aspectos sobre seus conhecimentos, ambiente onde vive e necessidades imediatas.

#### B1 INTERMEDIÁRIO (até 350 – 400 horas)

Pode entender os pontos principais sobre assuntos do dia a dia, como: trabalho, escola e lazer. Pode lidar com situações cotidianas de turismo no país onde a língua é falada. Pode produzir textos simples sobre áreas familiares e de interesse. Pode ainda descrever experiências, eventos, sonhos, desejos e ambições. Além disso, pode ainda opinar de maneira limitada sobre planos e discussões.

#### B2 USUÁRIO INDEPENDENTE (até 550 – 600 horas)

É capaz de entender ideias principais de textos complexos que tratem de temas tanto concretos como abstratos, inclusive textos de caráter técnico se forem de sua área de atuação. Pode interagir com falantes nativos com um grau suficiente de fluência e naturalidade de forma que a comunicação ocorra sem esforço por parte de nenhum dos interlocutores. Pode produzir textos claros e detalhados sobre temas diversos, assim como defender um ponto de vista sobre temas gerais, indicando vantagens e desvantagens das várias opções.

#### C1 PROFICIÊNCIA EFICAZ (até 750 – 800 horas)

É capaz de compreender uma ampla variedade de textos extensos e com certo nível de exigência, assim como reconhecer sentidos e ideias implícitas. Sabe expressar-se de forma fluente e espontânea sem fazer muito esforço para encontrar uma palavra ou expressão adequada. Pode fazer uso efetivo do idioma para fins sociais, acadêmicos e profissionais. pode produzir textos claros, bem estruturados e detalhados sobre temas de certa complexidade, mostrando uso correto dos mecanismos de organização, articulação e coesão do texto. Capaz de entender por completo um filme sem legendas.

#### C2 DOMÍNIO PLENO (até 1000 – 1200 horas)

É capaz de compreender com facilidade praticamente tudo que ouve e lê. Sabe reconstruir a informação e os argumentos procedentes de diversas fontes, seja em língua falada ou escrita, e apresentá-los de maneira coerente e resumida. Pode expressar-se espontaneamente com grande fluência e com um grau de precisão que lhe permita diferenciar pequenas nuances de significado, inclusive em situações de maior complexidade.

Os livros didáticos usam essa nomenclatura há alguns anos. Também é melhor usá-la para definir o seu nível de inglês no CV.

**Matricule-se já! Hey Peppers! English is cool.**

Rua Sete de Setembro, 1051 - 55.3312-6475 / 55.9900-4442





## Mostra Pedagógica 2016

No último dia 20 de agosto, os alunos da ESCOLA CRIANÇA E COMPANHIA apresentaram as famílias suas produções decorrentes dos projetos pedagógicos desenvolvidos no decorrer deste semestre. Foi uma verdadeira miscelânea de cores, informações, construções e aprendizados. Cada pedacinho da escola contou, de diferentes maneiras, a importância da pesquisa e do empenho diário, para o desenvolvimento da educação.

Quer ver cada cantinho e aprender sobre os projetos desenvolvidos? Acesse no Facebook: ESCOLA CRIANÇA E COMPANHIA.

Divulgação Criança e Companhia



**CRANÇA E COMPANHIA**  
**A ESCOLA DO CORAÇÃO**

O FUTURO COMEÇA POR AQUI

\*Maternais e Jardins (a partir de 1 ano e 03 meses).  
\*Ensino Fundamental do 1º ao 5º ano.  
\*Turno Integral (sem recesso escolar)

Rua: Bento Gonçalves, 1017 - Santo Ângelo - RS  
Email: escola@criancaecia.com.br  
Fone: 55 3313-3388

**kingsway**  
escola de idiomas



**FAÇA JÁ SUA MATRÍCULA E REMATRÍCULA!**

facebook.com/totallykingsway

www.kingsway.com.br

Rua Marechal Floriano, 949 - Centro - Santo Ângelo/RS - Contato: 3312-4515 / kingsway@kinkway.com.br